

「校安手冊」之22項檢核表格執行查驗表

學校名稱：學東國小

檢核日期：112年8月28日

序號	表號	表格名稱	實施時間	是否執行	綜合意見
1	表2-1	校園建築管理檢核表	每學期開學前全面檢視	<input checked="" type="checkbox"/> 是 <input type="checkbox"/> 否	<input type="checkbox"/> 優 <input checked="" type="checkbox"/> 佳 <input type="checkbox"/> 可 <input type="checkbox"/> 差 <input type="checkbox"/> 劣
2	表2-2	消防安全管理要領檢核表	每學期開學前及學期結束時全面檢視	<input checked="" type="checkbox"/> 是 <input type="checkbox"/> 否	<input type="checkbox"/> 優 <input checked="" type="checkbox"/> 佳 <input type="checkbox"/> 可 <input type="checkbox"/> 差 <input type="checkbox"/> 劣
3	表2-3	水電設備管理檢核表	每學期開學前及學期結束時全面檢視	<input checked="" type="checkbox"/> 是 <input type="checkbox"/> 否	<input type="checkbox"/> 優 <input checked="" type="checkbox"/> 佳 <input type="checkbox"/> 可 <input type="checkbox"/> 差 <input type="checkbox"/> 劣
4	表2-4	天然災害管理檢核表	遇天然災害及時檢核	<input checked="" type="checkbox"/> 是 <input type="checkbox"/> 否	<input type="checkbox"/> 優 <input checked="" type="checkbox"/> 佳 <input type="checkbox"/> 可 <input type="checkbox"/> 差 <input type="checkbox"/> 劣
5	表2-5	運動遊戲器材管理檢核表	每學期學期前及每月檢視	<input checked="" type="checkbox"/> 是 <input type="checkbox"/> 否	<input type="checkbox"/> 優 <input checked="" type="checkbox"/> 佳 <input type="checkbox"/> 可 <input type="checkbox"/> 差 <input type="checkbox"/> 劣
6	表2-6-1	一般專科教室安全檢核表	每學期開學前全面檢視	<input checked="" type="checkbox"/> 是 <input type="checkbox"/> 否	<input type="checkbox"/> 優 <input checked="" type="checkbox"/> 佳 <input type="checkbox"/> 可 <input type="checkbox"/> 差 <input type="checkbox"/> 劣
7	表2-6-2	電腦資訊教室安全檢核表	每學期開學前全面檢視	<input checked="" type="checkbox"/> 是 <input type="checkbox"/> 否	<input type="checkbox"/> 優 <input checked="" type="checkbox"/> 佳 <input type="checkbox"/> 可 <input type="checkbox"/> 差 <input type="checkbox"/> 劣
8	表2-6-3	學校公共場所安全檢核表	每學期開學前全面檢視	<input checked="" type="checkbox"/> 是 <input type="checkbox"/> 否	<input type="checkbox"/> 優 <input checked="" type="checkbox"/> 佳 <input type="checkbox"/> 可 <input type="checkbox"/> 差 <input type="checkbox"/> 劣
9	表2-6-4	各科實驗教室安全檢核表	每學期開學前全面檢視	<input checked="" type="checkbox"/> 是 <input type="checkbox"/> 否	<input type="checkbox"/> 優 <input checked="" type="checkbox"/> 佳 <input type="checkbox"/> 可 <input type="checkbox"/> 差 <input type="checkbox"/> 劣
10	表3-1	一般教學安全管理自我檢視表	每學期中不定期教師自行檢視	<input checked="" type="checkbox"/> 是 <input type="checkbox"/> 否	<input type="checkbox"/> 優 <input checked="" type="checkbox"/> 佳 <input type="checkbox"/> 可 <input type="checkbox"/> 差 <input type="checkbox"/> 劣
11	表3-2	實驗安全管理檢核表	每學期開學前及學期中檢視	<input checked="" type="checkbox"/> 是 <input type="checkbox"/> 否	<input type="checkbox"/> 優 <input checked="" type="checkbox"/> 佳 <input type="checkbox"/> 可 <input type="checkbox"/> 差 <input type="checkbox"/> 劣
12	表3-3	游泳池安全管理檢核表	每學期開學前及學期中檢視	<input checked="" type="checkbox"/> 是 <input type="checkbox"/> 否	<input type="checkbox"/> 優 <input checked="" type="checkbox"/> 佳 <input type="checkbox"/> 可 <input type="checkbox"/> 差 <input type="checkbox"/> 劣
13	表3-4-1	校外教學安全檢核表	辦理校外教學活動前全面檢視	<input checked="" type="checkbox"/> 是 <input type="checkbox"/> 否	<input type="checkbox"/> 優 <input checked="" type="checkbox"/> 佳 <input type="checkbox"/> 可 <input type="checkbox"/> 差 <input type="checkbox"/> 劣
14	表3-4-2	車輛安全檢查表	每學期開學前全面檢視	<input checked="" type="checkbox"/> 無此設備	<input type="checkbox"/> 優 <input type="checkbox"/> 佳 <input type="checkbox"/> 可 <input type="checkbox"/> 差 <input type="checkbox"/> 劣
15	表3-5-1	嬉戲安全檢視表	每學期中不定期教師自行檢視	<input checked="" type="checkbox"/> 是 <input type="checkbox"/> 否	<input type="checkbox"/> 優 <input checked="" type="checkbox"/> 佳 <input type="checkbox"/> 可 <input type="checkbox"/> 差 <input type="checkbox"/> 劣
16	表3-5-2	運動傷害防治安全檢視表	每學期中不定期教師自行檢視	<input checked="" type="checkbox"/> 是 <input type="checkbox"/> 否	<input type="checkbox"/> 優 <input checked="" type="checkbox"/> 佳 <input type="checkbox"/> 可 <input type="checkbox"/> 差 <input type="checkbox"/> 劣
17	表3-6	交通安全管理檢核表	每學期開學前全面檢核學期末全面檢討	<input checked="" type="checkbox"/> 是 <input type="checkbox"/> 否	<input type="checkbox"/> 優 <input checked="" type="checkbox"/> 佳 <input type="checkbox"/> 可 <input type="checkbox"/> 差 <input type="checkbox"/> 劣
18	表3-7	飲食衛生管理檢核表	每學期開學前定期檢視隨時不定期抽檢	<input checked="" type="checkbox"/> 是 <input type="checkbox"/> 否	<input type="checkbox"/> 優 <input checked="" type="checkbox"/> 佳 <input type="checkbox"/> 可 <input type="checkbox"/> 差 <input type="checkbox"/> 劣
19	表3-8	校園公共衛生管理檢核表	每學期開學前及學期中檢視	<input checked="" type="checkbox"/> 是 <input type="checkbox"/> 否	<input type="checkbox"/> 優 <input checked="" type="checkbox"/> 佳 <input type="checkbox"/> 可 <input type="checkbox"/> 差 <input type="checkbox"/> 劣
20	表3-9	校園性侵害或性騷擾防治檢核表	每學期學期中檢視	<input checked="" type="checkbox"/> 是 <input type="checkbox"/> 否	<input type="checkbox"/> 優 <input checked="" type="checkbox"/> 佳 <input type="checkbox"/> 可 <input type="checkbox"/> 差 <input type="checkbox"/> 劣
21	表3-10	校園暴力、霸凌及藥物濫用防治管理檢核表	每學期開學時及學期中檢核	<input checked="" type="checkbox"/> 是 <input type="checkbox"/> 否	<input type="checkbox"/> 優 <input checked="" type="checkbox"/> 佳 <input type="checkbox"/> 可 <input type="checkbox"/> 差 <input type="checkbox"/> 劣
22	表3-11	校園門禁管理檢核表	每學期學期初檢核	<input checked="" type="checkbox"/> 是 <input type="checkbox"/> 否	<input type="checkbox"/> 優 <input checked="" type="checkbox"/> 佳 <input type="checkbox"/> 可 <input type="checkbox"/> 差 <input type="checkbox"/> 劣

檢核人員：

校長：

教師 楊爵光
總務主任

臺南市東區學東國民小學
校長 陳禮斌

校園安全檢核表

學校名稱：臺南市安南區學東國民小學



檢核日期：112年8月28日

項次	項目	安全檢核應注意要點	查核結果	建議處置方式
1	一般事項	校舍興建、修繕時，應設置安全圍籬及警告標示以維安全	<input type="checkbox"/> 否 <input checked="" type="checkbox"/> 是	
2.		確實執行各項公共設施定期檢查、保養、維護	<input type="checkbox"/> 否 <input checked="" type="checkbox"/> 是	
4		逃生與疏散路線是否堆積雜物影響通行	<input checked="" type="checkbox"/> 否 <input type="checkbox"/> 是	
5		危險物品儲放及管理是否符合安全	<input type="checkbox"/> 否 <input checked="" type="checkbox"/> 是	
6		電源線路開關是否有裸露及不正常使用狀況	<input checked="" type="checkbox"/> 否 <input type="checkbox"/> 是	
			1. 各類門鎖是否故障損壞 2. 電動門（鐵捲門）啟動時是否有警示管理	1. <input checked="" type="checkbox"/> 否 2. <input checked="" type="checkbox"/> 是
7	消防設備	警報及照明設施是否正常良好	<input type="checkbox"/> 否 <input checked="" type="checkbox"/> 是	
8		滅火器及消防箱（栓）相關設備是否正常良好	<input type="checkbox"/> 否 <input checked="" type="checkbox"/> 是	
9	校舍建物外觀	是否移位、傾斜、下陷	<input checked="" type="checkbox"/> 否 <input type="checkbox"/> 是(拍照存查，建議專業人員訪視處理)	
		外牆磁磚(混凝土)是否剝落或有滲漏水現象	<input checked="" type="checkbox"/> 否 <input type="checkbox"/> 是(限期改善)	
10	伸縮縫或建築物間隔	寬度是否明顯改變	<input checked="" type="checkbox"/> 否 <input type="checkbox"/> 是，寬度變小或碰撞，裝修材脫落(拍照存查，建議專業人員訪視處理) <input type="checkbox"/> 是，寬度變大，伸縮縫脫離(拍照存查，建議專業人員訪視處理)	
11	地下室	樑、樓版、牆壁是否有滲漏水現象	<input checked="" type="checkbox"/> 否 <input type="checkbox"/> 是(限期改善)	
12	樑柱、牆壁、樓地板(含一樓地板)	是否有裂縫	<input checked="" type="checkbox"/> 否 <input type="checkbox"/> 是，既有裂縫加長加寬(拍照存查並註明裂縫變化情形) <input type="checkbox"/> 是，但裂縫寬度小於0.4公厘(建議持續檢視) <input type="checkbox"/> 是，且裂縫寬度大於0.4公厘(拍照存查並註明裂縫寬度，建議專業人員訪視處理)	
		混凝土保護層是否剝落	<input checked="" type="checkbox"/> 否 <input type="checkbox"/> 是，但無磚塊或鋼筋外露(建議修復) <input type="checkbox"/> 是，且有磚塊或鋼筋外露(拍照存查，建議專業人員訪視處理)	

		是否有傾斜或穿透性開裂	<input checked="" type="checkbox"/> 否 <input type="checkbox"/> 是(拍照存查, 建議專業人員訪視處理)	
13	屋頂	屋頂通道門是否變形	<input checked="" type="checkbox"/> 否 <input type="checkbox"/> 是(限期改善)	
		屋頂防水層表面是否損壞(如長雜草等)	<input checked="" type="checkbox"/> 否 <input type="checkbox"/> 是(限期改善)	
		排水管道是否通暢	<input checked="" type="checkbox"/> 是 <input type="checkbox"/> 否(限期改善)	
		女兒牆是否損壞	<input checked="" type="checkbox"/> 否 <input type="checkbox"/> 是(限期改善)	
		水塔是否有裂縫	<input checked="" type="checkbox"/> 否 <input type="checkbox"/> 是, 但裂縫寬度小於 0.4 公厘(建議修復) <input type="checkbox"/> 是, 且裂縫寬度大於 0.4 公厘(拍照存查並註明裂縫寬度, 建議專業人員訪視處理)	
		水塔固定設施是否鬆脫	<input checked="" type="checkbox"/> 否 <input type="checkbox"/> 是(限期改善)	
		鋼棚是否鏽蝕或螺栓鬆脫	<input checked="" type="checkbox"/> 否 <input type="checkbox"/> 是(限期改善)	
14	建物 附屬 設備	室內懸吊物(如天花板、燈具、吊扇、影視設備等)之固定設施是否鬆脫	<input checked="" type="checkbox"/> 否 <input type="checkbox"/> 是(限期改善)	
		高度 1.5 公尺以上櫥櫃是否有穩固之固定設施	<input checked="" type="checkbox"/> 是 <input type="checkbox"/> 否(限期改善)	
		門窗玻璃是否變形	<input checked="" type="checkbox"/> 否 <input type="checkbox"/> 是(限期改善)	
		樓梯扶手、護網與欄杆是否牢固	<input checked="" type="checkbox"/> 是 <input type="checkbox"/> 否(限期改善)	
15	其他			
檢查結果 補充說明 及建議處 置、因應 作為		無		

※ 本自主檢查表所定檢查項目僅供參考, 各校得視個別狀況及需求自行增刪。

※ 拍照存查者須註明拍照日期、時間及位置, 並列為本表格附件。

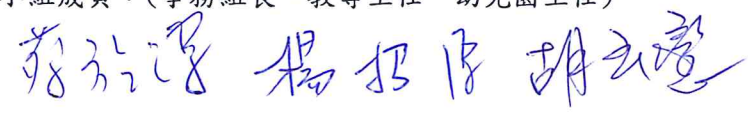
校舍安全檢核小組 簽名	召集人(校長): 	執行秘書(總務主任): 
	小組成員:(事務組長、教導主任、幼兒園主任) 	

承辦人:

總務主任:



校長:



校園安全檢查後續缺失改善調查表

學校名稱：安南區學東國小

學校人數：120 人

校園安全檢核表檢核日期：112 年 08 月 29 日

填表日期：112 年 08 月 29 日

列管編號	不需填
<p>■無改善事項</p> <p>缺失改善進度：</p> <p><input type="checkbox"/>已自行處理完畢</p> <p><input type="checkbox"/>已向上級爭取經費處理完畢</p> <p><input type="checkbox"/>已向上級爭取經費尚未補助</p> <p><input type="checkbox"/>尚未處理</p> <p><input type="checkbox"/>其他:</p>	
簡述：	
檢附照片(貼 jpg 檔)	

製表人：

教師兼
總務主任 楊爵光

校長：

安南區學東國民小學
陳禎社

臺南市安南區學東國小 校舍安全檢核小組執掌表

填表日期：112年8月28日

小組成員	職稱	姓名	負責工作	備註欄
召集人兼會議主席	校長	陳禎祐	督導校舍安檢業務	
執行秘書	總務主任	楊爵光	執行校舍安檢業務	
成員	事務組長 (幹事兼任)	楊昭原	協辦校舍安檢業務	
成員	教導主任	蔡於潔	協助檢視體育運動場所等建物	
成員	幼兒園主任	胡玉戀	協助檢視幼兒園教室、辦公室等建物	

※1. 請視實際需求自行增減小組人數。

※2. 幼兒園由園長擔任召集人兼會議主席，主任擔任執行秘書，其餘成員職稱自行調整。

「校安手冊」之22項檢核表格執行查驗表

學校名稱：學東國小

檢核日期：113年2月15日

序號	表號	表格名稱	實施時間	是否執行	綜合意見
1	表2-1	校園建築管理檢核表	每學期開學前全面檢視	<input checked="" type="checkbox"/> 是 <input type="checkbox"/> 否	<input type="checkbox"/> 優 <input checked="" type="checkbox"/> 佳 <input type="checkbox"/> 可 <input type="checkbox"/> 差 <input type="checkbox"/> 劣
2	表2-2	消防安全管理要領檢核表	每學期開學前及學期結束時全面檢視	<input checked="" type="checkbox"/> 是 <input type="checkbox"/> 否	<input type="checkbox"/> 優 <input checked="" type="checkbox"/> 佳 <input type="checkbox"/> 可 <input type="checkbox"/> 差 <input type="checkbox"/> 劣
3	表2-3	水電設備管理檢核表	每學期開學前及學期結束時全面檢視	<input checked="" type="checkbox"/> 是 <input type="checkbox"/> 否	<input type="checkbox"/> 優 <input checked="" type="checkbox"/> 佳 <input type="checkbox"/> 可 <input type="checkbox"/> 差 <input type="checkbox"/> 劣
4	表2-4	天然災害管理檢核表	遇天然災害及時檢核	<input checked="" type="checkbox"/> 是 <input type="checkbox"/> 否	<input type="checkbox"/> 優 <input checked="" type="checkbox"/> 佳 <input type="checkbox"/> 可 <input type="checkbox"/> 差 <input type="checkbox"/> 劣
5	表2-5	運動遊戲器材管理檢核表	每學期學期前及每月檢視	<input checked="" type="checkbox"/> 是 <input type="checkbox"/> 否	<input type="checkbox"/> 優 <input checked="" type="checkbox"/> 佳 <input type="checkbox"/> 可 <input type="checkbox"/> 差 <input type="checkbox"/> 劣
6	表2-6-1	一般專科教室安全檢核表	每學期開學前全面檢視	<input checked="" type="checkbox"/> 是 <input type="checkbox"/> 否	<input type="checkbox"/> 優 <input checked="" type="checkbox"/> 佳 <input type="checkbox"/> 可 <input type="checkbox"/> 差 <input type="checkbox"/> 劣
7	表2-6-2	電腦資訊教室安全檢核表	每學期開學前全面檢視	<input checked="" type="checkbox"/> 是 <input type="checkbox"/> 否	<input type="checkbox"/> 優 <input checked="" type="checkbox"/> 佳 <input type="checkbox"/> 可 <input type="checkbox"/> 差 <input type="checkbox"/> 劣
8	表2-6-3	學校公共場所安全檢核表	每學期開學前全面檢視	<input checked="" type="checkbox"/> 是 <input type="checkbox"/> 否	<input type="checkbox"/> 優 <input checked="" type="checkbox"/> 佳 <input type="checkbox"/> 可 <input type="checkbox"/> 差 <input type="checkbox"/> 劣
9	表2-6-4	各科實驗教室安全檢核表	每學期開學前全面檢視	<input checked="" type="checkbox"/> 是 <input type="checkbox"/> 否	<input type="checkbox"/> 優 <input checked="" type="checkbox"/> 佳 <input type="checkbox"/> 可 <input type="checkbox"/> 差 <input type="checkbox"/> 劣
10	表3-1	一般教學安全管理自我檢視表	每學期中不定期教師自行檢視	<input checked="" type="checkbox"/> 是 <input type="checkbox"/> 否	<input type="checkbox"/> 優 <input checked="" type="checkbox"/> 佳 <input type="checkbox"/> 可 <input type="checkbox"/> 差 <input type="checkbox"/> 劣
11	表3-2	實驗安全管理檢核表	每學期開學前及學期中檢視	<input checked="" type="checkbox"/> 是 <input type="checkbox"/> 否	<input type="checkbox"/> 優 <input checked="" type="checkbox"/> 佳 <input type="checkbox"/> 可 <input type="checkbox"/> 差 <input type="checkbox"/> 劣
12	表3-3	游泳池安全管理檢核表	每學期開學前及學期中檢視	<input checked="" type="checkbox"/> 是 <input type="checkbox"/> 否	<input type="checkbox"/> 優 <input checked="" type="checkbox"/> 佳 <input type="checkbox"/> 可 <input type="checkbox"/> 差 <input type="checkbox"/> 劣
13	表3-4-1	校外教學安全檢核表	辦理校外教學活動前全面檢視	<input checked="" type="checkbox"/> 是 <input type="checkbox"/> 否	<input type="checkbox"/> 優 <input checked="" type="checkbox"/> 佳 <input type="checkbox"/> 可 <input type="checkbox"/> 差 <input type="checkbox"/> 劣
14	表3-4-2	車輛安全檢查表	每學期開學前全面檢視	<input checked="" type="checkbox"/> 無此設備	<input type="checkbox"/> 優 <input type="checkbox"/> 佳 <input type="checkbox"/> 可 <input type="checkbox"/> 差 <input type="checkbox"/> 劣
15	表3-5-1	嬉戲安全檢視表	每學期中不定期教師自行檢視	<input checked="" type="checkbox"/> 是 <input type="checkbox"/> 否	<input type="checkbox"/> 優 <input checked="" type="checkbox"/> 佳 <input type="checkbox"/> 可 <input type="checkbox"/> 差 <input type="checkbox"/> 劣
16	表3-5-2	運動傷害防治安全檢視表	每學期中不定期教師自行檢視	<input checked="" type="checkbox"/> 是 <input type="checkbox"/> 否	<input type="checkbox"/> 優 <input checked="" type="checkbox"/> 佳 <input type="checkbox"/> 可 <input type="checkbox"/> 差 <input type="checkbox"/> 劣
17	表3-6	交通安全管理檢核表	每學期開學前全面檢核學期末全面檢討	<input checked="" type="checkbox"/> 是 <input type="checkbox"/> 否	<input type="checkbox"/> 優 <input checked="" type="checkbox"/> 佳 <input type="checkbox"/> 可 <input type="checkbox"/> 差 <input type="checkbox"/> 劣
18	表3-7	飲食衛生管理檢核表	每學期開學前定期檢視隨時不定期抽檢	<input checked="" type="checkbox"/> 是 <input type="checkbox"/> 否	<input type="checkbox"/> 優 <input checked="" type="checkbox"/> 佳 <input type="checkbox"/> 可 <input type="checkbox"/> 差 <input type="checkbox"/> 劣
19	表3-8	校園公共衛生管理檢核表	每學期開學前及學期中檢視	<input checked="" type="checkbox"/> 是 <input type="checkbox"/> 否	<input type="checkbox"/> 優 <input checked="" type="checkbox"/> 佳 <input type="checkbox"/> 可 <input type="checkbox"/> 差 <input type="checkbox"/> 劣
20	表3-9	校園性侵害或騷擾防治檢核表	每學期學期中檢視	<input checked="" type="checkbox"/> 是 <input type="checkbox"/> 否	<input type="checkbox"/> 優 <input checked="" type="checkbox"/> 佳 <input type="checkbox"/> 可 <input type="checkbox"/> 差 <input type="checkbox"/> 劣
21	表3-10	校園暴力、霸凌及藥物濫用防治管理檢核表	每學期開學時及學期中檢核	<input checked="" type="checkbox"/> 是 <input type="checkbox"/> 否	<input type="checkbox"/> 優 <input checked="" type="checkbox"/> 佳 <input type="checkbox"/> 可 <input type="checkbox"/> 差 <input type="checkbox"/> 劣
22	表3-11	校園門禁管理檢核表	每學期學期初檢核	<input checked="" type="checkbox"/> 是 <input type="checkbox"/> 否	<input type="checkbox"/> 優 <input checked="" type="checkbox"/> 佳 <input type="checkbox"/> 可 <input type="checkbox"/> 差 <input type="checkbox"/> 劣

檢核人員：

楊爵光
總務主任

校長：

楊爵光
學東國小

校園安全檢核表

學校名稱：臺南市安南區學東國民小學





檢核日期：113年2月15日

項次	項目	安全檢核應注意要點	查核結果	建議處置方式
1	一般事項	校舍興建、修繕時，應設置安全圍籬及警告標示以維安全	<input type="checkbox"/> 否 <input checked="" type="checkbox"/> 是	
2.		確實執行各項公共設施定期檢查、保養、維護	<input type="checkbox"/> 否 <input checked="" type="checkbox"/> 是	
4		逃生與疏散路線是否堆積雜物影響通行	<input checked="" type="checkbox"/> 否 <input type="checkbox"/> 是	
5		危險物品儲放及管理是否符合安全	<input type="checkbox"/> 否 <input checked="" type="checkbox"/> 是	
6		電源線路開關是否有裸露及不正常使用狀況	<input checked="" type="checkbox"/> 否 <input type="checkbox"/> 是	
		1. 各類門鎖是否故障損壞 2. 電動門（鐵捲門）啟動時是否有警示管理	1. <input checked="" type="checkbox"/> 否 2. <input checked="" type="checkbox"/> 是	
7	消防設備	警報及照明設施是否正常良好	<input type="checkbox"/> 否 <input checked="" type="checkbox"/> 是	
8		滅火器及消防箱（栓）相關設備是否正常良好	<input type="checkbox"/> 否 <input checked="" type="checkbox"/> 是	
9	校舍建物外觀	是否移位、傾斜、下陷	<input checked="" type="checkbox"/> 否 <input type="checkbox"/> 是(拍照存查，建議專業人員訪視處理)	
		外牆磁磚(混凝土)是否剝落或有滲漏水現象	<input checked="" type="checkbox"/> 否 <input type="checkbox"/> 是(限期改善)	
10	伸縮縫或建築物間隔	寬度是否明顯改變	<input checked="" type="checkbox"/> 否 <input type="checkbox"/> 是，寬度變小或碰撞，裝修材脫落(拍照存查，建議專業人員訪視處理) <input type="checkbox"/> 是，寬度變大，伸縮縫脫離(拍照存查，建議專業人員訪視處理)	
11	地下室	樑、樓版、牆壁是否有滲漏水現象	<input checked="" type="checkbox"/> 否 <input type="checkbox"/> 是(限期改善)	
12	樑柱、牆壁、樓地板(含一樓地板)	是否有裂縫	<input checked="" type="checkbox"/> 否 <input type="checkbox"/> 是，既有裂縫加長加寬(拍照存查並註明裂縫變化情形) <input type="checkbox"/> 是，但裂縫寬度小於 0.4 公厘(建議持續檢視) <input type="checkbox"/> 是，且裂縫寬度大於 0.4 公厘(拍照存查並註明裂縫寬度，建議專業人員訪視處理)	
		混凝土保護層是否剝落	<input checked="" type="checkbox"/> 否 <input type="checkbox"/> 是，但無磚塊或鋼筋外露(建議修復) <input type="checkbox"/> 是，且有磚塊或鋼筋外露(拍照存查，建議專業人員訪視處理)	

		是否有傾斜或穿透性開裂	<input checked="" type="checkbox"/> 否 <input type="checkbox"/> 是(拍照存查, 建議專業人員訪視處理)	
13	屋頂	屋頂通道門是否變形	<input checked="" type="checkbox"/> 否 <input type="checkbox"/> 是(限期改善)	
		屋頂防水層表面是否損壞(如長雜草等)	<input checked="" type="checkbox"/> 否 <input type="checkbox"/> 是(限期改善)	
		排水管道是否通暢	<input checked="" type="checkbox"/> 是 <input type="checkbox"/> 否(限期改善)	
		女兒牆是否損壞	<input checked="" type="checkbox"/> 否 <input type="checkbox"/> 是(限期改善)	
		水塔是否有裂縫	<input checked="" type="checkbox"/> 否 <input type="checkbox"/> 是, 但裂縫寬度小於 0.4 公厘(建議修復) <input type="checkbox"/> 是, 且裂縫寬度大於 0.4 公厘(拍照存查並註明裂縫寬度, 建議專業人員訪視處理)	
		水塔固定設施是否鬆脫	<input checked="" type="checkbox"/> 否 <input type="checkbox"/> 是(限期改善)	
		鋼棚是否鏽蝕或螺栓鬆脫	<input checked="" type="checkbox"/> 否 <input type="checkbox"/> 是(限期改善)	
14	建物 附屬 設備	室內懸吊物(如天花板、燈具、吊扇、影視設備等)之固定設施是否鬆脫	<input checked="" type="checkbox"/> 否 <input type="checkbox"/> 是(限期改善)	
		高度 1.5 公尺以上櫥櫃是否有穩固之固定設施	<input checked="" type="checkbox"/> 是 <input type="checkbox"/> 否(限期改善)	
		門窗玻璃是否變形	<input checked="" type="checkbox"/> 否 <input type="checkbox"/> 是(限期改善)	
		樓梯扶手、護網與欄杆是否牢固	<input checked="" type="checkbox"/> 是 <input type="checkbox"/> 否(限期改善)	
15	其他			
檢查結果補充說明及建議處置、因應作為		無		

※ 本自主檢查表所定檢查項目僅供參考, 各校得視個別狀況及需求自行增刪。

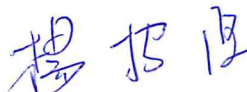
※ 拍照存查者須註明拍照日期、時間及位置, 並列為本表格附件。

校舍安全檢核小組 簽名	召集人(校長):  執行秘書(總務主任):  小組成員:(事務組長、教導主任、幼兒園主任)   
----------------	--

承辦人: 

總務主任: 

校長: 

校園安全檢查後續缺失改善調查表

學校名稱：安南區學東國小

學校人數：106 人

校園安全檢核表檢核日期：113 年 2 月 15 日

填表日期：113 年 2 月 15 日

列管編號	不需填
<p><input checked="" type="checkbox"/>無改善事項</p> <p>缺失改善進度：</p> <p><input type="checkbox"/>已自行處理完畢</p> <p><input type="checkbox"/>已向上級爭取經費處理完畢</p> <p><input type="checkbox"/>已向上級爭取經費尚未補助</p> <p><input type="checkbox"/>尚未處理</p> <p><input type="checkbox"/>其他：</p>	
簡述：	
檢附照片(貼 jpg 檔)	

製表人：
教師兼
總務主任 楊爵光

校長：

安南區學東國小 陳禎祐

臺南市安南區學東國小 校舍安全檢核小組執掌表

填表日期：113 年 2 月 15 日

小組成員	職稱	姓名	負責工作	備註欄
召集人兼會議主席	校長	陳禎祐	督導校舍安檢業務	
執行秘書	總務主任	楊爵光	執行校舍安檢業務	
成員	事務組長 (幹事兼任)	楊招原	協辦校舍安檢業務	
成員	教導主任	蔡於潔	協助檢視體育運動場所等建物	
成員	幼兒園主任	胡玉戀	協助檢視幼兒園教室、辦公室等建物	

※1. 請視實際需求自行增減小組人數。

※2. 幼兒園由園長擔任召集人兼會議主席，主任擔任執行秘書，其餘成員職稱自行調整。

學東國小清洗水塔成果照片

時間 112 年 9 月 20 日

地點:前棟 2 樓水塔



1.不鏽鋼水塔

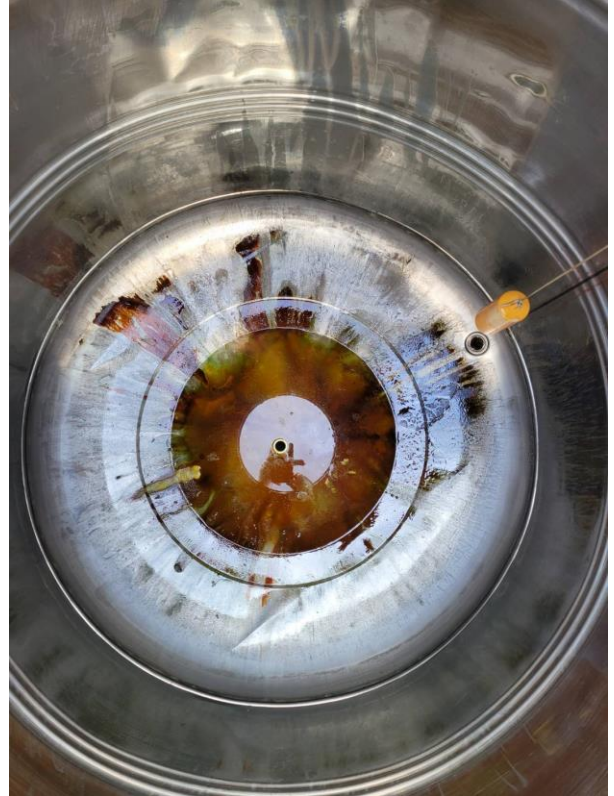

2.水塔內部清洗前



3.水塔內部清洗中

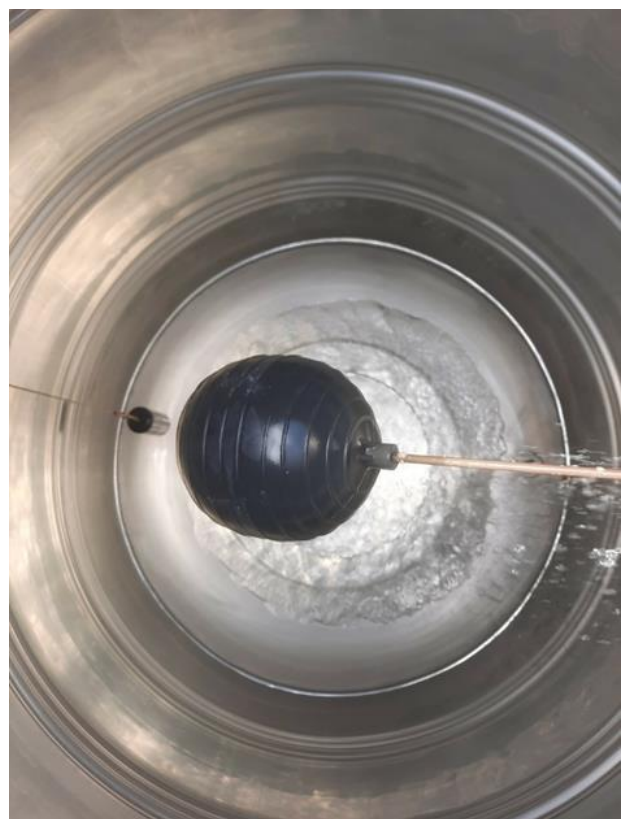

4.水塔內部清洗後

學東國小清洗水塔成果照片

時間 113 年 3 月 6 日

地點:前棟蓄水池

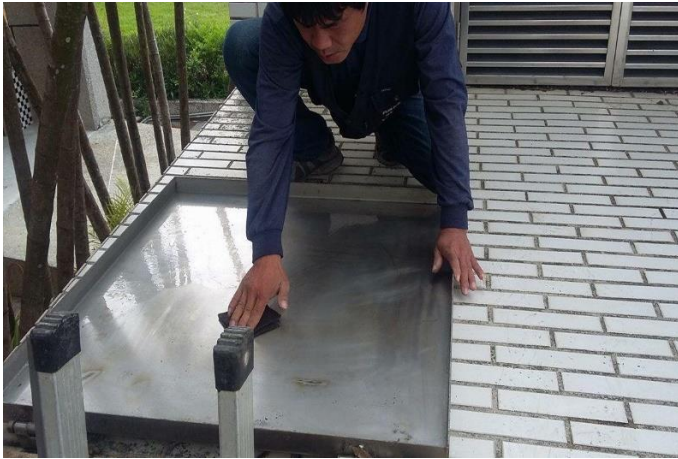

1.清洗蓄水池頂蓋



2.清洗蓄水池(汲水)



3.蓄水池內部清洗前



4.蓄水池內部清洗中

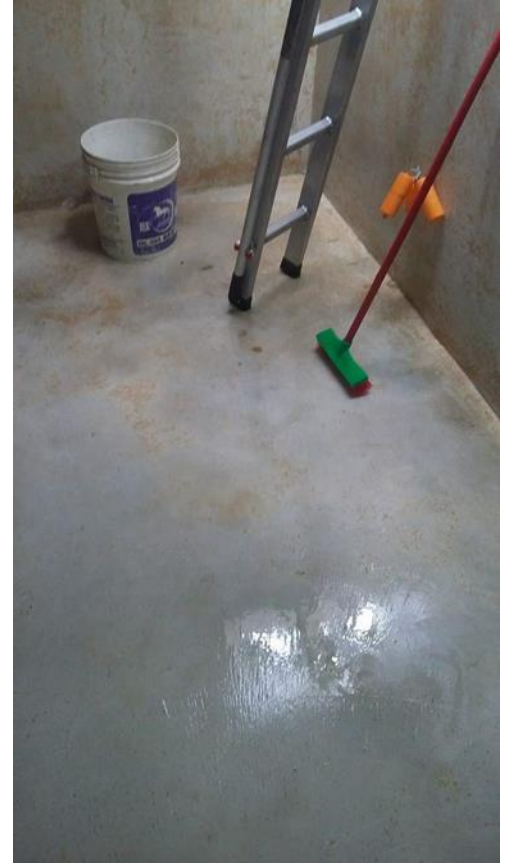

5.蓄水池內部清洗後

飲用水樣品檢測報告

委託單位：臺南市安南區學東國民小學

業別：*

樣品特性：水樣

樣品編號：NAD24200687001

採樣單位：台灣檢驗科技股份有限公司高雄分公司

採樣方法：NIEA W101.56A

採樣地點：臺南市安南區公學路6段589號

檢測目的：定期檢測

採樣時間：113年02月23日09時51分

至：113年02月23日09時55分

收樣時間：113年02月23日16時40分

報告日期：113年03月01日

報告編號：NAD24200687001

聯絡人：劉珮亨

樣品編號及位置	大腸桿菌群 檢驗值(單位) NIEA E230.55B	備註
飲用水水質標準	6 (CFU/100mL)	
NAD24200687001 (前棟2樓-自然教室走廊)	<1 (CFU/100mL)	
以下空白		

備註： 1.本報告已由核可報告簽署人審核無誤，並簽署於內部報告文件，簽署人如下：

無機檢測類：高孔環(IGI-01)/黃盈芳(IGI-11)。

2.測定值低於方法偵測極限(MDL)時，以"ND<MDL"表示；若高於MDL但低於檢量線最低濃度時，以"<檢量線最低濃度值"表示，並括號註明實測值。

3.本報告僅對該樣品負責，不得隨意複製及作為宣傳廣告之用。

4.菌落數若大於100以上時，數據以科學符號表示，例如1.5E+02，即為1.5×10²。

聲明書：(一)茲保證本機構檢驗室分析之樣品，自本檢驗室收樣至報告發出之過程，係在委託人/申報人指示下，以本公司人員最佳之專業知能，完全依照環境部及有關機關之標準方法及品保品管等相關規定，秉持公正、誠實進行採樣、檢測。絕無虛偽不實，如有違反，就政府機關所受損失願負連帶賠償責任之外，並接受主管機關依法令所為之行政處分及刑事處罰。

(二)吾人瞭解如自身受政府機關委任從事公務，亦屬於刑法上之公務員，並瞭解刑法上圖利罪、公務員登載不實偽造文書及貪污治罪條例之相關規定，如有違反，亦為刑法及貪污治罪條例之適用對象，願受最嚴厲之法律制裁。

公司名稱：台灣檢驗科技股份有限公司高雄分公司

負責人：曾偉明

檢驗室主管：黃盈芳

黃盈芳

報告專用章

台灣檢驗科技股份有限公司
高雄分公司環境實驗室-高雄
負責人：曾偉明
檢驗室主管：劉士萍

頁次(1/1)

此報告是本公司依照背面所印之通用服務條款所簽發，此條款可在本公司網站<http://www.sgs.com.tw/Terms-and-Conditions>閱覽，凡電子文件之格式依<http://www.sgs.com.tw/Terms-and-Conditions>之電子文件期限與條件處理。請注意條款有關於責任、賠償之限制及管轄權的約定。任何持有此文件者，請注意本公司製作之結果報告書將僅反映執行時所紀錄且於接受指示範圍內之事實。本公司僅對客戶負責，此文件不妨礙當事人在交易上權利之行使或義務之免除。未經本公司事先書面同意，此報告不可部份複製。任何未經授權的變更、偽造、或曲解本報告所顯示之內容，皆為不合法，違犯者可能遭受法律上最嚴厲之追訴。除非另有說明，此報告結果僅對測試之樣品負責。

學東國小112學年度上學期教室照明採光測量紀錄表

測量日期：112年10月3日 上午11:00 天候：晴天

班級	測量課桌					測量黑板										
	中左	正中	中右	平均	測量結果	左上	左中	左下	中上	中中	中下	右上	右中	右下	平均	測量結果
一甲教室	710	711	712	711	合格	865	866	869	865	866	868	864	867	867	866	合格
二甲教室	663	665	663	664	合格	872	871	870	875	876	876	874	875	873	874	合格
三甲教室	605	602	601	603	合格	780	781	781	780	782	780	783	784	780	781	合格
四甲教室	610	611	611	611	合格	792	793	791	795	795	794	790	790	791	792	合格
五甲教室	617	618	618	618	合格	790	791	791	795	796	795	794	795	790	793	合格
資源班教室	605	606	606	606	合格	789	789	782	789	791	790	792	792	790	789	合格
圖書室	530	535	535	533	合格	779	780	785	780	788	789	782	790	788	785	合格
英語教室	603	605	605	602	合格	785	780	786	788	789	785	789	789	784	786	合格
視聽教室	630	633	632	632	合格	856	855	853	857	858	854	859	855	855	856	合格
自然教室	630	631	633	631	合格	803	809	805	806	809	806	806	809	808	807	合格
電腦教室	528	530	531	530	合格	821	825	824	826	826	829	820	827	827	825	合格
課後班教室	529	536	536	534	合格	857	856	855	860	860	858	857	854	858	857	合格
幼兒園教室	571	569	568	569	合格	850	850	856	855	859	851	854	857	852	854	合格

備註：桌面照度不低於 500 勒克斯 (Lux)，黑板面照度不低於 750 勒克斯(Lux)。

承辦

教師兼
總務主任 楊爵光

主任

教師兼
總務主任 楊爵光

校長



學東國小112學年度下學期教室照明採光測量紀錄表

測量日期：113年5月3日 上午11:00 天候:晴天

班級	測量課桌					測量黑板										
	中左	正中	中右	平均	測量結果	左上	左中	左下	中上	中中	中下	右上	右中	右下	平均	測量結果
一甲教室	689	688	687	688	合格	856	855	853	860	866	863	856	782	780	841	合格
二甲教室	652	655	653	653	合格	869	866	865	864	863	861	870	873	871	867	合格
三甲教室	602	605	605	604	合格	776	780	782	792	775	772	856	793	780	790	合格
四甲教室	606	602	603	604	合格	772	782	784	793	779	778	786	782	780	782	合格
五甲教室	621	623	622	622	合格	778	786	789	779	780	776	791	783	781	783	合格
資源班教室	603	602	601	602	合格	776	780	782	779	775	772	786	780	779	779	合格
圖書室	523	520	522	522	合格	770	771	775	776	779	771	780	782	781	776	合格
英語教室	596	599	598	602	合格	782	780	786	786	789	785	789	789	785	786	合格
視聽教室	621	623	622	622	合格	856	855	853	857	856	854	859	855	855	856	合格
自然教室	634	633	635	634	合格	803	804	804	806	806	805	807	807	805	805	合格
電腦教室	526	521	525	524	合格	821	823	822	826	824	825	820	821	820	822	合格
課後班教室	536	533	534	534	合格	857	855	855	859	859	858	857	854	853	856	合格
幼兒園教室	562	563	566	564	合格	852	850	850	855	855	851	854	855	852	853	合格

備註：桌面照度不低於 500 勒克斯 (Lux)，黑板面照度不低於 750 勒克斯(Lux)。

承辦

教師兼
總務主任 楊爵光

主任

教師兼
總務主任 楊爵光

校長

學東國小
陳煥福

學校無菸無毒環境



校園標語宣導



校園標語宣導



校園標語宣導



晨會宣導



晨會宣導

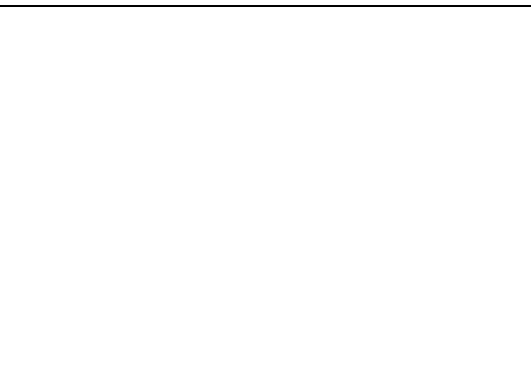

學校綠化美化環境



整理校園環境



整理校園環境



學生種植物



學生種植物



學生種植物



學生種植物