

臺南市 112 學年度健康促進學校評選-顯宮國小

4-1-1 學校藉由控制和改善環境中可能對人體健康有害的因素以提供適合教師教學及學生學習的良好環境。

佐證資料(宣導照片、計畫、紀錄、簽到表等)

1. 校園安全檢核表紀錄

「校安手冊」之22項檢核表格執行查驗表

學校名稱：臺南市安南區顯宮國民小學

檢核日期：113年2月1日

序號	表號	表格名稱	實施時間	是否執行	綜合意見
1	表2-1	校園建築管理檢核表	每學期開學前全面檢視	<input checked="" type="checkbox"/> 是 <input type="checkbox"/> 否	<input type="checkbox"/> 優 <input checked="" type="checkbox"/> 佳 <input type="checkbox"/> 可 <input type="checkbox"/> 差 <input type="checkbox"/> 劣
2	表2-2	消防安全管理要領檢核表	每學期開學前及學期結束時全面檢視	<input checked="" type="checkbox"/> 是 <input type="checkbox"/> 否	<input type="checkbox"/> 優 <input checked="" type="checkbox"/> 佳 <input type="checkbox"/> 可 <input type="checkbox"/> 差 <input type="checkbox"/> 劣
3	表2-3	水電設備管理檢核表	每學期開學前及學期結束時全面檢視	<input checked="" type="checkbox"/> 是 <input type="checkbox"/> 否	<input type="checkbox"/> 優 <input checked="" type="checkbox"/> 佳 <input type="checkbox"/> 可 <input type="checkbox"/> 差 <input type="checkbox"/> 劣
4	表2-4	天然災害管理檢核表	遇天然災害及時檢核	<input checked="" type="checkbox"/> 是 <input type="checkbox"/> 否	<input type="checkbox"/> 優 <input checked="" type="checkbox"/> 佳 <input type="checkbox"/> 可 <input type="checkbox"/> 差 <input type="checkbox"/> 劣
5	表2-5	運動遊戲器材管理檢核表	每學期學期前及每月檢視	<input checked="" type="checkbox"/> 是 <input type="checkbox"/> 否	<input type="checkbox"/> 優 <input checked="" type="checkbox"/> 佳 <input type="checkbox"/> 可 <input type="checkbox"/> 差 <input type="checkbox"/> 劣
6	表2-6-1	一般專科教室安全檢核表	每學期開學前全面檢視	<input checked="" type="checkbox"/> 是 <input type="checkbox"/> 否	<input type="checkbox"/> 優 <input checked="" type="checkbox"/> 佳 <input type="checkbox"/> 可 <input type="checkbox"/> 差 <input type="checkbox"/> 劣
7	表2-6-2	電腦資訊教室安全檢核表	每學期開學前全面檢視	<input checked="" type="checkbox"/> 是 <input type="checkbox"/> 否	<input type="checkbox"/> 優 <input checked="" type="checkbox"/> 佳 <input type="checkbox"/> 可 <input type="checkbox"/> 差 <input type="checkbox"/> 劣
8	表2-6-3	學校公共場所安全檢核表	每學期開學前全面檢視	<input checked="" type="checkbox"/> 是 <input type="checkbox"/> 否	<input type="checkbox"/> 優 <input checked="" type="checkbox"/> 佳 <input type="checkbox"/> 可 <input type="checkbox"/> 差 <input type="checkbox"/> 劣
9	表2-6-4	各科實驗教室安全檢核表	每學期開學前全面檢視	無實驗室	<input type="checkbox"/> 優 <input checked="" type="checkbox"/> 佳 <input type="checkbox"/> 可 <input type="checkbox"/> 差 <input type="checkbox"/> 劣
10	表3-1	一般教學安全管理自我檢視表	每學期中不定期教師自行檢視	<input checked="" type="checkbox"/> 是 <input type="checkbox"/> 否	<input type="checkbox"/> 優 <input checked="" type="checkbox"/> 佳 <input type="checkbox"/> 可 <input type="checkbox"/> 差 <input type="checkbox"/> 劣
11	表3-2	實驗安全管理檢核表	每學期開學前及學期中檢視	無實驗室	<input type="checkbox"/> 優 <input checked="" type="checkbox"/> 佳 <input type="checkbox"/> 可 <input type="checkbox"/> 差 <input type="checkbox"/> 劣
12	表3-3	游泳安全管理檢核表	每學期開學前及學期中檢視	<input checked="" type="checkbox"/> 是 <input type="checkbox"/> 否	<input type="checkbox"/> 優 <input checked="" type="checkbox"/> 佳 <input type="checkbox"/> 可 <input type="checkbox"/> 差 <input type="checkbox"/> 劣
13	表3-4-1	校外教學安全檢核表	辦理校外教學活動前全面檢視	<input checked="" type="checkbox"/> 是 <input type="checkbox"/> 否	<input type="checkbox"/> 優 <input checked="" type="checkbox"/> 佳 <input type="checkbox"/> 可 <input type="checkbox"/> 差 <input type="checkbox"/> 劣
14	表3-4-2	車輛安全檢查表	每學期開學前全面檢視	<input checked="" type="checkbox"/> 是 <input type="checkbox"/> 否	<input type="checkbox"/> 優 <input checked="" type="checkbox"/> 佳 <input type="checkbox"/> 可 <input type="checkbox"/> 差 <input type="checkbox"/> 劣
15	表3-5-1	嬉戲安全檢視表	每學期中不定期教師自行檢視	<input checked="" type="checkbox"/> 是 <input type="checkbox"/> 否	<input type="checkbox"/> 優 <input checked="" type="checkbox"/> 佳 <input type="checkbox"/> 可 <input type="checkbox"/> 差 <input type="checkbox"/> 劣
16	表3-5-2	運動傷害防治安全檢視表	每學期中不定期教師自行檢視	<input checked="" type="checkbox"/> 是 <input type="checkbox"/> 否	<input type="checkbox"/> 優 <input checked="" type="checkbox"/> 佳 <input type="checkbox"/> 可 <input type="checkbox"/> 差 <input type="checkbox"/> 劣
17	表3-6	交通安全管理檢核表	每學期開學前全面檢核學期末全面檢討	<input checked="" type="checkbox"/> 是 <input type="checkbox"/> 否	<input type="checkbox"/> 優 <input checked="" type="checkbox"/> 佳 <input type="checkbox"/> 可 <input type="checkbox"/> 差 <input type="checkbox"/> 劣
18	表3-7	飲食衛生管理檢核表	每學期開學前定期檢視隨時不定期抽檢	<input checked="" type="checkbox"/> 是 <input type="checkbox"/> 否	<input type="checkbox"/> 優 <input checked="" type="checkbox"/> 佳 <input type="checkbox"/> 可 <input type="checkbox"/> 差 <input type="checkbox"/> 劣
19	表3-8	校園公共衛生管理檢核表	每學期開學前及學期中檢視	<input checked="" type="checkbox"/> 是 <input type="checkbox"/> 否	<input type="checkbox"/> 優 <input checked="" type="checkbox"/> 佳 <input type="checkbox"/> 可 <input type="checkbox"/> 差 <input type="checkbox"/> 劣
20	表3-9	校園性侵害或性騷擾防治檢核表	每學期學期中檢視	<input checked="" type="checkbox"/> 是 <input type="checkbox"/> 否	<input type="checkbox"/> 優 <input checked="" type="checkbox"/> 佳 <input type="checkbox"/> 可 <input type="checkbox"/> 差 <input type="checkbox"/> 劣
21	表3-10	校園暴力、霸凌及藥物濫用防治管理檢核表	每學期開學時及學期中檢核	<input checked="" type="checkbox"/> 是 <input type="checkbox"/> 否	<input type="checkbox"/> 優 <input checked="" type="checkbox"/> 佳 <input type="checkbox"/> 可 <input type="checkbox"/> 差 <input type="checkbox"/> 劣
22	表3-11	校園門禁管理檢核表	每學期學期初檢核	<input checked="" type="checkbox"/> 是 <input type="checkbox"/> 否	<input type="checkbox"/> 優 <input checked="" type="checkbox"/> 佳 <input type="checkbox"/> 可 <input type="checkbox"/> 差 <input type="checkbox"/> 劣

檢核人員：

幹事 葉奕朔子 教師 葉雅姿

校方代表：

臺南市安南區顯宮國民小學校長 何志中

4-1-1 學校藉由控制和改善環境中可能對人體健康有害的因素以提供適合教師教學及學生學習的良好環境。

2. 水塔清洗及飲用水定期檢驗紀錄



水塔清洗前

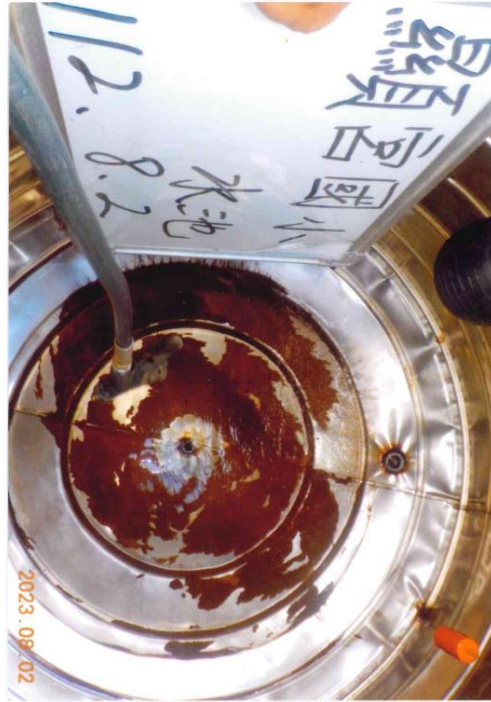

蓄水池清洗前

名彥水池水塔清潔有限公司

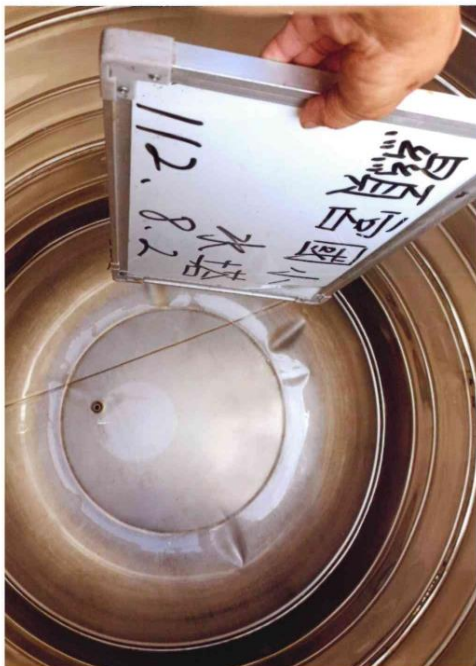

水塔清洗後



蓄水池清洗後

4-1-1 學校藉由控制和改善環境中可能對人體健康有害的因素以提供適合教師教學及學生學習的良好環境。

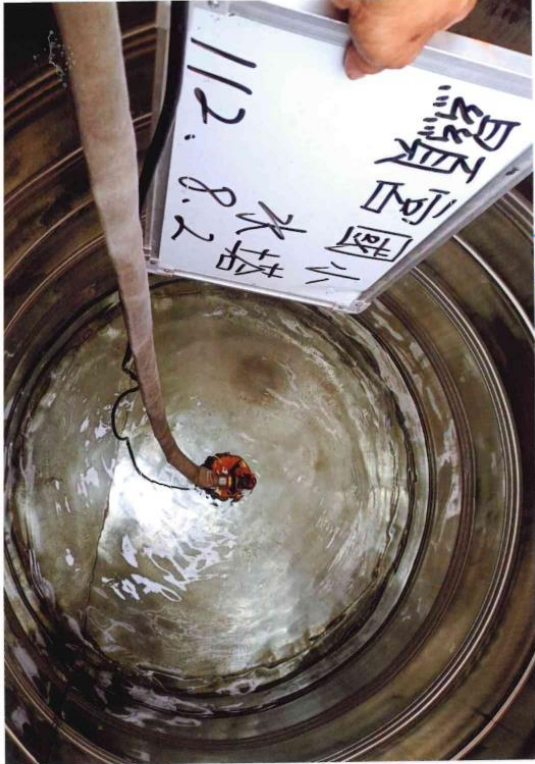

水塔清洗前

名彥水池水塔清潔有限公司



水塔清洗後



水塔清洗後

臺南市 112 學年度健康促進學校評選-顯宮國小

4-1-1 學校藉由控制和改善環境中可能對人體健康有害的因素以提供適合教師教學及學生學習的良好環境。



水塔清洗前



水塔清洗後

名彥水池水塔清潔有限公司

臺南市 112 學年度健康促進學校評選-顯宮國小

4-1-1 學校藉由控制和改善環境中可能對人體健康有害的因素以提供適合教師教學及學生學習的良好環境。

中華民國

中華民國 56 年 10 月 14 日

總經理 孫茂文

主訓練所 廖忠清

臺灣省自來水股份有限公司 員工訓練結業證書

黃甸安君 民國五十年十月十四日 出生於民國八十年十一月二十一日

至十月十四日 練所第五一五期水池水塔清洗班成

績合格行發給結業證明書此證

臺水訓證字第 51520 號

96887792

TEL: 2971179

臺南市 安平區 永興路 116 巷 19 號

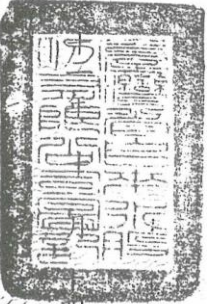
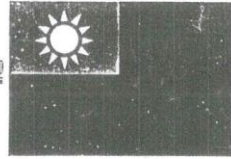
中華民國 56 年 6 月 21 日出生，於 98 年 7 月 29 日至 98 年 7 月 31 日參加本

全衛生教育訓練班第 450 班合格特發給結業證書以資證明。

中華民國工業安全衛生協會 理事長 戴基福

中華民國 98 年 7 月 29 日

安基結業證書第 00450008 號



黃甸安君 (身分證字號: R122256074)

96887792

TEL: 2971179

臺南市 安平區 永興路 116 巷 19 號

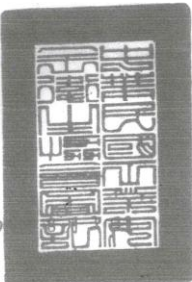
本訓練依據台南市政府南市勞福字第 09800764570 號函辦理

4-1-1 學校藉由控制和改善環境中可能對人體健康有害的因素以提供適合教師教學及學生學習的良好環境。

建利環保顧問股份有限公司

環境部許可證字號:環境部國環檢證字第055號(原環署環檢字第055號)

地址:高雄市前鎮區新街路286-9號7樓之1-2 電話:(07)8150815(代表號) FAX:(07)8150816 聯絡人:吳仁杰

專案編號: GD112H06921

飲用水樣品檢驗報告

受 驗 單 位 : 臺南市安南區顯宮國民小學
計 畫 名 稱 : ※
採 樣 地 點 : 臺南市安南區顯宮二街1號
採 樣 單 位 : 建利環保顧問股份有限公司
業 別 : 學校
行 程 代 碼 : ※
報 告 編 號 : 112-11- H 06921
報 告 日 期 : 112 年 11 月 28 日
收 樣 時 間 : 112 年 11 月 23 日 17 時 00 分

檢 測 目 的 : 定期檢測

註 :

1. 檢驗項目有標示“*”者,係指該檢驗項目本公司之檢驗能力已經行政院環境部認可,並依其公告之檢驗方法分析。
2. 低於方法偵測極限之測定值以“ND”表示,並註明其方法偵測極限值及單位(MDL)。
3. 本檢驗報告不得隨意複製或分離使用及作為宣傳廣告之用。
4. 本公司經環境部核可之報告簽署人如下:
無機檢測類-郭叔隆(GDI-03)、張日香(GDI-05)、許巧文(GDI-08)、李錫均(GDI-09)
本報告已由核可報告簽署人審核無誤,並簽署於內部報告文件。
5. 有標示“※”者,係指委託單位無提供該項資料。
6. 檢驗報告共 2 頁,分離使用無效。
7. 依據“飲用水水質標準”大腸桿菌群:最大限值:6CFU/100mL。

聲明書:

- (1) 茲保證本報告內容完全依照行政院環境部及有關機關之標準方法及品保品管等相關規定,秉持公正、誠實進行採樣、檢測。絕無虛偽不實,如有違反,就政府機關所受損失願負連帶賠償責任之外,並接受主管機關依法令所為之行政處分及刑事處罰。
- (2) 吾人瞭解如自身受政府機關委任從事公務,亦屬於刑法上之公務員,並瞭解刑法上圖利罪、公務員登載不實偽造公文書及貪污治罪條例之相關規定,如有違反,亦為刑法及貪污治罪條例之適用對象,願受最嚴厲之法律制裁。



負責人:李建南

覆 核
檢驗室主管:

4-1-1 學校藉由控制和改善環境中可能對人體健康有害的因素以提供適合教師教學及學生學習的良好環境。

建利環保顧問股份有限公司

行政院環保署認可證字第055號 地址:高雄市前鎮區新街路286-9號7樓之1-2
電話:(07)8150815(代表號) FAX:(07)8150816 聯絡人:吳仁杰

專案編號: GD112H04662

飲用水樣品檢驗報告

受驗單位:臺南市安南區顯宮國民小學
計畫名稱:※
採樣地點:臺南市安南區顯宮二街1號
採樣單位:建利環保顧問股份有限公司
業別:學校 檢測目的:定期檢測
行程代碼:※
報告編號:112-08- H 04662
報告日期:112年08月16日
收樣時間:112年08月10日 18時30分

註:

1. 檢驗項目有標示“*”者,係指該檢驗項目本公司之檢驗能力已經行政院環保署認可,並依其公告之檢驗方法分析。
2. 低於方法偵測極限之測定值以“ND”表示,並註明其方法偵測極限值及單位(MDL)。
3. 本檢驗報告不得隨意複製或分離使用及作為宣傳廣告之用。
4. 本公司經環保署核可之報告簽署人如下:
無機檢測類-郭叔隆(GDI-03)、張日香(GDI-05)、許巧文(GDI-08)、李錫均(GDI-09)
本報告已由核可報告簽署人審核無誤,並簽署於內部報告文件。
5. 有標示“※”者,係指委託單位無提供該項資料。
6. 檢驗報告共 3 頁,分離使用無效。
7. 依據“飲用水水質標準”大腸桿菌群:最大值:6CFU/100ml。

聲明書:

- (1) 茲保證本報告內容完全依照行政院環境保護署及有關機關之標準方法及品保品管等相關規定,秉持公正、誠實進行採樣、檢測。絕無虛偽不實,如有違反,就政府機關所受損失願負連帶賠償責任,並接受主管機關依法令所為之行政處分及刑事處罰。
- (2) 吾人瞭解如自身受政府機關委任從事公務,亦屬於刑法上之公務員,並瞭解刑法上圖利罪、公務員登載不實偽造公文書及貪污治罪條例之相關規定,如有違反,亦為刑法及貪污治罪條例之適用對象,願受最嚴厲之法律制裁。

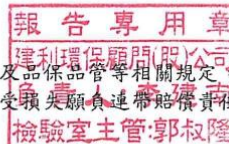

負責人:李建南

覆核 郭叔隆
檢驗室主管:

臺南市 112 學年度健康促進學校評選-顯宮國小

4-1-1 學校藉由控制和改善環境中可能對人體健康有害的因素以提供適合教師教學及學生學習的良好環境。

3-1. 112 學年度第一學期照度檢查紀錄

臺南市顯宮國小教室桌面及黑板之採光及人工照明設備情形調查紀錄表
 檢查日期：113年1月26日 時間：上午 天候：晴 窗戶窗簾打開 檢查者：洪素華 單位：米燭光

班級	狀況	桌									黑板					備註
		前右	前中	前左	中右	中中	中左	後右	後中	後左	右上	右下	中間	左上	左下	
一甲	開燈	850	766	728	1112	910	875	1305	894	811	1314	1293	962	1080	860	
二甲	開燈	1247	1204	850	1806	1530	1280	1966	1203	854	1330	1422	1044	834	924	
三甲	開燈	1520	1303	1082	1159	1430	1132	1279	1167	1189	1163	1396	1453	1181	989	
四甲	開燈	1185	1226	1334	1065	1215	1302	1020	1340	1175	967	829	891	1075	799	
五甲	開燈	1028	1019	1028	866	1074	1101	546	704	1197	1185	956	1104	1093	890	
六甲	開燈	833	819	905	795	801	1046	894	1088	1473	1028	839	1028	1068	855	
幼兒園	開燈	1073	1013	983	1425	909	1068	826	945	1009	997	903	958	1067	903	
音樂教室	開燈	908	1040	1096	1195	1326	1294	945	1040	1026	705	640	887	751	723	
英語教室	開燈	1041	1064	1140	1120	1208	1382	815	963	1171	925	890	982	1019	803	
E化教室	開燈	1094	1145	917	1230	1304	1238	1192	967	982	1056	925	957	1150	889	
美術教室	開燈	1664	1640	1297	1993	1602	1346	1684	1391	1383	1311	1514	1331	1274	1280	
電腦教室	開燈	1045	1225	990	1100	1237	1103	938	1055	1014	1369	987	910	1100	792	
國樂教室	開燈	1260	1181	1095	1429	1233	1416	925	739	1310	1019	1056	1424	1140	1121	
多功能教室	開燈	1489	1265	1235	1610	1331	1267	1516	1426	1098	1514	1297	1322	1366	1065	
資源教室	開燈	1620	1409	1302	1501	1294	1055	934	646	572	1027	940	962	1078	839	

備註：照明標準【黑板面：不低於750Lux】 【教室桌面：不低於500Lux】
 護理師 學務組長 教導主任 總務主任 校長
 音樂教室黑板燈不符標準值，建請總務處修繕。
 洪素華 洪素華 洪素華 洪素華 洪素華
 113年1月26日 113年1月26日 113年1月26日 113年1月26日 113年1月26日

3-2. 112 學年度第二學期照度檢查紀錄

臺南市顯宮國小教室桌面及黑板之採光及人工照明設備情形調查紀錄表
 檢查日期：112年7月5日 時間：上午 天候：晴 窗戶窗簾打開 檢查者：洪素華 單位：米燭光

班級	狀況	桌									黑板					備註
		前右	前中	前左	中右	中中	中左	後右	後中	後左	右上	右下	中間	左上	左下	
一甲	開燈	741	712	569	612	760	546	718	665	717	1260	1073	859	1023	857	
二甲	開燈	742	870	919	865	1074	893	821	923	761	1090	934	883	909	868	
三甲	開燈	971	1039	934	1202	1176	1150	1025	1001	1130	1024	831	1060	1163	956	
四甲	開燈	1104	1179	1087	991	1154	1312	921	1303	1103	1043	984	1003	1112	894	
五甲	開燈	1134	1089	886	934	705	716	856	672	855	1068	834	826	831	772	
六甲	開燈	821	951	732	848	742	629	844	672	744	1029	827	1009	1012	886	
幼兒園	開燈	840	737	842	1219	805	1420	905	950	1216	1003	980	835	1036	1027	
音樂教室	開燈	1042	1025	941	1267	1189	1175	1341	1280	1019	947	1024	957	1103	999	
英語教室	開燈	723	841	779	928	1003	953	681	759	759	1070	970	987	1087	1049	
E化教室	開燈	935	1010	922	1184	1346	1251	956	995	887	991	914	860	948	794	
美術教室	開燈	1126	1150	1022	1036	1049	1001	898	784	999	985	1035	999	942	1020	
電腦教室	開燈	1053	869	842	1063	1128	1028	871	1041	924	1183	1028	1071	1156	1124	
國樂教室	開燈	1384	1452	1285	1536	1587	1441	1103	1146	1482	1311	1165	1174	1049	1046	
多功能教室	開燈	1213	1432	1223	1446	1498	1478	1793	1467	1264	1154	1087	1203	1098	998	
資源教室	開燈	1426	1217	1024	1354	1024	870	989	707	703	1053	1063	1046	993	1005	

備註：照明標準【黑板面：不低於750Lux】 【教室桌面：不低於500Lux】
 護理師 學務組長 教導主任 總務主任 校長
 洪素華 洪素華 洪素華 洪素華 洪素華
 112年7月5日 112年7月5日 112年7月5日 112年7月5日 112年7月5日

臺南市 112 學年度健康促進學校評選-顯宮國小

4-1-1 學校藉由控制和改善環境中可能對人體健康有害的因素以提供適合教師教學及學生學習的良好環境。

4. 學生參與校園美化綠化工作



5. 無菸無毒環境營造



臺南市 112 學年度健康促進學校評選-顯宮國小

4-1-1 學校藉由控制和改善環境中可能對人體健康有害的因素以提供適合教師教學及學生學習的良好環境。

