

# 學校運用各種策略或設備設施，營造社會情緒環境、建構愉快的校園氛圍

## 目 錄

- 一、辦理臺南市 400 兒童藝術教育節「藝起賞~與國際藝術家大師共創邀請展」..... 1
- 二、藝術與美感深耕計畫-發展美感學習角落 ..... 5
- 三、廚房活化教室美化整建及結合慈濟打造靜思閱讀書軒 ..... 12
- 四、申請 113 年台南市新設好望角計畫，打造理想的學習環境 ..... 18

## 一、辦理臺南市 400 兒童藝術教育節「藝起賞~與國際藝術家大師共創邀請展」

本校創作「獨角仙樂園」的大型裝置藝術作品 7 月 3 日起將在臺南新光三越中山店 7 樓展出一個月，之後放置於本校。

檔 號：  
保存年限：

### 臺南市白河區大竹國民小學 函

地址：73253臺南市白河區大竹里3號  
承辦人：賴富美  
電話：6852508#12  
電子信箱：dalelie1855@gmail.com

受文者：臺南市柳營區新山國民小學

發文日期：中華民國113年4月9日

發文字號：大竹小教字第1130009278號

速別：普通件

密等及解密條件或保密期限：

附件：如附件 (0009278A00\_ATTCH6.pdf、0009278A00\_ATTCH2.ods、  
0009278A00\_ATTCH3.odt、0009278A00\_ATTCH4.odt、0009278A00\_ATTCH5.odt)

主旨：有關貴校辦理2024臺南400兒童藝術教育節「藝起賞~與國際藝術家大師共創邀請展」經費核銷事宜，請依說明辦理，請 查照。

說明：

- 一、依據臺南市政府教育局113年3月29日南市教社字第1130415352號函辦理。
- 二、藝術作品材料費各校核定2萬元整，請購買單價小於1萬元之材料，相關核銷程序，詳如附件1-2。
- 三、外聘藝術家講座鐘點費用2000元，內聘助教費用500元(以時計)，請於活動結束後，將領據(請依附件3-4格式修改)及簽領者存摺封面影本寄至本校辦理核銷。
- 四、請貴校於本(113)年6月30日前將上述核銷資料送至本校辦理核結。
- 五、檢附2024臺南400兒童藝術教育節「藝起賞~與國際藝術家大師共創邀請展」實施計畫乙份(如附件5)。

正本：臺南市後壁區新東國民小學、臺南市柳營區新山國民小學、臺南市官田區官田國民小學、臺南市鹽水區月津國民小學、臺南市歸仁區紅瓦厝國民小學

 <p>金基永/韓國藝術家</p>	<p>主題/獨角仙樂園                  材料/木板、壓克力顏料                  共創者/ 金基永和新山國小全校師生</p> <p>音檔說明</p> 	<p>2024 兒童藝術教育節                  龍騰展藝·臺南 SHOW 藝夏                  Tainan Children's Art Education Festival</p>
<p>臺南 400 全民教育                  國際藝術家師生共創展</p>	<p>本校位於嘉南平原旁的淺山地區，周遭自然生態豐富，這是學校最珍貴的寶藏。因此本設計融入聯合國永續發展目標 SDGs 第 15 項目標「保育陸域生態」，同時也搭配即將到來的獨角仙季，讓小朋友在藝術創作時，也可以認識獨角仙，進而啟發小朋友成為生態守護者。</p> <p>Our school is located in a shallow mountain area, which is adjacent to Chianan Plain and surrounded by rich natural ecology. Therefore, this design integrates the 15th goal of the United Nations Sustainable Development Goals "Life on Land". Coinciding with the upcoming rhinoceros beetle season, it makes children to learn about the beetle while engaging in artistic creation with the aims of inspiring them to become guardians of the ecosystem.</p>	

以學校附近的在地生態為課程發想的方向，最後結合了即將到來的獨角仙做為本次課程的創作主題。這次的共創課程結合了本校近期來發展的生態課程，也提醒小朋友更加珍惜家鄉的自然環境，體會到保護生態的重要性，為環境保護盡一份心力，同時宣告了 5 月底 6 月初的獨角仙季節即將到來。



↑新山國小的小朋友，和韓國藝術家金基永（左一）合作，以獨角仙樂園為主題進行藝術共創。  
 （新山國小提供）

## 韓藝術家帶學童 玩獨角仙創作

中華日報 B7 113、4、30

記者陳佳怡／新營報導  
 柳營區新山國小二十九日和韓國藝術家金基永一起創作，以在地生態獨角仙為主題，四十名學生非常具創意，在著色上更有細膩的表現，獲得金基永高度肯定。

新山國小指出，這次藝術共創是台南 400 系列活動之一，「藝起賞」與國際藝術家大師共創邀請展」，包括新東、大竹、月津、官田、紅瓦厝和新山等六所國小，與來自荷蘭、馬來西亞、韓國的藝術家大師進行藝術共創；完成獨角仙樂園的大型裝置藝術作品後，連同其他學校的創作，預定七月三日起在台南新光三越中山店七樓展出一個月。

校方說，韓國藝術家金基永是台南應用科技大學的教授，擅長漫畫、雕塑和不鏽鋼藝術創作，在國際比賽中屢獲殊榮。

藝術共創登場前，金基永到學校與教學團隊共同討論後，決定以學校附近的在地生態為藝術發想，五月底六月初的獨角仙季節將到來，因此以獨角仙做為創作主題，並提醒小朋友要為環境保護盡盡心力。

校長徐至賢說，金基永只會說韓語及日語，藝術共創安排現場翻譯；跨國共創為新山的孩子們帶來與國際藝術家合作的難得體驗，開拓了國際視野。

以薄木片經錘雕成小獨角仙，小朋友們在小獨角仙身上進行色彩豐富的彩繪，預定六月初再進行大獨角仙的創作等，透過創作，孩子們體會到保護生態的重要性。

金基永也肯定新山國小的學生想像力豐富，在著色上有細膩及卓越的表現，很高興能有這樣的合作機會，期待整個創作完成後的大型裝置藝術作品樣貌。

《新山國小與韓國藝術家共創活動：獨角仙樂園有國際味》



韓國藝術家說明創作理念



韓國藝術家指導學生彩繪獨角仙



韓國藝術家指導學生彩繪獨角仙



獨特的獨角仙色彩



完成美麗的獨角仙



人人創作屬於自己的獨角仙



共同創作大型獨角仙



共同創作大型裝置配件



與藝術家一起組裝獨角仙



與藝術家組裝裝置藝術品



將自己創作的小獨角仙裝飾在大型獨角仙及樹木上



裝飾大型獨角仙及樹木



完成展示品

## 二、藝術與美感深耕計畫-發展美感學習角落

檔 號：

保存年限：

### 臺南市政府教育局 函

地址：708201臺南市安平區永華路2段6號  
承辦人：黃蕙庭  
電話：7000818分機99717  
電子信箱：tnhting@tn.edu.tw

受文者：臺南市柳營區新山國民小學

發文日期：中華民國113年2月26日

發文字號：南市教特(二)字第1130118996號

速別：普通件

密等及解密條件或保密期限：

附件：如說明四

主旨：有關核定補助貴校辦理112學年度「藝術與美感深耕計畫—發展美感學習角落/校園地圖」經費一案，請依說明事項辦理，請查照。

說明：

- 一、依據教育部112年10月11日臺教師(一)字第1120096672號函辦理。
- 二、本計畫執行期間自核定日起至112年7月31日止，將於近期撥付，原始憑證留存貴校，學校應依會計法加強內部審核並妥為保管，以備查核。
- 三、請於計畫完成後2週內，檢送成果報告書、簡式收支清單、賸餘款繳款證明及光碟(含成果報告書電子檔、照片原始檔)各1份，寄送至708201臺南市安平區永華路2段6號4樓特幼教育科。
- 四、檢附核定經費概算表及成果報告表範本各1份(如附件)。

正本：臺南市學甲區東陽國民小學、臺南市立西港國民中學、臺南市東山區吉貝要國民小學、臺南市立永康國民中學、臺南市柳營區新山國民小學、臺南市立新興國民中學

副本：本局特幼教育科

## 112 年度打造校園美感角落 申請計畫書

### 一、學校基本資料

學校名稱	臺南市柳營區新山國民小學		
地址	臺南市柳營區旭山里新吉庄 28 之 1 號		
校長	● 賢	聯絡電話	06-6231140#101
		E-mail	stnhch@tn.edu.tw
計畫承辦人	● 上	職稱	總務主任
		聯絡電話	06-6231140#103
		傳真	06- 6234245
		E-mail	yssn3518@tn.edu.tw

### 二、學校簡介

- (一) 全校人數：70 人
- (二) 學校佔地面積：1.0776 公頃
- (三) 樓地板面積：1,050 平方公尺
- (四) 學校特色：

臺南市柳營區新山國小位於台糖尖山埤水庫、江南渡假村旁邊，目前已有60年歷史，是一所僅僅六班規模，全校共五十餘位小朋友的迷你小學。儘管學校規模雖然小，卻是校風淳樸、風景優美的快樂學習樂園。

在歷任校長努力之下，學校致力於發展多元社團、打造校園理想學習環境。積極推動閱讀及國際教育，也在103學年度獲得教育部閱讀磐石獎的肯定。在推動國際教育方面，學校打造合適的教學環境，推動國際學伴，日後將落實於課程，打造孩子動靜皆宜的理想小學。

每一位孩子都有不同的天賦，因為學校人數少，我們更能關注到每一個孩子，打造讓每一個孩子都有成功的機會，讓孩子找到屬於自己的興趣所在，在學習中自由飛翔，也冀望透過教育相關措施，發展文化美學及生態美學發展。

### 三、計畫理念及目標

- (一) 改善校園環境，創造友善的學習空間。
- (二) 營造美感校園，增進美感教育。
- (三) 結合美勞課程，營造美感學習角落，拓展學生的學習視野。

#### 四、推動校園美感環境再造計畫機制及組織

校園美感環境的改造與美感教育的推動需要「全校共同參與」，尋找出適合學校發展的推動方向，新山國小推展美感教育將結合「在地特色（歷史建築）、藝術課程、環境教育」等方向，並邀請社區人士及校外教學資源參與。

小組成員	職稱	姓名	負責工作
召集人	校長	徐○賢	綜理規劃、執行、決策事宜，督導本校永續與美感校園環境改造之實施
執行秘書及改造規劃組	總務主任	葉○士	撰寫計畫、規劃、執行與課程組研發相關課程
課程研發組	教導主任	賴○甄	配合學校課程，延續美感校園環境改造課程
	教務組長	彭○芬	
	藝文教師	陳○枝	
社區委員	家長會長	吳○龍	學校諮詢與建議、聯絡社區人士配合
校外老師	顧問	齊○文	學校課程諮詢與建議

#### 五、整體校園美感環境現況檢討分析

新山國小設校已有 60 年，整體建築及設置因年代較久，已經損壞需重新規畫整理，讓美感再現。在社區和教師的討論下，學校未來整體規劃以搭配美勞課程，利用各種裝置藝術與各種素材創作之藝術作品點綴校園，讓整體校園風貌更有美感。

112 年申請打造校園美感角落，將透過美勞工藝課程，透過陶板拼貼方式，讓學校後棟殘障坡道斜坡牆面不起眼的老舊斑駁角落再現美感。



後棟殘障坡道牆面油漆斑駁，預計以陶板畫拼貼設計替換原有漆面



## 六、112 年度申請打造校園美感角落

### (一) 具體構想

本校今年將以改造後棟殘障坡道油漆斑駁牆面為主，討論後將以陶板畫拼貼重新美化校園角落，並將教學課程與美感學習結合。

### (二) 執行內容與策略方法

透過地面基座原有油漆牆面，結合美勞課程，將設計好的圖案，透過陶板畫拼貼方式，讓老舊校園角落重新有亮點。

### (四) 課程、活動及教學結合與融入

圖案經全校票選決定，並結合美勞課程讓孩子動手去拼貼進行參與式學習藉此涵養民主與美感素養。

### (五) 相關資源整合及配套措施

在地資源整合：善用及整合本地家長資源及意見。

校外資源整合：聘請校外教師，進行陶板畫相關課程活動。

### (六) 經費概算（如附件）

臺南市政府教育局補助或委辦經費概算表

5

申請機關：00530 臺南市柳營區新山國民小學						教育局核定 (申請單位勿填) 補助金額及說明
計畫名稱：112學年度藝術與美感深耕計畫—發展美感學習角落／校園地圖學校						
編製日期：113年1月31日						
計畫經費總額：65,000 元，申請金額：65,000 元，自籌款：0 元						
計畫經費明細						教育局核定補助金額及說明
用途別科目	單位	數量	單價	預算數	說明	
24印刷裝訂與廣告費						
	式	1	5000	5000	印刷費	
32用品消耗						
	式	1	30000	30000	教學材料費各項單價不得超過一萬元。	
	式	1	27000	27000	作品窯燒費用	
	式	1	3000	3000	雜支	
合計				65000		教育局核定補助 65,000 元
承辦單位	主辦會計		機關長官			教育局承辦單位
						 
註：						
1. 此表各項說明及其科目歸屬請自行參考「地方教育發展基金用途別科目名稱、編號及定義」表歸屬至適當之二級用途別。						
2. 教育部補助款部分依照教育部補助及委辦經費核撥結報作業要點辦理。						
3. 受本局補助或委辦者，請切實按核定經費概算表辦理，部分費用有單價規定者，單價不得超支。						
4. 經費之動支依直轄市及縣(市)附屬單位預算執行要點辦理，執行如遇調整，屬於原項目增減數量、金額由機關首長核定，新增項目應報局審核。						
5. 雜支最高以【(用人費用以外之經常支出)*8%】編列。						
6. 申請補助計畫，下列經費不予補助：						
(1) 人事費，但因特殊需要，經本局同意者，不在此限。						
(2) 內部場地使用費。						
(3) 行政管理費：水電費、電話費、燃料費及設備維護等費用。但因配合本局政策需要者，不在此限。						

## 臺南市 112 學年度新山國小 活動成果表

活動名稱	打造校園美感角落			
活動日期	參加對象	學生	家長	教職員工
113. 4. 30	參加人數	40	0	25
簡述活動內容	陶板畫拼貼美化校園後棟殘障坡道油漆斑駁牆面，營造美麗溫馨愉快的校園，畫中融入在地水果農產品(火龍果、龍眼、柳丁)、地方信仰廟宇及校本發展扯鈴民俗技藝。			

佐證資料(宣導照片、計畫、紀錄、簽到表)



### 設計圖示



陶板老師解說注意事項



陶板老師解說創作概念



陶板老師指導學生



陶板老師指導學生



創作夢想



創作新奇



腦力激盪



完成作品



完成作品

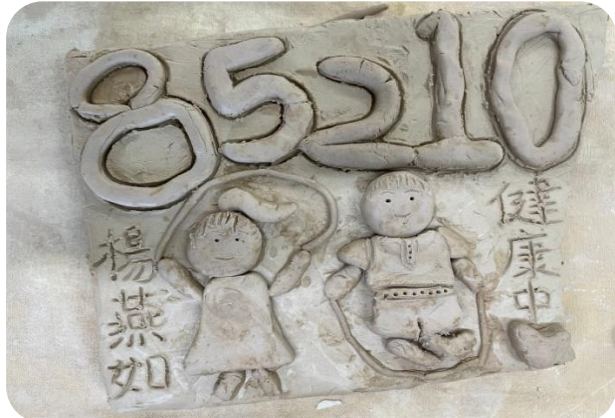

美感融入 85210 健康密碼

### 三、廚房活化教室美化整建及結合慈濟打造靜思閱讀書軒

檔 號：  
保存年限：

## 臺南市政府教育局 函

地址：70801臺南市安平區永華路2段6號  
承辦人：張石明  
電話：(06) 2991-111分機7863  
傳真：(06) 2956-727  
電子信箱：theflash303@tn.edu.tw

受文者：臺南市柳營區新山國民小學

發文日期：中華民國112年4月21日  
發文字號：南市教永字第1120533281C號  
速別：普通件  
密等及解密條件或保密期限：  
附件：如說明四 (0533281CA0C\_ATTCH3.pdf)

主旨：核定貴校辦理「廚房活化教室美化整建工程」經費新臺幣48萬6,000元整，請依說明辦理，請查照。

說明：

- 一、復貴校112年3月10日新山小總字第1120262707號函。
- 二、旨揭經費來源：為「資本門」，請貴校依政府採購法及相關規定辦理（賸餘款不得支用），並於112年7月30日前執行完畢及驗收請款；報局核銷時依「臺南市地方教育發展基金經費報核檢附書據一覽表」檢附相關資料，並請依會計法加強內部審核，妥為保管相關原始憑證，以利備查。
- 三、請依核定之經費概算表內容辦理，未經本局同意，不得隨意刪減或變更原核定施作項目、規格等，如刪減核定施作項目，另施作未經核定項目者，經查明屬實，所衍生之相關費用將請貴校自行籌措支應。
- 四、檢附核定之經費概算表1份。

正本：臺南市柳營區新山國民小學

副本：本局永續校園科

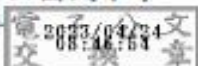

## 112 年度臺南市柳營區新山國民小學 改善及充實教學環境設備申請計畫書

※需求補助項目：廚房活化教室美化整建工程

### 一、計畫目標：

因學校地處地震帶，無法新建教室或建築，故整建舊有閒置廚房簡陋的內外環境，利用建物內外軟硬體設備的整修，門面及四周牆面之翻新，加以美化牆面外觀的圖案造型，將空間活化做解構與重組，讓老舊的廚房變身兼具學生閱讀空間、舉辦活動等功能，又兼具複合性機能，並重新營造一個美觀安全的校舍。

### 二、現況分析(或問題背景)：

- (一) 本校廚房興建至今已 28 年，原為師生共同用餐及學生取用飲用水場所，111 年經過粗略的地板整修及線路遷移後，如今用途改為多功能活化教室供師生使用。
- (二) 但老舊的內部格局及斑駁雜亂的牆面外觀，加上仍有殘留的廚房老舊無用管線、坑洞，讓活化教室有很大的改善空間。

### 三、計畫內容：

- (一) 廚房內部牆面以矽酸鈣板重新隔間、油漆，並將老舊斑駁的窗戶更新為氣密窗，大門口舊紗門改為三合一通風門。
- (二) 將老舊廚房孔洞填補及雜亂的電路線路和冷氣室外機遷移整理，外部老舊斑駁的洗石子牆面重新泥作，並重新以圖案拼貼磁磚營造校園意象。

### 四、執行期程：

112 年 04 月 01 日起至 112 年 06 月 21 日止。

### 五、預定進度：

時間	需執行天數(含例假日)	累計預定進度(%)	累計預定支用(元)	關鍵查核點(名稱)
核定日	30	0 %	0	計畫申請及經費核定
112年04月01日	14	10 %	0	洽廠商施作
112年04月15日	60	80 %	0	工程及設備施工
112年06月14日	7	90 %	486,475	完工驗收
112年06月21日	7	100 %	486,475	經費核結、提交結案報告

## 六、預期成效：

- (一) 能讓活化教室的內外觀更符合教學環境的使用及需求。
- (二) 能讓空間活化做解構與重組，讓老舊的廚房變身兼具學生閱讀空間、舉辦活動等功能，又兼具複合性機能。重新營造一個美觀安全的校舍。

## 七、辦理單位與人員：

姓名	單位	職稱	電子信箱	聯絡電話
郭昇欣	校長室	校長	sunsingkuo@gmail.com	06-6231140-32
葉山上	總務處	總務主任	yssn3518@tn.edu.tw	06-6231140-22

## 八、經費預算

學校提報詳細預算書(單位：元)

項次	經費項目	單價	數量	單位	總價	說明
1	內部牆面隔間	2,800	27	坪	75,600	
2	天花板單面封板	1,400	14.5	坪	20,300	
3	內部隔間、天花板油漆	650	41.5	坪	26,975	
4	防盜型氣密窗	25,500	1	樘	25,500	
5	冷氣機遷移	15,000	2	台	30,000	含拆下及重新安裝
6	三合一通風門	35,000	1	式	35,000	
7	封原窗戶、冷氣口泥做	13,500	1	式	13,500	
8	南面外牆面泥做	3,900	19	坪	74,100	
9	南面外牆拼圖磁磚	6,400	17	坪	108,800	學校提供圖案
10	東面牆壁、騎樓天花板油漆	650	18	坪	11,700	
11	燈具安裝及舊有電路管線整理遷移	40,000	1	式	40,000	
12	鷹架架設	25,000	1	式	25,000	
合計					486,475	

承辦人員：

會計單位：

校長：

總務主任 葉山上

會計室主任 林秋萍

新山國小校長 郭昇欣

九、附件

(一)附件 A：現況照片(含相關說明)



教室舊有抽油煙機孔洞未填平，除不美觀外當雨季來時雨水會滲入教室內。



教室天花除老舊外，之前廚房油煙污垢依然殘留在上面。



教室南面牆壁除抽油煙機孔洞外，兩台冷氣機也不利牆面整理及美化的營造。



教室東面大門口走廊已老舊斑駁，油漆脫落嚴重有礙觀瞻。



教室窗沿下雨時會滲水且部分門栓亦毀損無法使用，亟需更新。



教室鋁製紗門老舊且鏽蝕且門把損壞。



## 臺南市 112 學年度新山國小 活動成果表

活動名稱	靜思閱讀書軒啟用			
活動日期	參加對象	學生	家長及來賓	教職員工
113.03.28	參加人數	40	40	17
簡述活動內容	靜思閱讀書軒啟用及揭牌活動			

### 佐證資料(宣導照片、計畫、紀錄、簽到表)



The screenshot shows the website for 'Jing Si Books' (靜思閱讀書軒). The main heading is '靜思閱讀書軒學校'. Below it, there are navigation tabs for different regions: 北台灣 North, 中台灣 Center, 南台灣 South, 東台灣 East, and 離島台灣 Outlying. A secondary navigation bar lists 'All | 屏東 | 臺南 | 高雄'. The main content area displays four school locations with their addresses and opening dates:

- 臺南市新山國小**: 全臺第 277 間, 臺南市第 46 間. 地址: 臺南市柳營區旭山里2鄰新吉庄28號之1. 日期: 2024年3月28日啟用.
- 臺南市下營國小**: 全臺第 278 間, 臺南市第 47 間. 地址: 臺南市下營區中山路二段72號. 日期: 2024年3月29日啟用.
- 臺南市麻豆國中**: 全臺第 279 間, 臺南市第 48 間. 地址: 臺南市麻豆區南勢里36號. 日期: 2024年3月29日啟用.
- 臺南市安定國中**: 全臺第 280 間, 臺南市第 49 間. 地址: 臺南市安定區安定262-1號. 日期: 2024年3月29日啟用.



靜思閱讀書軒揭牌儀式



牆面冷氣機孔填平美化



天花板重新粉刷、裝置 LED 燈



外牆貼馬克磚美化



外觀重新拉皮粉刷

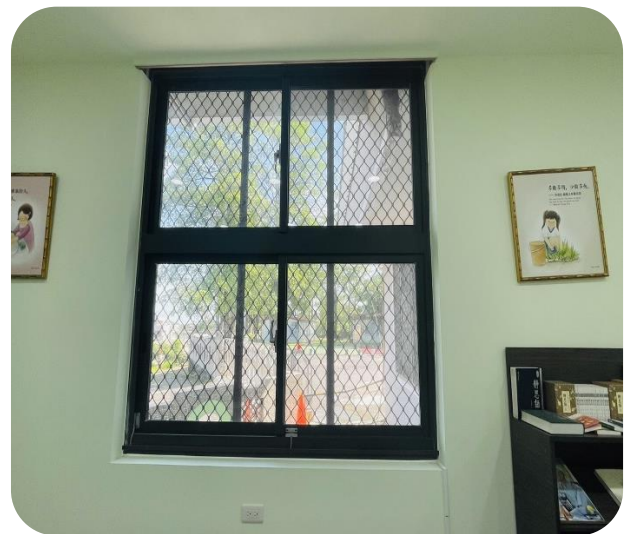

窗戶補強防滲水



更換新式紗門及電動門

#### 四、申請 113 年台南市新設好望角計畫，打造理想的學習環境

1. 改造校門右側圍牆植被整理及汰換
2. 規劃大門入口處民眾休閒廣場
3. 大門入口既有變電箱遷移及管線遮蔽
4. 規劃大門入口至行政辦公室休閒步道

##### 一、計畫主題及規劃構想

位於柳營區東邊旭山里的新山國小，旁鄰南 106 鄉道及台糖尖山埤水庫、江南渡假村旁邊，是一所僅僅六班規模，全校共五十餘位小朋友的迷你小學。儘管學校規模雖然小，卻是校風淳樸、風景優美的快樂學習樂園。

在歷任校長努力之下，學校致力於發展多元社團、打造校園理想學習環境。積極推動閱讀及國際教育，也在 103 學年度獲得教育部閱讀磐石獎的肯定。在推動國際教育方面，學校打造合適的教學環境，推動國際學伴。學校內除了有國小、附設幼兒園，也是里民最重要的公共生活空間。

校園入口圍牆至行政辦公室區域，因舊有椰子樹林立高聳兩旁且無規劃，經常有高空落葉導致危險，平時整理不易雜草叢生缺乏管理，成為學校髒亂點，希望藉由圍牆的部分解構，營造校園與社區結合的視覺，減少髒亂及危險的發生。

本計畫改造重點：**1.**校門右側圍牆植被整理、汰換。

**2.**規劃大門入口處民眾休閒廣場。

**3.**大門入口既有變電箱遷移及管線遮蔽。

**4.**規劃大門入口至行政辦公室休閒步道。

透過打造廣場區、步道及設置休閒座椅，豐富空間多樣機能，讓家長帶著小孩到學校來上學、社區民眾到學校來做運動、學生背著書包走過休閒步道，孩子們坐在規劃的休閒座椅上聽著長輩閒話家常，即是本次「臺南市柳營區新山國民小心鈴廣場」好望角計畫的主題。維護支出做為規劃考量，環境維護部分僅需定期進行除草及打掃工作，此部份即原為新山國小例行性工作項目中，並結合社區志工隊人力，協助環境的維護。

「113 年度臺南市新設好望角計畫」申請計畫表(一)

第一階段審查填報	好望角名稱	中文：新山心鈴廣場 英文：Sinshan Xin-Ling Square	(必填，建議以簡要方式命名)	
	類別	<input checked="" type="checkbox"/> 校園景觀 <input type="checkbox"/> 公共景觀      (請依好望角類別，擇一勾選)		
	申請單位	單位名稱：臺南市柳營區新山國民小學 承辦人：葉上      電話/手機：06-6231140/09121158 信箱：yssn3518@tn.edu.tw		
	土地所有權/管理單位	單位名稱：臺南市柳營區新山國民小學 聯絡人：葉上      電話：06-6231140		
	基地面積	481 m <sup>2</sup> (以實際工程施作面積為準，非地籍面積)		
	基地位置	柳營區緊鄰南 106 線鄉道		
	地籍	山子腳 段 183-1、183-2、183-3、235-3、235-20 地號		
	土地使用 (擇一勾選)	<input type="checkbox"/> 都市計畫地區      使用分區： <input checked="" type="checkbox"/> 非都市計畫地區      使用分區：鄉村 - 學校 用地		
經費需求 概估	總經費：1,200,000 元 (申請本計畫：1,200,000 元，自籌款：0 元)			
第二階段審查填報 未進入第二階段免填	管理維護/認養單位	單位名稱：臺南市柳營區新山國民小學 聯絡人：葉上      電話/手機：06-6231140/09121158		
	設計單位	單位名稱：晚房子聯合建築師事務所 聯絡人：林怡      電話/手機：06-2086138 信箱： <a href="mailto:tw.metaarch@gmail.com">tw.metaarch@gmail.com</a> 09111743		
	綠化面積	2 8 2 m <sup>2</sup>	透水鋪面施作面積	1 6 0 m <sup>2</sup>
	喬木數量	共 21 株 (包含原有保留 9 株，新植 0 株)		
	申請經費	總經費：1,200,000 元 (申請本計畫：1,200,000 元，自籌款：0 元)		

## 「113 年度臺南市新設好望角計畫」申請計畫表(二)

好望角名稱	中文：新山心鈴廣場 英文：Sinshan Xin-Ling Square	
基地位置圖	緯度：23°15'59.62" 經度：120°23'15.22"	
		
現況照片（至少 4 張不同角度，其電子檔解析度至少須為 1280*1024，圖片電子檔請另提供）		
		
照片 1 拍攝時間：113 年 1 月 15 日	照片 2 拍攝時間：113 年 1 月 15 日	
		
照片 3 拍攝時間：113 年 1 月 15 日	照片 4 拍攝時間：113 年 1 月 15 日	

# 「臺南市柳營區新山國民小學」

## 113年度臺南市新設好望角計畫

### -新山心鈴廣場- 規劃設計圖說



中華民國 113 年 05 月

#### 索引表／工程說明事項

##### 索引表-圖號圖說

號	圖號	圖名
L1 總說明		
1	L1.01	索引表／工程說明事項
2	L1.02	專業工程施工規範及說明事項
L2 平面圖		
5	L2.01	現況平面圖
6	L2.02	現況植栽圖
7	L2.02a	現況植栽圖
8	L2.03	拆移圖
9	L2.04	設計平面圖
10	L2.05	新增植栽說明圖
11	L2.05a	新增植栽說明圖
12	L2.05b	植栽施工詳圖
13	L2.06	台座預留管圖

L3 立面圖		
14	L3.11	前立面
L7 細節詳圖		
15	L7.11	細節詳圖(→)

##### 工程規範一般說明

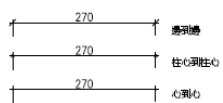
- 本圖尺寸解註說明：  

- 本工程概分為八大工作項目  
 (1) 公共設施工程  
 (2) 拆移、潔作、舉動縮減工程  
 (3) 水電工程  
 (4) 戶外景觀造景工程  
 (5) 戶外的水環工程  
 (6) 金屬工程  
 (7) 傢俱工程  
 (8) 其他工程
- 注意施工安全，工程材料機具應依指定空間存放，不可堆置於主要路徑上妨礙行人行走。
- 必須確實按照規定圖樣施工，如原計畫有未理想之處，欲予變更原設計時，須事先提出補救，經核准後再行施工，切勿擅自變更。
- 本圖設備材料圖料，或有錯誤，不可以比例尺直接丈量圖面以作為，若有尺寸不明瞭之處，應隨時向設計單位洽詢。
- 本工程圖示尺寸均與現場有出入時，應以現場尺寸為準。
- 除已標示高度之欄架點線示意外，其餘未註明欄架材料均按文庫標準圖。
- 指定點線位置及地坪鋪設除特別註明外，均應以圖示之 CL(中心線)為線段及於圖中心點為準。
- 本圖面若有材料樣式、顏色、與吋等標示不明瞭之處，應由設計單位明確指定，經主辦機關核准後方可施工。
- 圖面上尺寸數值後示“\*”者(例：240\*mm)，指該項尺寸係按數值主軸線計算及施測單位係以現場尺寸為準。
- 本工程使用之材料均應符合中華民國國家標準之規定，國家標準未規定者，再選用其它適當材料之規範者。
- 本工程水電部份，新增 10V 插座的佈置所有插座的佈置，並使用 2.0mm 線徑；220V 專用插座的佈置應符合 CNS15592 標準，所有插座的佈置應符合安全防範插座的佈置。
- 本工程傢俱部分，所有傢俱均應備有圖樣，若有特殊傢俱，應詳述設計單位圖章，方可免檢。傢俱應為具備圖章之傢俱，若非具備圖章傢俱，需索新明書內下列項目：LED 照明產品(LED 燈具、LED 燈帶、LED 燈飾)「通過經濟部標準檢驗局檢驗之商品檢驗合格證書」、「通過「財團法人全國認證基金會(TAF)」認可符合 CNS15592 光源」及「光源系統光生物安全評估之無閃爍檢測合格報告書」。
- 本工程已將現場清理及搬移之費用，承包與配合設計單位或現場指示辦理，材料單置工作項目，承包不再具備且不可藉此追加工程費。
- 本工程施工規範皆符合土 5%。

曉房子聯合建築師事務所  
MENG HOUSE  
108-2098138 F:06-2081473  
E-mail: the.menghouse@gmail.com

NO. NO. DATE REV. REVISIONS

NO. NO. DATE REV. REVISIONS

PROJECT NAME

臺南市柳營區新山國民小學

ARCHITECT

NO. NO. DATE REV. REVISIONS

NO. NO. DATE REV. REVISIONS

NO. NO. DATE REV. REVISIONS

NO. NO. DATE REV. REVISIONS

NO. NO. DATE REV. REVISIONS

NO. NO. DATE REV. REVISIONS

NO. NO. DATE REV. REVISIONS

NO. NO. DATE REV. REVISIONS

NO. NO. DATE REV. REVISIONS

NO. NO. DATE REV. REVISIONS

NO. NO. DATE REV. REVISIONS

NO. NO. DATE REV. REVISIONS

NO. NO. DATE REV. REVISIONS

NO. NO. DATE REV. REVISIONS

NO. NO. DATE REV. REVISIONS

NO. NO. DATE REV. REVISIONS

NO. NO. DATE REV. REVISIONS

NO. NO. DATE REV. REVISIONS

NO. NO. DATE REV. REVISIONS

NO. NO. DATE REV. REVISIONS

NO. NO. DATE REV. REVISIONS

NO. NO. DATE REV. REVISIONS

NO. NO. DATE REV. REVISIONS

NO. NO. DATE REV. REVISIONS

NO. NO. DATE REV. REVISIONS

NO. NO. DATE REV. REVISIONS





南門子聯合建築師事務所  
T S T A  
TEL: 701-2008912  
TEL: 06-2008138 TEL: 06-2008473  
E-mail: tw.architect@gmail.com

圖號: 04 DATE: 112.05  
REVISIONS: 04 / 13  
SEAL: [Signature]  
PROJECT: 臺南市保寧區新山國民小學  
DRAWING TITLE: 現況植栽  
SCALE: A1:1/80A3:1/100  
DESIGNER: [Signature]  
APPROVED: [Signature]  
JOB NO.: 122-12  
ISSUED FOR: CD  
ISSUE DATE: 112.05  
DRAWING NO.: L2.00  
NO.: 04 / 13

現況一景觀植栽圖說明

編號	名稱	數量	用途	性質
T1	大王椰子	9		移除
T2-1	喬木	2		移除
T2	喬木	2		保留
T3	喬木	1		保留
T4	桂花	8	誘蝶植物	移置他處
T5	龍柏	3		保留
T5-1	龍柏	1		移置他處
T6	青楓	1		保留
T7	黃花風鈴木	1		保留
T8	榕樹	1		保留
T9	九重葛	14		移置他處
T10	金露花	3		移置他處
T11	雞蛋花	1		移置他處
T12	變葉木	1		移置他處
T13	楓樹	1		保留
T14	月橘	1		移置他處
T15	七里香	4	誘蝶植物	移置他處
T16	九芎	4		移置他處
T17	藍星花	2		移置他處
T18	美女星	2		移置他處

現況一景觀植栽說明

現況景觀植栽(保留誘蝶植物)

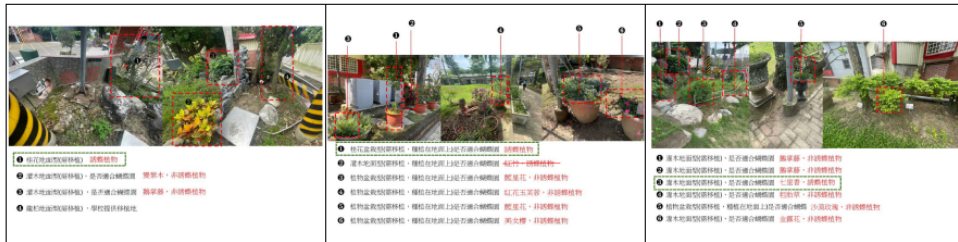

南門子聯合建築師事務所  
T S T A  
TEL: 701-2008912  
TEL: 06-2008138 TEL: 06-2008473  
E-mail: tw.architect@gmail.com

圖號: 05 DATE: 112.05  
REVISIONS: 05 / 13  
SEAL: [Signature]  
PROJECT: 臺南市保寧區新山國民小學  
DRAWING TITLE: 現況植栽(圖表)  
SCALE: A1:1/80A3:1/100  
DESIGNER: [Signature]  
APPROVED: [Signature]  
JOB NO.: 122-12  
ISSUED FOR: CD  
ISSUE DATE: 112.05  
DRAWING NO.: L2.02a  
NO.: 05 / 13



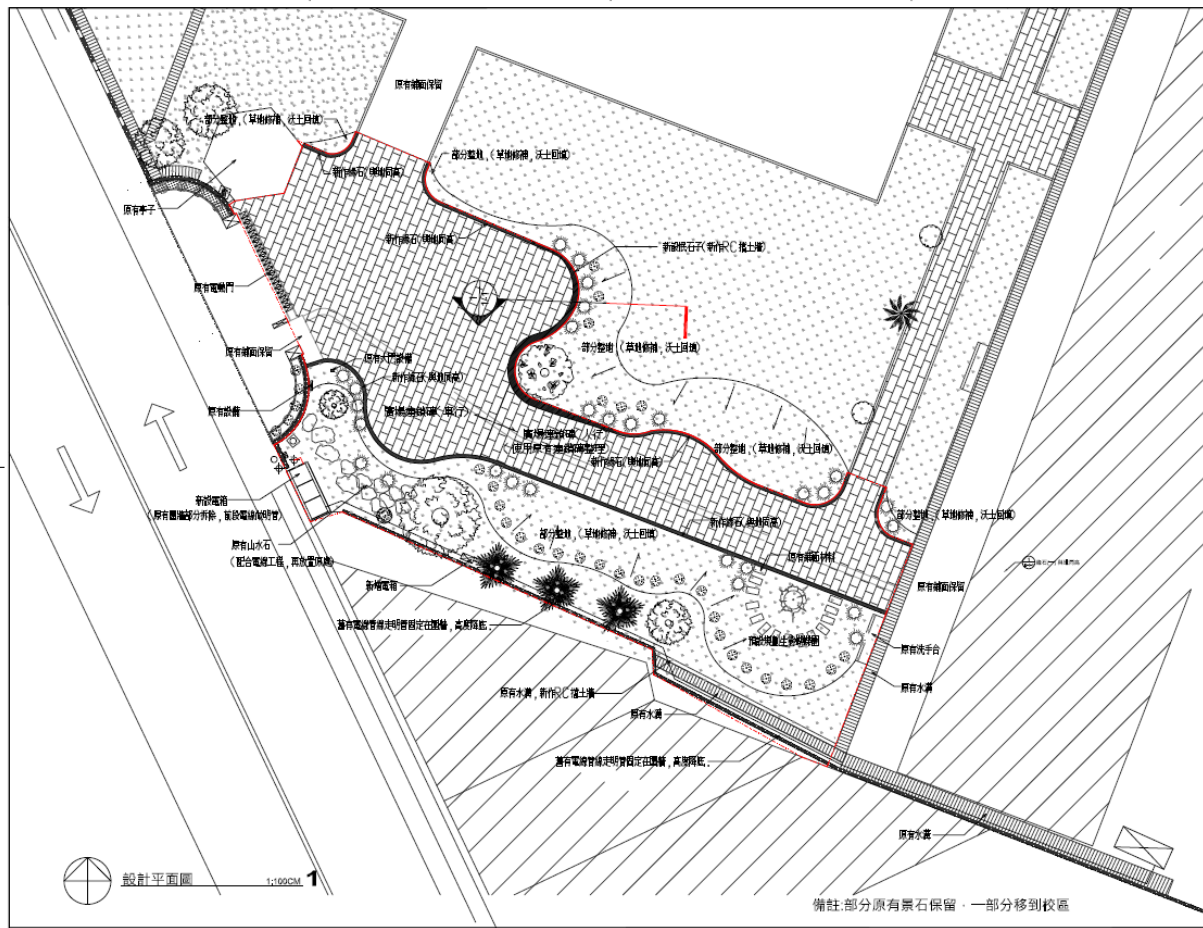
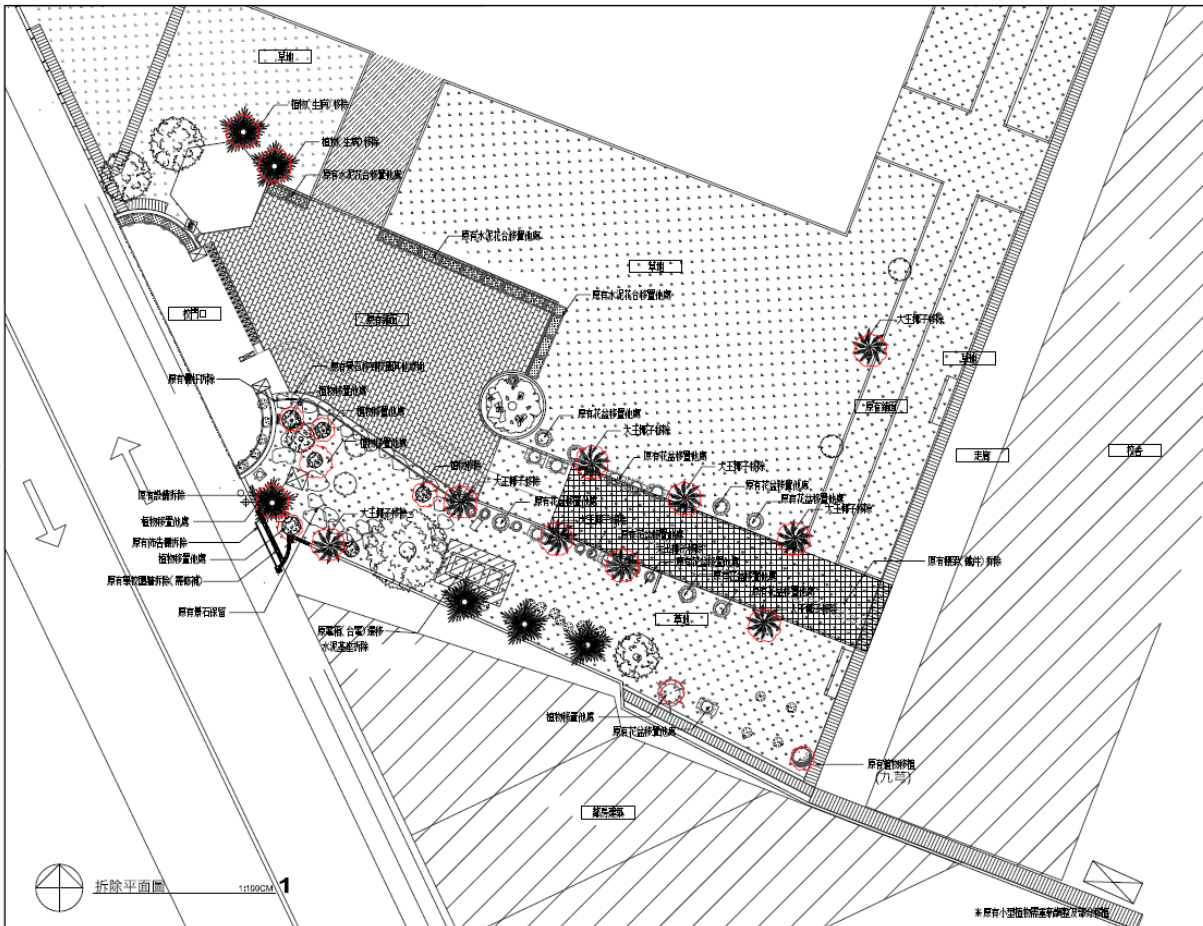

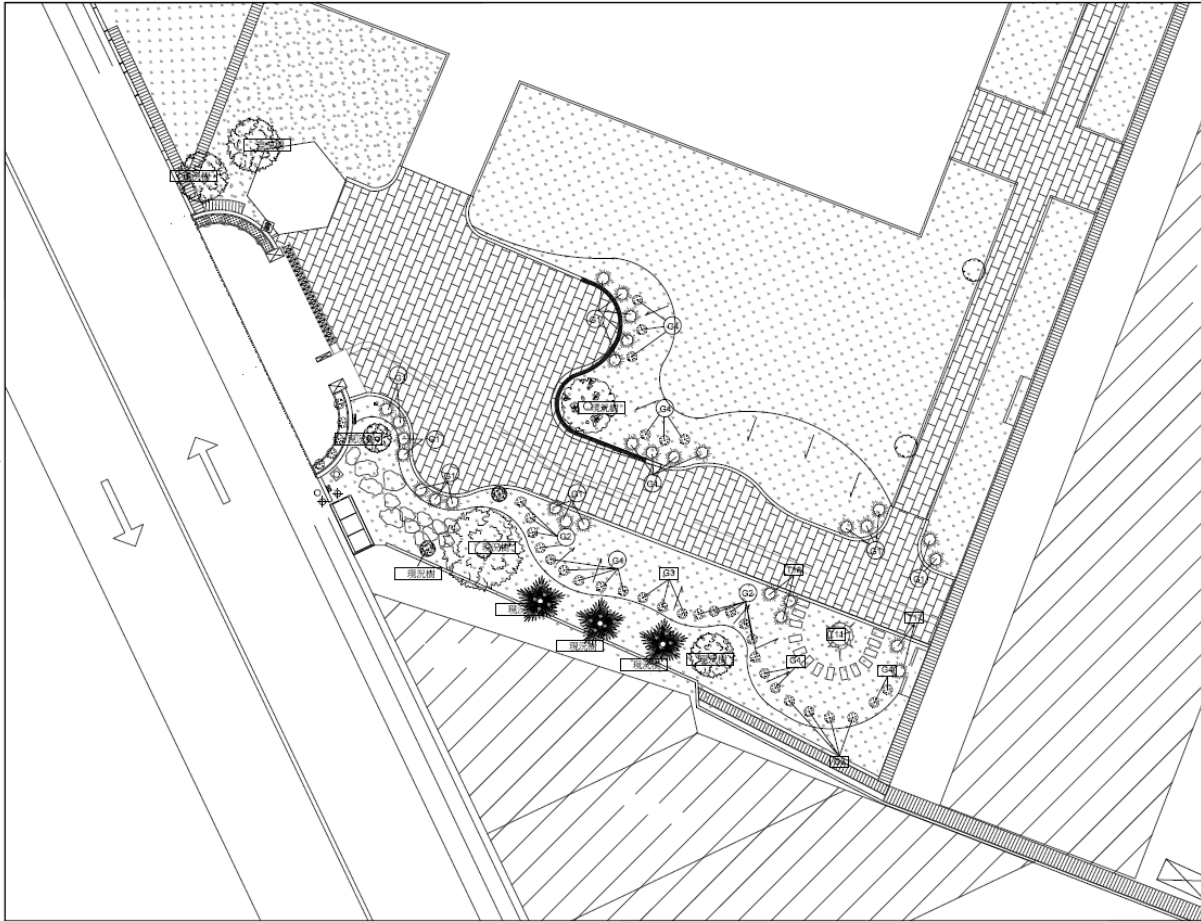

**繪圖子聯合建築師事務所**  
 META HOUSE  
 109-2008108 F:06-2008473  
 E-mail: the.metahouse@gmail.com  
 ■ REMARKS  
 ■ DESIGN REVISIONS  
 ■ DESIGN PROJECT  
 臺南市保雅區新山國民小學  
 新植栽說明  
 ■ DRAWING TITLE  
 新植栽說明  
 ■ SCALE  
 A1:1/80 A3:1/100  
 ■ DESIGNER  
 ■ APPROVED  
 ■ REVIEWED  
 ■ JOB NO.  
 ■ ISSUED FOR  
 ■ DATE  
 ■ CD  
 ■ DRAWING NO.  
 ■ NO.  
 L2.05 08 / 13

景觀植栽圖例說明

圖例	說明	數量
G1	錦繡鯊雪, 白花丹 (新增)	24
G2	金露花 (部分灌木) (新增)	10
G3	桂花 (新增)	0
G4	七里香 (新增)	6
G3	桂花 (原有移植)	7
G4	七里香 (原有移植)	7
T11	繡蛋花 (原有移植)	1
T17	藍星花 (原有移植)	2
T18	美女星 (原有移植)	2



**繪圖子聯合建築師事務所**  
 META HOUSE  
 109-2008108 F:06-2008473  
 E-mail: the.metahouse@gmail.com  
 ■ REMARKS  
 ■ DESIGN REVISIONS  
 ■ DESIGN PROJECT  
 臺南市保雅區新山國民小學  
 新植栽說明  
 ■ DRAWING TITLE  
 人口廣場  
 新植栽說明  
 ■ SCALE  
 A1:1/80 A3:1/100  
 ■ DESIGNER  
 ■ APPROVED  
 ■ REVIEWED  
 ■ JOB NO.  
 ■ ISSUED FOR  
 ■ DATE  
 ■ CD  
 ■ DRAWING NO.  
 ■ NO.  
 L2.05a 09 / 13



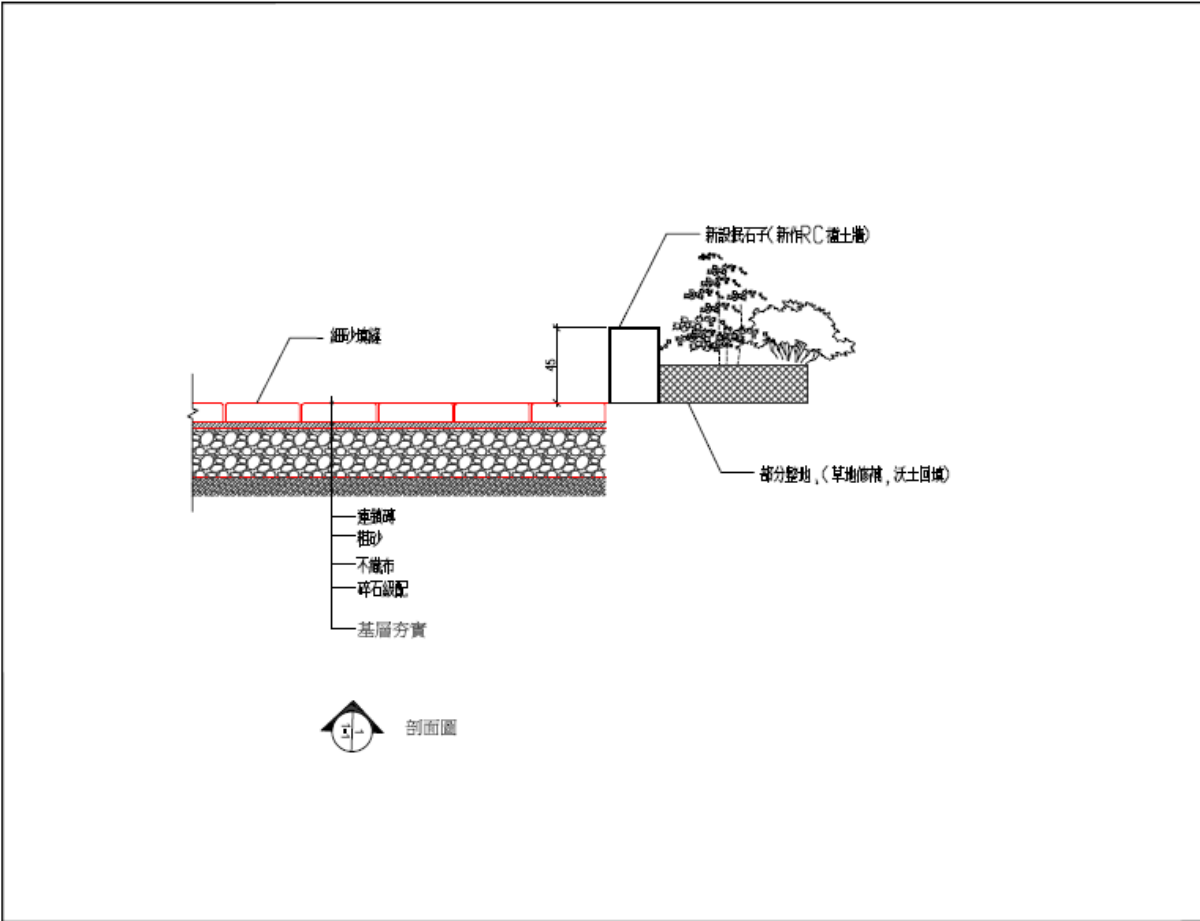

JOB NO. ME 042C ME# 024026  
PROJECT 臺南市新營區新立國民小學  
JOB TITLE 植草磚

DATE A1;1/00 A3;1/100

REV. NO. 01  
REV. DATE 11/2/11

DATE 11/2/11

DATE 12/13/11

高壓水泥磚詳細規範

1. 面層材料必須使用水瀝，其生材料(水泥)應符合國家標準之水泥(熟料)之材料，高層材料為水瀝，碎石，其生材料，應符合國家標準之碎石，其生材料之規格應符合國家標準之規格。
2. 品質要求

NO	品質要求項目	標準	檢驗方法	檢驗數量
A	面層厚度	須有明確之檢驗報告	目視檢查	1. 3000m <sup>2</sup> 以下每檢驗1點 2. 每點3000m <sup>2</sup> 取取實 3. 不取3000m <sup>2</sup> 以下3000m <sup>2</sup> 計
B	抗壓強度(平均值)	初期200cm <sup>2</sup> (重) 以6500psi 初期200cm <sup>2</sup> (輕) 以5000psi	CNS13295	
C	抗凍融特性	1. 須有國家試驗室之試驗報告 2. 須有國家試驗室之試驗報告		

3. 承包廠商於材料檢驗合格後，應將材料之檢驗報告，送交業主及監工處，其檢驗報告應包括下列內容：  
a. 品質檢驗報告 b. 品質檢驗報告
4. 檢驗報告內容：應包括材料之檢驗報告，其檢驗報告應包括下列內容：  
a. 品質檢驗報告 b. 品質檢驗報告
5. 檢驗報告內容：應包括材料之檢驗報告，其檢驗報告應包括下列內容：  
a. 品質檢驗報告 b. 品質檢驗報告
6. 檢驗報告內容：應包括材料之檢驗報告，其檢驗報告應包括下列內容：  
a. 品質檢驗報告 b. 品質檢驗報告
7. 檢驗報告內容：應包括材料之檢驗報告，其檢驗報告應包括下列內容：  
a. 品質檢驗報告 b. 品質檢驗報告

施工規範

1. 基層處理：應先將基層處理好，再進行鋪設。
  2. 鋪設方法：應先將磚鋪好，再進行鋪設。
- | NO | 品質要求項目 | 標準                              |
|----|--------|---------------------------------|
| 1  | 面層厚度   | 95%以上，每500m <sup>2</sup> 至少檢驗一點 |
| 2  | 面層厚度   | 95%以上，每200m <sup>2</sup> 至少檢驗一點 |
3. 檢驗報告內容：應包括材料之檢驗報告，其檢驗報告應包括下列內容：  
a. 品質檢驗報告 b. 品質檢驗報告
  4. 檢驗報告內容：應包括材料之檢驗報告，其檢驗報告應包括下列內容：  
a. 品質檢驗報告 b. 品質檢驗報告
  5. 檢驗報告內容：應包括材料之檢驗報告，其檢驗報告應包括下列內容：  
a. 品質檢驗報告 b. 品質檢驗報告

不織布規範

土木及水利工程用之不織布之規範，其規範應符合國家標準之規範，其規範應符合國家標準之規範。

項目	單位	說明	規 格			
			I	II	III	IV
抗拉強度	kgf(N)	橫向或縱向(雙向)	60(588)	80(784)	120(1176)	160(1568)
伸縮率	%		40	40	40	40
撕裂強度	kgf(N)	橫向或縱向(雙向)	25(245)	35(343)	45(441)	55(539)
厚 度	mm	每公尺寬度厚度	5以下	5以下	5以下	5以下
吸水率	cm/sec	每公尺寬度0.1cm	0.01以上			
耐紫外線性		紫外線照射後，其強度不得低於原強度之90%				

註：以上之規範係指每0.000m<sup>2</sup>以上者，其規範應符合國家標準之規範，其規範應符合國家標準之規範。

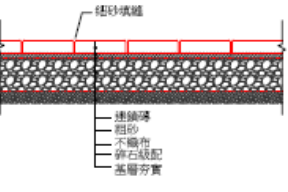

JOB NO. ME 042C ME# 024026  
PROJECT 臺南市新營區新立國民小學  
JOB TITLE 植草磚(一)

DATE A1;1/00 A3;1/100

REV. NO. 01  
REV. DATE 11/2/11

DATE 11/2/11

DATE 13/13/11