

4-1-1

## 無菸無毒環境營造

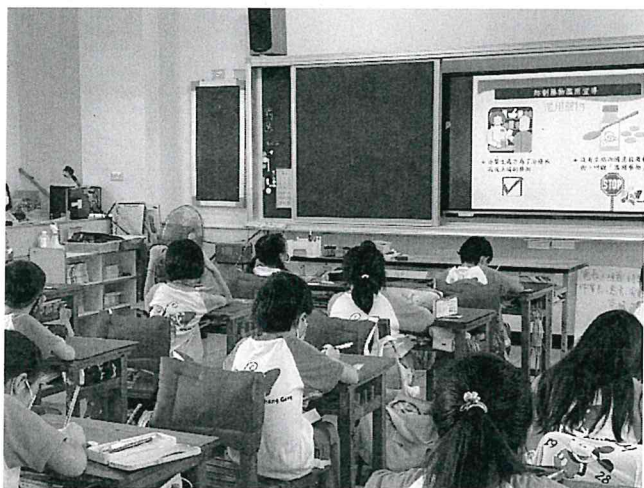

反毒入班宣導

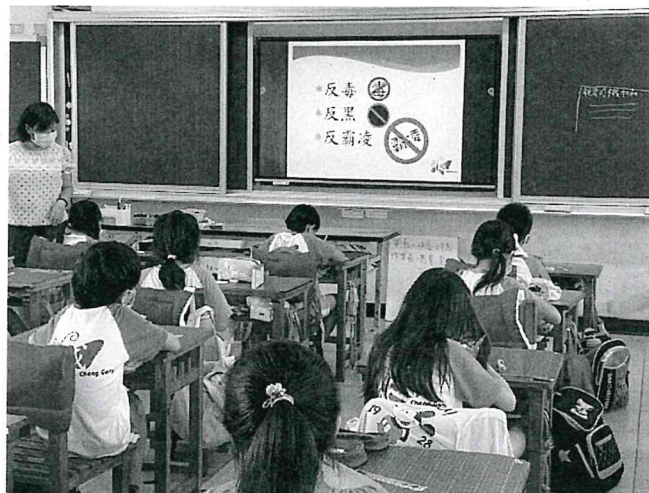

反毒入班宣導



反毒-蕭靜文舞蹈表演



正確用藥宣導

[在此鍵入]



拒菸超人

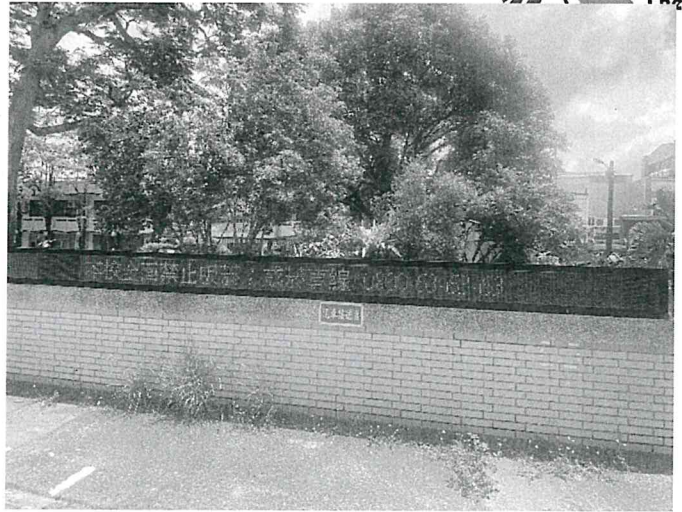

跑馬燈

## 教室照明度檢查



低年級教室檢查



低年級教室檢查



中年級教室檢查

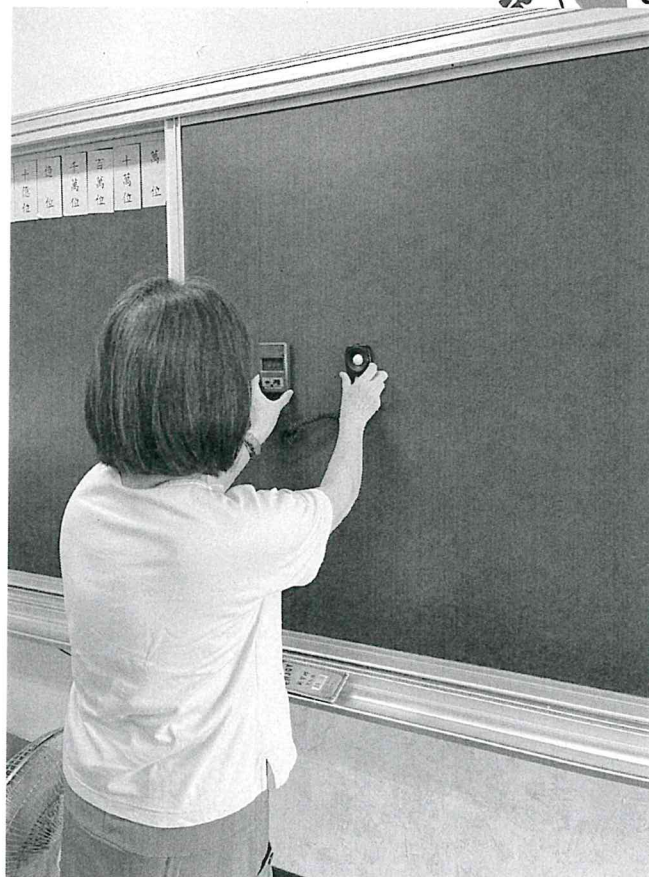

中年級教室檢查

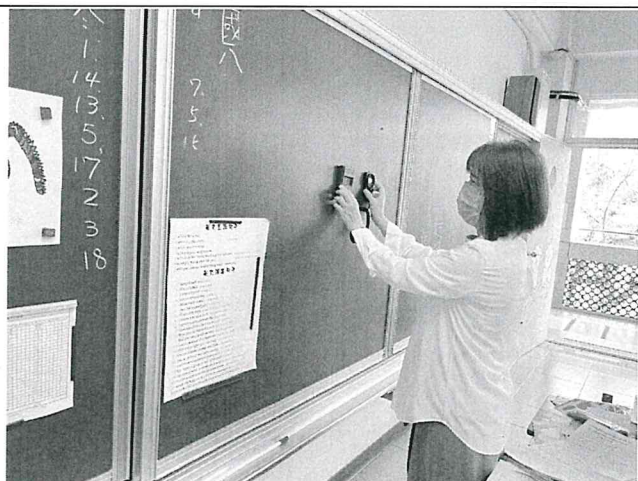

中年級教室檢查

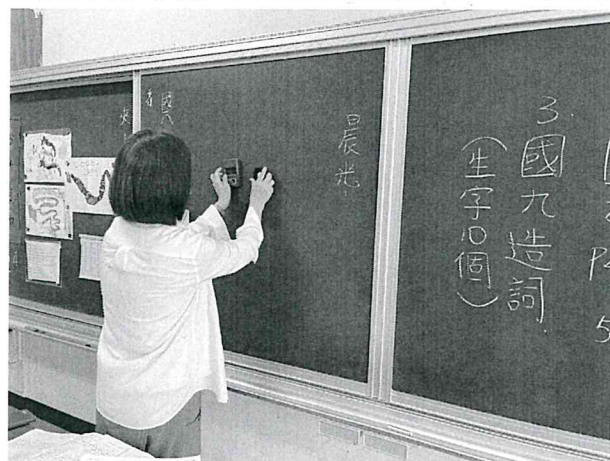

高年級教室檢查

臺南市西港區成功國小 112 學年度落實菸害防制法規定，加強校園電子煙防制工作  
實施規範

壹、說明：

- 一、依菸害防制法第 15 條第 1 款規定，高級中等以下學校及其他供兒童及少年教育或活動為主要場所全面禁止吸菸。
- 二、電子煙係近年興起之新興菸品，為利推動菸害防制教育並落實無菸校園，需加強下列防制措施：
  - (一)電子煙屬未合法產品，為防制電子煙危害，將電子煙納入校規規範管理，禁止教職員工生攜帶及吸食。
  - (二)將電子煙危害納入推動校園菸害及藥物濫用防制內容，並加強宣導，強調電子煙並無「幫助戒菸」、「減少菸癮」或「減輕戒斷症狀效果」等功效。
  - (三)於「健康與體育」等相關領域課程內之適當單元融入菸(含新興菸品)害防制危害認知教學。
  - (四)協助追查校園菸(含新興菸品)來源，獲知來源的資料，應函送縣市主管機關(衛生單位)追查其成分及來源。
  - (五)有關電子煙製造、販賣違反法規宣導如下：
    - 1、若查獲之電子煙含尼古丁或宣稱療效之電子煙，依藥事法規定辦理。
    - 2、若含毒品成分，依毒品危害防制條例處理。
    - 3、若未含有尼古丁、電子煙外型似菸品形狀，則違反菸害防制法第 14 條規定，依同法第 30 條規定，最高處 5 萬元罰鍰。

承辦人：

教師兼黃千慈  
生活教育組長

主任：

教師兼林怡欣  
教務處主任

校長：

臺南市西港區康瑞中  
成功國小校長

臺南市西港區成功國小落實菸害防制法規定，加強校園電子煙防制工作實施規範  
壹、說明：

一、依菸害防制法第 15 條第 1 款規定，高級中等以下學校及其他供兒童及少年教育或活動為主要場所全面禁止吸菸。

二、電子煙係近年興起之新興菸品，為利推動菸害防制教育並落實無菸校園，需加強下列防制措施：

(一)電子煙屬未合法產品，為防制電子煙危害，將電子煙納入校規規範管理，禁止教職員工生攜帶及吸食。

(二)將電子煙危害納入推動校園菸害及藥物濫用防制內容，並加強宣導，強調電子煙並無「幫助戒菸」、「減少菸癮」或「減輕戒斷症狀效果」等功效。

(三)於「健康與體育」等相關領域課程內之適當單元融入菸(含新興菸品)害防制危害認知教學。

(四)協助追查校園菸(含新興菸品)來源，獲知來源的資料，應函送縣市主管機關(衛生單位)追查其成分及來源。

(五)有關電子煙製造、販賣違反法規宣導如下：

1、若查獲之電子煙含尼古丁或宣稱療效之電子煙，依藥事法規定辦理。

2、若含毒品成分，依毒品危害防制條例處理。

3、若未含有尼古丁、電子煙外型似菸品形狀，則違反菸害防制法第 14 條規定，依同法第 30 條規定，最高處 5 萬元罰鍰。

承辦人：

主任：

校長：

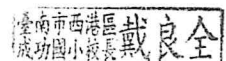

## 校園安全檢核表

學校名稱：臺南市西港區成功國民小學

檢核日期：112年8月28日

項次	項目	安全檢核應注意要點	查核結果	建議處置方式
1	一般事項	校舍興建、修繕時，應設置安全圍籬及警告標示以維安全	<input type="checkbox"/> 否 <input checked="" type="checkbox"/> 是	無
2.		確實執行各項公共設施定期檢查、保養、維護	<input type="checkbox"/> 否 <input checked="" type="checkbox"/> 是	無
4		逃生與疏散路線是否堆積雜物影響通行	<input checked="" type="checkbox"/> 否 <input type="checkbox"/> 是	無
5		危險物品儲放及管理是否符合安全	<input type="checkbox"/> 否 <input checked="" type="checkbox"/> 是	無
6		電源線路開關是否有裸露及不正常使用狀況	<input checked="" type="checkbox"/> 否 <input type="checkbox"/> 是	無
		各類門鎖是否故障損壞，電動門（鐵捲門）啟動時是否有警示管理	<input checked="" type="checkbox"/> 否 <input type="checkbox"/> 是	無
7	消防設備	警報及照明設施是否正常良好	<input type="checkbox"/> 否 <input checked="" type="checkbox"/> 是	無
8		滅火器及消防箱（栓）相關設備是否正常良好	<input type="checkbox"/> 否 <input checked="" type="checkbox"/> 是	無
9	校舍建物外觀	是否移位、傾斜、下陷	<input checked="" type="checkbox"/> 否 <input type="checkbox"/> 是(拍照存查，建議專業人員訪視處理)	無
		外牆磁磚(混凝土)是否剝落或有滲漏水現象	<input type="checkbox"/> 否 <input checked="" type="checkbox"/> 是(限期改善)	1. 聘請專業人員勘查 2. 申請修繕補助
10	伸縮縫或建築物間隔	寬度是否明顯改變	<input checked="" type="checkbox"/> 否 <input type="checkbox"/> 是，寬度變小或碰撞，裝修材脫落(拍照存查，建議專業人員訪視處理) <input type="checkbox"/> 是，寬度變大，伸縮縫脫離(拍照存查，建議專業人員訪視處理)	無
11	地下室	樑、樓版、牆壁是否有滲漏水現象	<input checked="" type="checkbox"/> 否 <input type="checkbox"/> 是(限期改善)	無
12	樑柱、牆壁、樓地板(含一樓地板)	是否有裂縫	<input checked="" type="checkbox"/> 否 <input type="checkbox"/> 是，既有裂縫加長加寬(拍照存查並註明裂縫變化情形) <input type="checkbox"/> 是，但裂縫寬度小於0.4公厘(建議持續檢視) <input type="checkbox"/> 是，且裂縫寬度大於0.4公厘(拍照存查並註明裂縫寬度，建議專業人員訪視處理)	無
		混凝土保護層是否剝落	<input checked="" type="checkbox"/> 否 <input type="checkbox"/> 是，但無磚塊或鋼筋外露(建議修復) <input type="checkbox"/> 是，且有磚塊或鋼筋外露(拍照存查，建議專業人員訪視處理)	無
		是否有傾斜或穿透性開裂	<input checked="" type="checkbox"/> 否 <input type="checkbox"/> 是(拍照存查，建議專業人員訪視處理)	無
13	屋頂	屋頂通道門是否變形	<input checked="" type="checkbox"/> 否	無

			<input type="checkbox"/> 是(限期改善)	
		屋頂防水層表面是否損壞 (如長雜草等)	<input checked="" type="checkbox"/> 否 <input type="checkbox"/> 是(限期改善)	無
		排水管道是否通暢	<input checked="" type="checkbox"/> 是 <input type="checkbox"/> 否(限期改善)	無
		女兒牆是否損壞	<input checked="" type="checkbox"/> 否 <input type="checkbox"/> 是(限期改善)	無
		水塔是否有裂縫	<input checked="" type="checkbox"/> 否 <input type="checkbox"/> 是，但裂縫寬度小於0.4公厘 (建議修復) <input type="checkbox"/> 是，且裂縫寬度大於0.4公厘 (拍照存查並註明裂縫寬度，建議 專業人員訪視處理)	無
		水塔固定設施是否鬆脫	<input checked="" type="checkbox"/> 否 <input type="checkbox"/> 是(限期改善)	無
		鋼網是否鏽蝕或螺栓鬆脫	<input checked="" type="checkbox"/> 否 <input type="checkbox"/> 是(限期改善)	無
14	建物 附屬 設備	室內懸吊物(如天花板、 燈具、吊扇、影視設備 等)之固定設施是否鬆脫	<input checked="" type="checkbox"/> 否 <input type="checkbox"/> 是(限期改善)	無
		高度1.5公尺以上櫥櫃是 否有穩固之固定設施	<input checked="" type="checkbox"/> 是 <input type="checkbox"/> 否(限期改善)	無
		門窗玻璃是否變形	<input checked="" type="checkbox"/> 否 <input type="checkbox"/> 是(限期改善)	無
		樓梯扶手、護網與欄杆是 否牢固	<input checked="" type="checkbox"/> 是 <input type="checkbox"/> 否(限期改善)	無
15	其他	無		
檢查結果 補充說明 及建議處 置、因應 作為		無		

※ 本自主檢查表所定檢查項目僅供參考，各校得視個別狀況及需求自行增刪。

※ 拍照存查者須註明拍照日期、時間及位置，並列為本表格附件。

校舍安全檢核小組	康瑞中 何耀章 林怡欣 王一峰 黃秋靜 王俊欽 李國賓
----------	-----------------------------

承辦人：

何耀章

總務主任：

何耀章

校長：

康瑞中

## 校園安全檢核表

學校名稱：臺南市西港區成功國民小學

檢核日期：113 年 1 月 25 日

項次	項目	安全檢核應注意要點	查核結果	建議處置方式
1	一般事項	校舍興建、修繕時，應設置安全圍籬及警告標示以維安全	<input type="checkbox"/> 否 <input checked="" type="checkbox"/> 是	無
2		確實執行各項公共設施定期檢查、保養、維護	<input type="checkbox"/> 否 <input checked="" type="checkbox"/> 是	無
4		逃生與疏散路線是否堆積雜物影響通行	<input checked="" type="checkbox"/> 否 <input type="checkbox"/> 是	無
5		危險物品儲放及管理是否符合安全	<input type="checkbox"/> 否 <input checked="" type="checkbox"/> 是	無
6		電源線路開關是否有裸露及不正常使用狀況	<input checked="" type="checkbox"/> 否 <input type="checkbox"/> 是	無
		各類門鎖是否故障損壞，電動門（鐵捲門）啟動時是否有警示管理	<input checked="" type="checkbox"/> 否 <input type="checkbox"/> 是	無
7	消防設備	警報及照明設施是否正常良好	<input type="checkbox"/> 否 <input checked="" type="checkbox"/> 是	無
8		滅火器及消防箱（栓）相關設備是否正常良好	<input type="checkbox"/> 否 <input checked="" type="checkbox"/> 是	無
9	校舍建物外觀	是否移位、傾斜、下陷	<input checked="" type="checkbox"/> 否 <input type="checkbox"/> 是(拍照存查，建議專業人員訪視處理)	無
		外牆磁磚(混凝土)是否剝落或有滲漏水現象	<input type="checkbox"/> 否 <input checked="" type="checkbox"/> 是(限期改善)	1. 聘請專業人員勘查 2. 申請修繕補助
10	伸縮縫或建築物間隔	寬度是否明顯改變	<input checked="" type="checkbox"/> 否 <input type="checkbox"/> 是，寬度變小或碰撞，裝修材脫落(拍照存查，建議專業人員訪視處理) <input type="checkbox"/> 是，寬度變大，伸縮縫脫離(拍照存查，建議專業人員訪視處理)	無
11	地下室	樑、樓版、牆壁是否有滲漏水現象	<input checked="" type="checkbox"/> 否 <input type="checkbox"/> 是(限期改善)	無
12	樑柱、牆壁、樓地板(含一樓地板)	是否有裂縫	<input checked="" type="checkbox"/> 否 <input type="checkbox"/> 是，既有裂縫加長加寬(拍照存查並註明裂縫變化情形) <input type="checkbox"/> 是，但裂縫寬度小於 0.4 公厘(建議持續檢視) <input type="checkbox"/> 是，且裂縫寬度大於 0.4 公厘(拍照存查並註明裂縫寬度，建議專業人員訪視處理)	無
		混凝土保護層是否剝落	<input checked="" type="checkbox"/> 否 <input type="checkbox"/> 是，但無磚塊或鋼筋外露(建議修復) <input type="checkbox"/> 是，且有磚塊或鋼筋外露(拍照存查，建議專業人員訪視處理)	無
		是否有傾斜或穿透性開裂	<input checked="" type="checkbox"/> 否 <input type="checkbox"/> 是(拍照存查，建議專業人員訪視處理)	無
13	屋頂	屋頂通進門是否變形	<input checked="" type="checkbox"/> 否	無



			<input type="checkbox"/> 是(限期改善)	
		屋頂防水層表面是否損壞 (如長雜草等)	<input checked="" type="checkbox"/> 否 <input type="checkbox"/> 是(限期改善)	無
		排水管道是否通暢	<input checked="" type="checkbox"/> 是 <input type="checkbox"/> 否(限期改善)	無
		女兒牆是否損壞	<input checked="" type="checkbox"/> 否 <input type="checkbox"/> 是(限期改善)	無
		水塔是否有裂縫	<input checked="" type="checkbox"/> 否 <input type="checkbox"/> 是,但裂縫寬度小於0.4公厘 (建議修復) <input type="checkbox"/> 是,且裂縫寬度大於0.4公厘 (拍照存查並註明裂縫寬度,建議 專業人員訪視處理)	無
		水塔固定設施是否鬆脫	<input checked="" type="checkbox"/> 否 <input type="checkbox"/> 是(限期改善)	無
		鋼棚是否鏽蝕或螺絲鬆脫	<input checked="" type="checkbox"/> 否 <input type="checkbox"/> 是(限期改善)	無
14	建物 附屬 設備	室內懸吊物(如天花板、 燈具、吊扇、影視設備 等)之固定設施是否鬆脫	<input checked="" type="checkbox"/> 否 <input type="checkbox"/> 是(限期改善)	無
		高度1.5公尺以上櫥櫃是 否有穩固之固定設施	<input checked="" type="checkbox"/> 是 <input type="checkbox"/> 否(限期改善)	無
		門窗玻璃是否變形	<input checked="" type="checkbox"/> 否 <input type="checkbox"/> 是(限期改善)	無
		樓梯扶手、護欄與欄杆是 否牢固	<input checked="" type="checkbox"/> 是 <input type="checkbox"/> 否(限期改善)	無
15	其他	無		
檢查結果 補充說明 及建議處 置、因應 作為		無		

※ 本自主檢查表所定檢查項目僅供參考，各校得視個別狀況及需求自行增刪。

※ 拍照存查者須註明拍攝日期、時間及位置，並列為本表格附件。

校舍安全檢核小組	康瑞中 何耀章 林怡欣 王一峰 黃秋靜 王俊欽 李國賓
----------	-----------------------------

承辦人：

總務主任：

校長：

何耀章  
總務主任

何耀章  
總務主任

康瑞中  
康瑞中  
總務主任

# 臺南市西港區成功國民小學

## 飲用水設備使用及維護管理辦法

一、依據：飲用水設備維護管理辦法。

二、目的：

(一)確保飲用水水源水質。

(二)提昇學校飲用水品質。

(三)維護學校師生健康。

三、設備管理與維護：

(一)飲水機：18 台

(二)管理與維護：

1. 每學期清洗水塔一次。

2. RO 濾水系統，每學期維護與更換濾心。

3. 飲水機：每一個月保養一次，每學期檢測濾心一次，每三個月委託檢測機構進行水質檢測（八比一原則）。

4. 以上維護均作成維護紀錄以備主管機關查核。

(三)、管理事項及負責單位：

工作項目	負責單位	備註
定期維護	總務處	總務處
檢測水質	總務處	由市府統一招標飲用水水質檢測公司進行檢測。
公佈水質狀況	總務處	
公佈飲用水維護紀錄	總務處	
定期清洗水塔	總務處	每學期一次
維修、更換、消毒	委託合格廠商	總務處承辦
維護清洗飲水台，並維護其外觀整潔	清潔班級	每日至少一次

四、水質管理：

(一)學校場所設置供公眾飲用之飲用水設備，應依定期檢驗水質狀況並公布之。

(二)飲用水水質狀況之檢驗測定，由經中央主管機關認可之檢驗測定機構辦理採樣

檢測，水質檢驗紀錄應保存二年，以備主管機關查核。

(三)檢驗期程：每隔三個月檢測大腸桿菌群及總菌落數。

(四)檢驗數量：依飲用水設備維護管理辦法第八條規定每次應執行抽驗台數之比例為八分之一。

五、經檢驗不符合飲用水水質標準者，應立即採取下列措施：

(一)關閉進水水源，停止飲用。

(二)於飲用水設備明顯處懸掛告示警語。

(三)進行設備維修工作。

(四)自行定檢驗知悉水質不符合飲用水水質標準後三日內向所在地主管機關申報水質檢驗數據。前項設備維修工作完成後，應再進水質複驗，其已符合飲用水水質標準者，應檢具符合飲用水水質標準之證明文件向所在地主管機關報請查驗，完成改善後，始得再供飲用。

六、預期效益：確保學校飲用水水源水質，維護學校師生健康。

七、經費來源：學校相關經費項下支應。

八、為提高飲用水管理效率，本計劃得不定期提經校務會議討論修改辦法。

九、本計劃經校務會議討論，呈校長核可後實施，修訂亦同。

教師兼  
體育衛生組長 王俊欽

教師兼  
總務主任 何耀章

臺南市西港區  
康瑞中  
康瑞中  
康瑞中

# 定期清洗水塔



定期巡檢及清洗

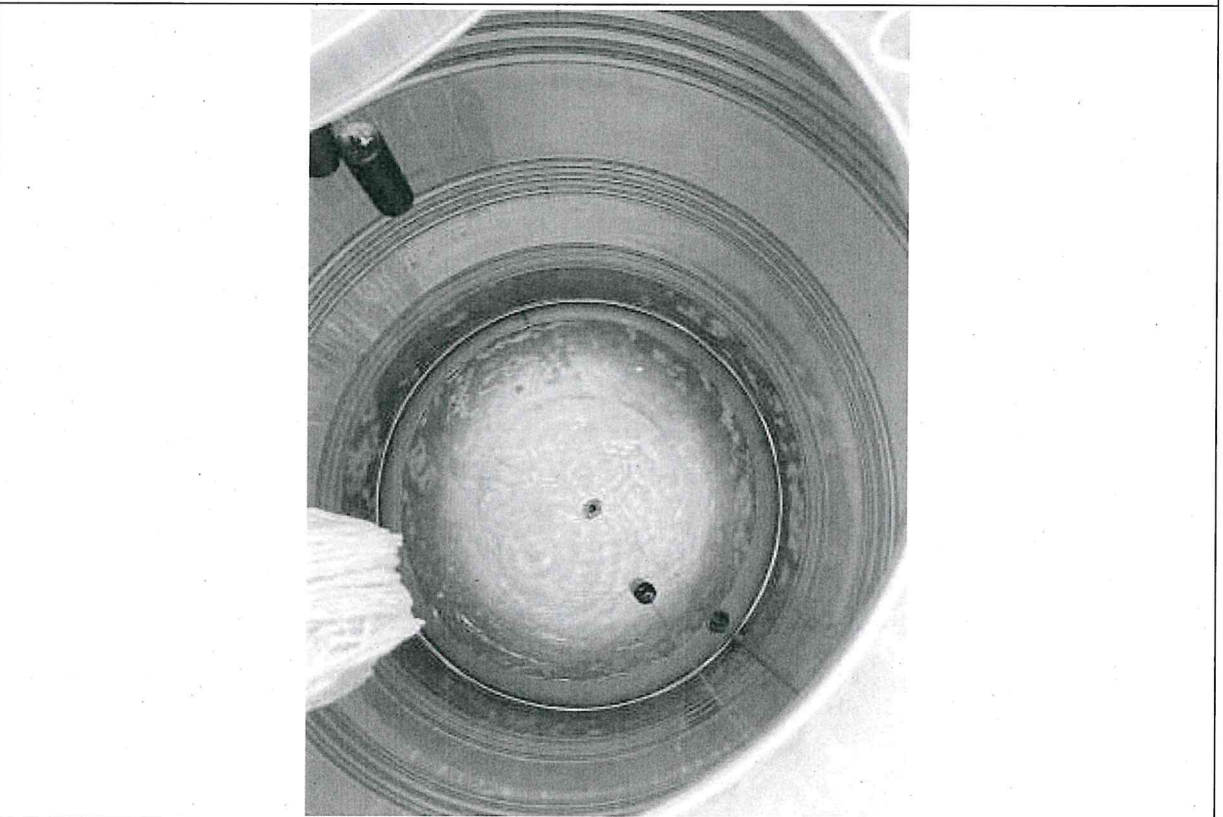

定期巡檢及清洗





# 建利環保顧問股份有限公司

行政院環保署認可證字第055號 地址:高雄市前鎮區新街路286-9號7樓之1~2  
電話:(07)8150815(代表號) FAX:(07)8150816 聯絡人:吳仁杰

專案編號: GD112H03938

## 飲用水樣品檢驗報告

受驗單位: 臺南市西港區成功國民小學  
計畫名稱: ※  
採樣地點: 臺南市西港區竹林里11號  
採樣單位: 建利環保顧問股份有限公司  
業別: 學校 檢測目的: 定期檢測  
行程代碼: ※  
報告編號: 112-07- H 03938  
報告日期: 112年07月17日  
收樣時間: 112年07月12日 17時00分  
註:

1. 檢驗項目有標示“\*”者,係指該檢驗項目本公司之檢驗能力已經行政院環保署認可,並依其公告之檢驗方法分析。
2. 低於方法偵測極限之測定值以“ND”表示,並註明其方法偵測極限值及單位(MDL)。
3. 本檢驗報告不得隨意複製或分離使用及作為宣傳廣告之用。
4. 本公司經環保署核可之報告簽署人如下:  
無機檢測類-郭叔隆(GDI-03)、張日香(GDI-05)、許巧文(GDI-08)、李錫均(GDI-09)  
本報告已由核可報告簽署人審核無誤,並簽署於內部報告文件。
5. 有標示“※”者,係指委託單位無提供該項資料。
6. 檢驗報告共 4 頁,分離使用無效。
7. 依據“飲用水水質標準”大腸桿菌群:最大限值:6CFU/100mL。

### 聲明書:

- (1) 茲保證本報告內容完全依照行政院環境保護署及有關機關之標準方法及品質管理相關規定,公正、誠實進行採樣、檢測。絕無虛偽不實,如有違反,就政府機關所受損失願負連帶賠償責任之外,並接受主管機關依法令所為之行政處分及刑事處罰。
- (2) 吾人瞭解如自身受政府機關委任從事公務,亦屬於刑法上之公務員,並瞭解刑法上圖利罪、公務員登載不實偽造公文書及貪污治罪條例之相關規定,如有違反,亦為刑法及貪污治罪條例之適用對象,願受最嚴厲之法律制裁。



負責人: 李建南

覆 核  
檢驗室主管: 郭叔隆





# 建利環保顧問股份有限公司

環境部許可證字號:環境部國環檢證字第055號(原環署環檢字第055號)

地址:高雄市中區新街路286-9號7樓之1-2 電話:(07)8150815(代表號) FAX:(07)8150816 聯絡人:吳仁杰

專案編號: GD112H05770

## 飲用水樣品檢驗報告

受驗單位:臺南市西港區成功國民小學  
計畫名稱:※  
採樣地點:臺南市西港區竹林里11號  
採樣單位:建利環保顧問股份有限公司  
業別:學校  
行程代碼:※  
報告編號:112-10-H 05770  
報告日期:112年10月16日  
收樣時間:112年10月12日 17時30分

檢測目的:定期檢測

注:

1. 檢驗項目有標示“\*”者,係指該檢驗項目本公司之檢驗能力已經行政院環境部認可,並依其公告之檢驗方法分析。
2. 低於方法偵測極限之測定值以“ND”表示,並註明其方法偵測極限值及單位(MDL)。
3. 本檢驗報告不得隨意複製或分離使用及作為宣傳廣告之用。
4. 本公司經環境部核可之報告簽署人如下:  
無機檢測類-郭叔隆(GDI-03)、張日香(GDI-05)、許巧文(GDI-08)、李錫均(GDI-09)  
本報告已由核可報告簽署人審核無誤,並簽署於內部報告文件。
5. 有標示“※”者,係指委託單位無提供該項資料。
6. 檢驗報告共 4 頁,分離使用無效。
7. 依據“飲用水水質標準”大腸桿菌群:最大限值:6CFU/100mL。

報告專用章  
建利環保顧問(股)公司  
負責人:李建南  
檢驗室主管:郭叔隆

聲明書:

- (1) 茲保證本報告內容完全依照行政院環境部及有關機關之標準方法及品質保證進行採樣、檢測,絕無虛偽不實,如有違反,就政府機關所受損失願負連帶賠償責任之外,並接受主管機關依法令所為之行政處分及刑事處罰。
- (2) 吾人瞭解如自身受政府機關委任從事公務,亦屬於刑法上之公務員,並瞭解刑法上圖利罪、公務員登載不實偽造公文書及貪污治罪條例之相關規定,如有違反,亦為刑法及貪污治罪條例之適用對象,願受最嚴厲之法律制裁。

負責人:李建南

覆核  
檢驗室主管: 郭叔隆

# 建利環保顧問股份有限公司

環境部許可證字號:環境部環檢證字第055號(原環審環檢字第055號)

地址:高雄市府鎮區新街路286-9號7樓之1-2 電話:(07)8150815(代表號) FAX:(07)8150816 聯絡人:吳仁杰

專案編號: GD112H05770

## 飲用水樣品檢驗報告

樣品名稱: 飲用水	採樣方法: NIEA W101.56A
樣品編號: H-05770-01	採樣日期: 112年10月12日 13時30分
採樣位置: 健康中心(西棟)	
樣品特性: 溶液	

檢 驗 項 目	檢 驗 值	單 位	檢 驗 方 法	備 註
* 大腸桿菌群	<1	CFU/100mL	NIEA E230.55B	

----- 以下空白 -----

報告專用章
建利環保顧問(股)公司
負責人: 李建南
檢驗室主管: 郭叔隆

本樣品培養基名稱及開始培養時間如下:

檢測項目	培養基名稱	開始培養時間	結束培養時間
大腸桿菌群	M-ENDO	112年10月12日 19時38分	112年10月13日 19時12分



# 建利環保顧問股份有限公司

環境部許可證字號：環境部環檢證字第055號(原環署環檢字第055號)

地址：高雄市前鎮區新街路288-9號7樓之1-2 電話：(07)8150815(代表號) FAX：(07)8150816 聯絡人：吳仁杰

專案編號： GD112H05770

## 飲用水樣品檢驗報告

樣品名稱：飲用水	採樣方法：NIEA W101.56A
樣品編號：H-05770-03	採樣日期：112年10月12日 13時46分
採樣位置：五甲(永慶樓2303)	
樣品特性：溶液	

檢	驗 項 目	檢 驗 值	單 位	檢 驗 方 法	備 註
*	大腸桿菌群	<1	CFU/100mL	NIEA E230.55B	
----- 以下 空 白 -----					
				報告專用章 建利環保顧問股份有限公司 負責人：李建南 檢驗室主管：郭叔隆	

本樣品培養基名稱及開始培養時間如下：

檢測項目	培養基名稱	開始培養時間	結束培養時間
大腸桿菌群	M-ENDO	112年10月12日 19時38分	112年10月13日 19時12分