

4-1-1佐證資料:

臺南市112學年度佳里國民小學健康教學活動成果表

議題名稱	營造學習的良好環境		
日期	113年	實施班級	
課程內容敘述	定期清洗水塔、飲水機定期檢驗及報告備查、教室照度檢測、畢業生參予美化校園環境		
符合生活技能項目(勾選)	<input type="checkbox"/> 做決定 <input type="checkbox"/> 批判思考 <input type="checkbox"/> 解決問題 <input type="checkbox"/> 自我覺察 <input type="checkbox"/> 情緒調適 <input type="checkbox"/> 抗壓能力 <input type="checkbox"/> 自我監控 <input type="checkbox"/> 目標設定 <input type="checkbox"/> 同理心 <input type="checkbox"/> 合作與團隊作業 <input type="checkbox"/> 人際溝通能力 <input type="checkbox"/> 倡導能力 <input type="checkbox"/> 協商能力 <input type="checkbox"/> 拒絕技能		
符合核心素養項目(勾選)	<input type="checkbox"/> E-A1 具備良好身體活動與健康生活的習慣，以促進身心健全發展，並認識個人特質，發展運動與保健的潛能。 <input type="checkbox"/> E-A2 具備探索身體活動與健康生活問題的思考能力，並透過體驗與實踐，處理日常生活中運動與健康的問題。 <input type="checkbox"/> E-A3 具備擬定基本的運動與保健計畫及實作能力，並以創新思考方式，因應日常生活情境。 <input type="checkbox"/> E-B1 具備運用體育與健康之相關符號知能，能以同理心應用在生活中的運動、保健與人際溝通上。 <input type="checkbox"/> E-B2 具備應用體育與健康相關科技及資訊的基本素養，並理解各類媒體刊載、報導有關體育與健康內容的意義與影響。 <input type="checkbox"/> E-B3 具備運動與健康有關的感知和欣賞的基本素養，促進多元感官的發展，在生活環境中培養運動與健康有關的美感體驗。 <input type="checkbox"/> E-C1 具備生活中有關運動與健康的道德知識與是非判斷能力，理解並遵守相關的道德規範，培養公民意識，關懷社會。 <input checked="" type="checkbox"/> E-C2 具備同理他人感受，在體育活動和健康生活中樂於與人互動，並與團隊成員合作，促進身心健康。 <input type="checkbox"/> E-C3 具備理解與關心本土、國際體育與健康議題的素養，並認識及包容文化的多元性。		
佐證資料(教案、教學過程紀錄等)			
			
說明：安全檢核		說明：安全檢核	



說明：教學大樓水塔清洗

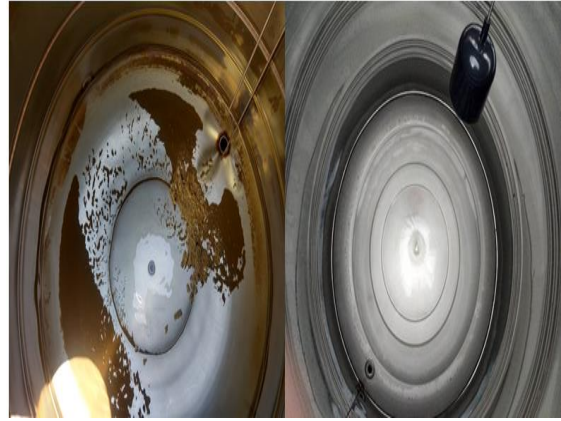

說明：清洗水塔前後比較



說明：飲水機保養，更換濾心



說明：飲水機檢驗報告存檔備查



說明：教室黑板、課桌面照度測量

佳里國民小學112學年度(上)教室照度測量紀錄表 編表日期: 112年8月15日

攝象部分										照相機部分										測量時間與地點											
攝	象	機	序	號	1	2	3	4	5	6	7	8	9	平均照度	序	號	1	2	3	4	5	6	7	8	9	平均照度	序	號	日期	樓	區
801	184	82	102	1848	1848	1848	1848	1848	1848	1848	1848	1848	1848	1848	1848	802	807	808	804	808	803	803	78	4	V	112/7/14	11	11	11		
802	1822	1822	1822	1822	1822	1822	1822	1822	1822	1822	1822	1822	1822	1822	1822	803	805	805	802	805	805	800	78	4	V	112/7/14	11	11	11		
803	844	844	844	844	844	844	844	844	844	844	844	844	844	844	844	804	810	809	810	809	804	802	75	4	V	112/7/14	11	11	11		
804	778	778	778	778	778	778	778	778	778	778	778	778	778	778	778	805	811	811	806	814	803	804	78	4	V	112/7/14	11	11	11		
805	889	884	882	884	888	877	1796	1640	1429	1842	78	18	1	806	811	811	806	814	803	804	78	4	V	112/7/14	11	11	11				
806	787	772	883	788	782	778	784	788	788	788	78	18	1	807	812	812	808	812	803	803	872	78	4	V	112/7/14	11	11	11			
807	1147	1005	1005	842	1011	1207	943	943	118	1085	78	18	1	808	843	843	803	813	803	774	872	78	4	V	112/7/14	11	11	11			
808	789	886	875	754	884	883	883	888	878	885	78	18	1	809	728	727	674	684	845	787	847	78	4	V	112/7/14	11	11	11			
809	888	821	881	881	887	822	821	821	821	821	78	18	1	810	848	848	807	808	818	874	802	886	78	4	V	112/7/14	11	11	11		

依照1-10位置由前至後為序，說明照度計所得之照度值(LUX)紀錄於表上。 依照1-10位置由前至後為序，說明照度計所得之照度值(LUX)紀錄於表上。

攝一攝象部分測量位置圖
測量位置: 攝象部分照度

攝二照相機部分測量位置圖
測量位置: 照相機部分照度

標準值：桌面照度不低於500 Lux，黑板照度不低於750 Lux。
 建議：教室桌椅間隙照度不足時，加裝燈具，調整、固定桌椅間隙。
 桌面、平均照度太低，容易導致眼睛疲勞、眩暈，調整燈具；平均照度太高（>1800 Lux），易造成明亮刺眼、眼睛疲勞。
 黑板、照度不足，建議安裝燈光時提供黑板。

管理師: [Signature] 衛生組長: [Signature] 學務主任: [Signature] 校長: [Signature]
 [Red Stamp] [Red Stamp] [Red Stamp] [Red Stamp]
 總務主任: [Signature]

說明：照度檢測紀錄表



說明：畢業生彩繪座椅



說明：中華日報宣導



說明：綠牆表揚照片

112年度臺南市空氣品質維護績優單位表揚典禮--淨化區及綠牆績優單位彙整表				
獎項	優良基地名稱	認養單位	管理單位	
優良空品淨化區	93官田區工業北路污染場址綠美化計畫	-	臺南市官田區公所	
	86埤寮埤(天鵝湖環保公園)	-	臺南市新營區公所	
	90台南市北幹線道路綠美化計畫	-	臺南市政府工務局(公園管理科)	
	94西港區西港里裡農地環境整頓暨綠美化計畫(梹子頭綠園)	臺南市西港區西港社區發展協會	臺南市西港區公所	
	108神農社區空品淨化區綠美化計畫	臺南市柳營區神農社區發展協會	臺南市柳營區公所	
	103臺南市善化區善化北區空品淨化區綠美化計畫	臺南市善化區善化北里辦公處	臺南市善化區公所	
	108、109佳里區佳里國民小學清淨空氣綠牆	-	臺南市佳里區佳里國民小學	

說明：榮獲112年度台南市空氣品質維護績優單位-優良空品淨化區



說明：校門張貼明顯禁菸標示



說明：無菸無毒環境營造

校園安全檢核表

學校名稱：臺南市佳里區佳里國民小學

檢核日期：112年8月24日

項次	項目	安全檢核應注意要點	查核結果	建議處置方式
1	一般事項	校舍興建、修繕時，應設置安全圍籬及警告標示以維安全	<input type="checkbox"/> 否 <input checked="" type="checkbox"/> 是	
2.		確實執行各項公共設施定期檢查、保養、維護	<input type="checkbox"/> 否 <input checked="" type="checkbox"/> 是	
4		逃生與疏散路線是否堆積雜物影響通行	<input checked="" type="checkbox"/> 否 <input type="checkbox"/> 是	
5		危險物品儲放及管理是否符合安全	<input type="checkbox"/> 否 <input checked="" type="checkbox"/> 是	
6		電源線路開關是否有裸露及不正常使用狀況	<input checked="" type="checkbox"/> 否 <input type="checkbox"/> 是	
		各類門鎖是否故障損壞，電動門（鐵捲門）啟動時是否有警示管理	<input type="checkbox"/> 否 <input checked="" type="checkbox"/> 是	
7	消防設備	警報及照明設施是否正常良好	<input type="checkbox"/> 否 <input checked="" type="checkbox"/> 是	
8		滅火器及消防箱（栓）相關設備是否正常良好	<input type="checkbox"/> 否 <input checked="" type="checkbox"/> 是	
9	校舍建物外觀	是否移位、傾斜、下陷	<input checked="" type="checkbox"/> 否 <input type="checkbox"/> 是(拍照存查，建議專業人員訪視處理)	
		外牆磁磚(混凝土)是否剝落或有滲漏水現象	<input type="checkbox"/> 否 <input checked="" type="checkbox"/> 是(限期改善) 北前棟外牆油漆嚴重剝落	申請相關經費改善
10	伸縮縫或建築物間隔	寬度是否明顯改變	<input checked="" type="checkbox"/> 否 <input type="checkbox"/> 是，寬度變小或碰撞，裝修材脫落(拍照存查，建議專業人員訪視處理) <input type="checkbox"/> 是，寬度變大，伸縮縫脫離(拍照存查，建議專業人員訪視處理)	
11	地下室	樑、樓版、牆壁是否有滲漏水現象	<input type="checkbox"/> 否 <input checked="" type="checkbox"/> 是(限期改善) 地下室漏水，原因待查。	申請相關經費改善
12	樑柱、牆壁、樓地板(含一樓地板)	是否有裂縫	<input checked="" type="checkbox"/> 否 <input type="checkbox"/> 是，既有裂縫加長加寬(拍照存查並註明裂縫變化情形) <input type="checkbox"/> 是，但裂縫寬度小於0.4公厘(建議持續檢視) <input type="checkbox"/> 是，且裂縫寬度大於0.4公厘(拍照存查並註明裂縫寬度，建議專業人員訪視處理)	
		混凝土保護層是否剝落	<input checked="" type="checkbox"/> 否 <input type="checkbox"/> 是，但無磚塊或鋼筋外露(建議修復) <input type="checkbox"/> 是，且有磚塊或鋼筋外露(拍照存查，建議專業人員訪視處理)	
		是否有傾斜或穿透性開裂	<input checked="" type="checkbox"/> 否 <input type="checkbox"/> 是(拍照存查，建議專業人員訪視處理)	

13	屋頂	屋頂通道門是否變形	<input checked="" type="checkbox"/> 否 <input type="checkbox"/> 是(限期改善)	
		屋頂防水層表面是否損壞(如長雜草等)	<input checked="" type="checkbox"/> 否 <input type="checkbox"/> 是(限期改善)	
		排水管道是否通暢	<input checked="" type="checkbox"/> 是 <input type="checkbox"/> 否(限期改善)	
		女兒牆是否損壞	<input checked="" type="checkbox"/> 否 <input type="checkbox"/> 是(限期改善)	
		水塔是否有裂縫	<input checked="" type="checkbox"/> 否 <input type="checkbox"/> 是, 但裂縫寬度小於 0.4 公厘(建議修復) <input type="checkbox"/> 是, 且裂縫寬度大於 0.4 公厘(拍照存查並註明裂縫寬度, 建議專業人員訪視處理)	
		水塔固定設施是否鬆脫	<input checked="" type="checkbox"/> 否 <input type="checkbox"/> 是(限期改善)	
14	建物 附屬 設備	室內懸吊物(如天花板、燈具、吊扇、影視設備等)之固定設施是否鬆脫	<input checked="" type="checkbox"/> 否 <input type="checkbox"/> 是(限期改善)	
		高度 1.5 公尺以上櫥櫃是否有穩固之固定設施	<input checked="" type="checkbox"/> 是 <input type="checkbox"/> 否(限期改善)	
		門窗玻璃是否變形	<input checked="" type="checkbox"/> 否 <input type="checkbox"/> 是(限期改善)	
		樓梯扶手、護網與欄杆是否牢固	<input checked="" type="checkbox"/> 是 <input type="checkbox"/> 否(限期改善)	
15	其他	樹木抬根, 造成校園內部分地面高低起伏。	限期改善	
檢查結果 補充說明 及建議處 置、因應 作為		1. 北前棟外牆油漆嚴重剝落, 擬申請相關經費改善。 2. 樹木抬根, 造成校園內部分地面高低起伏。 3. 行政大樓前後大雷雨後, 排水速度慢, 都會積水。		

※ 本自主檢查表所定檢查項目僅供參考, 各校得視個別狀況及需求自行增刪。

※ 拍照存查者須註明拍照日期、時間及位置, 並列為本表格附件。

校舍安全檢核小組	康瑞中、陳春蓮、黃明煌、黃瑞峯、劉雄夫、莊雅薰、謝孟璋、蔡宏泰、康崇仁 李武龍、李曉婷、易湘黎、謝奇憲、徐郁婷、楊淨惠、曾秋瑾
----------	--

承辦人：
總務主任黃明煌

總務主任：

兼
總務主任黃明煌

校長：

臺南市佳里區佳里國民小學校長王聖欽

臺南市佳里區佳里國民小學校舍安全檢核小組執掌表

填表日期：__112__年__8__月__24__日

小組成員	職稱	姓名	負責工作	備註欄
召集人兼會議主席	校長	王聖欽	主持會議	
執行秘書	總務主任	黃明煌	執行檢核業務設施	
成員	教務主任	陳春蓮	執行檢核業務設施	
成員	學務主任	黃瑞峯	執行檢核業務設施	
成員	輔導主任	劉雄夫	執行檢核業務設施	
成員	幼兒園主任	莊雅薰	執行幼兒園設備檢核陳報	
成員	設備組長	謝孟璋	執行檢核業務設施	
成員	體育組長	蔡宏泰	執行檢核業務設施	
成員	事務組長	康崇仁	紀錄及缺失改善	
成員	家長會長	李武龍	協助學校處理設施缺失	
成員	教師代表	李曉婷	彙整及陳報班級各項缺失	
成員	教師代表	易湘黎	彙整及陳報班級各項缺失	
成員	教師代表	謝奇憲	彙整及陳報班級各項缺失	
成員	教師代表	徐郁婷	彙整及陳報班級各項缺失	
成員	教師代表	楊淨惠	彙整及陳報班級各項缺失	
成員	教師代表	曾秋瑾	彙整及陳報班級各項缺失	

※1. 請視實際需求自行增減小組人數。

※2. 幼兒園由園長擔任召集人兼會議主席，主任擔任執行秘書，其餘成員職稱自行調整。

「校安手冊」之22項檢核表格執行查驗表

學校名稱： 台南市佳里區佳里國民小學

檢核日期： 112.08.25

序號	表號	表格名稱	實施時間	是否執行	綜合意見
1	表2-1	校園建築管理檢核表	每學期開學前全面檢視	是 <input type="checkbox"/> 否 <input checked="" type="checkbox"/>	■優 <input type="checkbox"/> 佳 <input type="checkbox"/> 可 <input type="checkbox"/> 差 <input type="checkbox"/> 劣 <input type="checkbox"/>
2	表2-2	消防安全管理要領檢核表	每學期開學前及學期結束時全面檢視	是 <input type="checkbox"/> 否 <input checked="" type="checkbox"/>	■優 <input type="checkbox"/> 佳 <input type="checkbox"/> 可 <input type="checkbox"/> 差 <input type="checkbox"/> 劣 <input type="checkbox"/>
3	表2-3	水電設備管理檢核表	每學期開學前及學期結束時全面檢視	是 <input type="checkbox"/> 否 <input checked="" type="checkbox"/>	■優 <input type="checkbox"/> 佳 <input type="checkbox"/> 可 <input type="checkbox"/> 差 <input type="checkbox"/> 劣 <input type="checkbox"/>
4	表2-4	天然災害管理檢核表	遇天然災害及時檢核	是 <input type="checkbox"/> 否 <input checked="" type="checkbox"/>	■優 <input type="checkbox"/> 佳 <input type="checkbox"/> 可 <input type="checkbox"/> 差 <input type="checkbox"/> 劣 <input type="checkbox"/>
5	表2-5	運動遊戲器材管理檢核表	每學期學期前及每月檢視	是 <input type="checkbox"/> 否 <input checked="" type="checkbox"/>	■優 <input type="checkbox"/> 佳 <input type="checkbox"/> 可 <input type="checkbox"/> 差 <input type="checkbox"/> 劣 <input type="checkbox"/>
6	表2-6-1	一般專科教室安全檢核表	每學期開學前全面檢視	是 <input type="checkbox"/> 否 <input checked="" type="checkbox"/>	■優 <input type="checkbox"/> 佳 <input type="checkbox"/> 可 <input type="checkbox"/> 差 <input type="checkbox"/> 劣 <input type="checkbox"/>
7	表2-6-2	電腦資訊教室安全檢核表	每學期開學前全面檢視	是 <input type="checkbox"/> 否 <input checked="" type="checkbox"/>	■優 <input type="checkbox"/> 佳 <input type="checkbox"/> 可 <input type="checkbox"/> 差 <input type="checkbox"/> 劣 <input type="checkbox"/>
8	表2-6-3	學校公共場所安全檢核表	每學期開學前全面檢視	是 <input type="checkbox"/> 否 <input checked="" type="checkbox"/>	■優 <input type="checkbox"/> 佳 <input type="checkbox"/> 可 <input type="checkbox"/> 差 <input type="checkbox"/> 劣 <input type="checkbox"/>
9	表2-6-4	各科實驗教室安全檢核表	每學期開學前全面檢視	是 <input type="checkbox"/> 否 <input checked="" type="checkbox"/>	■優 <input type="checkbox"/> 佳 <input type="checkbox"/> 可 <input type="checkbox"/> 差 <input type="checkbox"/> 劣 <input type="checkbox"/>
10	表3-1	一般教學安全管理自我檢視表	每學期中不定期教師自行檢視	是 <input type="checkbox"/> 否 <input checked="" type="checkbox"/>	■優 <input type="checkbox"/> 佳 <input type="checkbox"/> 可 <input type="checkbox"/> 差 <input type="checkbox"/> 劣 <input type="checkbox"/>
11	表3-2	實驗安全管理檢核表	每學期開學前及學期中檢視	是 <input type="checkbox"/> 否 <input checked="" type="checkbox"/>	■優 <input type="checkbox"/> 佳 <input type="checkbox"/> 可 <input type="checkbox"/> 差 <input type="checkbox"/> 劣 <input type="checkbox"/>
12	表3-3	游泳安全管理檢核表	每學期開學前及學期中檢視	<input type="checkbox"/> 是 <input type="checkbox"/> 否 <input checked="" type="checkbox"/>	<input type="checkbox"/> 優 <input type="checkbox"/> 佳 <input type="checkbox"/> 可 <input type="checkbox"/> 差 <input type="checkbox"/> 劣 <input type="checkbox"/>
13	表3-4-1	校外教學安全檢核表	辦理校外教學活動前全面檢視	是 <input type="checkbox"/> 否 <input checked="" type="checkbox"/>	■優 <input type="checkbox"/> 佳 <input type="checkbox"/> 可 <input type="checkbox"/> 差 <input type="checkbox"/> 劣 <input type="checkbox"/>
14	表3-4-2	車輛安全檢查表	每學期開學前全面檢視	是 <input type="checkbox"/> 否 <input checked="" type="checkbox"/>	■優 <input type="checkbox"/> 佳 <input type="checkbox"/> 可 <input type="checkbox"/> 差 <input type="checkbox"/> 劣 <input type="checkbox"/>
15	表3-5-1	嬉戲安全檢視表	每學期中不定期教師自行檢視	是 <input type="checkbox"/> 否 <input checked="" type="checkbox"/>	■優 <input type="checkbox"/> 佳 <input type="checkbox"/> 可 <input type="checkbox"/> 差 <input type="checkbox"/> 劣 <input type="checkbox"/>
16	表3-5-2	運動傷害防治安全檢視表	每學期中不定期教師自行檢視	是 <input type="checkbox"/> 否 <input checked="" type="checkbox"/>	■優 <input type="checkbox"/> 佳 <input type="checkbox"/> 可 <input type="checkbox"/> 差 <input type="checkbox"/> 劣 <input type="checkbox"/>
17	表3-6	交通安全管理檢核表	每學期開學前全面檢核學期末全面檢討	是 <input type="checkbox"/> 否 <input checked="" type="checkbox"/>	■優 <input type="checkbox"/> 佳 <input type="checkbox"/> 可 <input type="checkbox"/> 差 <input type="checkbox"/> 劣 <input type="checkbox"/>
18	表3-7	飲食衛生管理檢核表	每學期開學前定期檢視隨時不定期抽檢	是 <input type="checkbox"/> 否 <input checked="" type="checkbox"/>	■優 <input type="checkbox"/> 佳 <input type="checkbox"/> 可 <input type="checkbox"/> 差 <input type="checkbox"/> 劣 <input type="checkbox"/>
19	表3-8	校園公共衛生管理檢核表	每學期開學前及學期中檢視	是 <input type="checkbox"/> 否 <input checked="" type="checkbox"/>	■優 <input type="checkbox"/> 佳 <input type="checkbox"/> 可 <input type="checkbox"/> 差 <input type="checkbox"/> 劣 <input type="checkbox"/>
20	表3-9	校園性侵害或性騷擾防治檢核表	每學期學期中檢視	是 <input type="checkbox"/> 否 <input checked="" type="checkbox"/>	■優 <input type="checkbox"/> 佳 <input type="checkbox"/> 可 <input type="checkbox"/> 差 <input type="checkbox"/> 劣 <input type="checkbox"/>
21	表3-10	校園暴力、霸凌及藥物濫用防治管理檢核表	每學期開學時及學期中檢核	是 <input type="checkbox"/> 否 <input checked="" type="checkbox"/>	■優 <input type="checkbox"/> 佳 <input type="checkbox"/> 可 <input type="checkbox"/> 差 <input type="checkbox"/> 劣 <input type="checkbox"/>
22	表3-11	校園門禁管理檢核表	每學期學期初檢核	是 <input type="checkbox"/> 否 <input checked="" type="checkbox"/>	■優 <input type="checkbox"/> 佳 <input type="checkbox"/> 可 <input type="checkbox"/> 差 <input type="checkbox"/> 劣 <input type="checkbox"/>

檢核人員：

校方代表：

黃明輝
總務主任

王聖欽
國民小學校長



活動中心-中正堂 電燈檢查



活動中心-中正堂 電燈 電扇 空調 檢查



活動中心-中正堂 冷氣檢查



活動中心-中正堂 消防設施檢查



飲水機設施檢查



無障礙設施坡道檢查

避難收容處所消防安全及水電設施檢查-佳里國小 日期：112.2.17



廁所、熱水器、淋浴間設施檢查



總開關 檢查