

四、支持性環境:學校物質環境與網頁建置(12%)

1.學校藉由控制和改善環境中可能對人體健康有害的因素以提供適合教師教學及學生學習的良好環境(5%)。



補土工程-提供學生安全活動環境

校園顯眼處擺放**自動體外除顫器(簡稱AED)**- 維護到校師生及民眾安全



四、支持性環境：學校物質環境與網頁建置(12%)

1.學校藉由控制和改善環境中可能對人體健康有害的因素以提供適合教師教學及學生學習的良好環境(5%)。

校園安全檢核表紀錄

「校安手冊」之22項檢核表格執行查驗表

學校名稱：麻豆區麻豆國民小學

檢核日期：113年1月31日

序號	表號	表格名稱	實施時間	是否執行	綜合意見
1	表2-1	校園建築管理檢核表	每學期開學前全面檢視	<input checked="" type="checkbox"/> 是 <input type="checkbox"/> 否	<input type="checkbox"/> 優 <input type="checkbox"/> 佳 <input type="checkbox"/> 可 <input type="checkbox"/> 差 <input type="checkbox"/> 劣
2	表2-2	消防安全管理要領檢核表	每學期開學前及學期結束時全面檢視	<input checked="" type="checkbox"/> 是 <input type="checkbox"/> 否	<input type="checkbox"/> 優 <input type="checkbox"/> 佳 <input type="checkbox"/> 可 <input type="checkbox"/> 差 <input type="checkbox"/> 劣
3	表2-3	水電設備管理檢核表	每學期開學前及學期結束時全面檢視	<input checked="" type="checkbox"/> 是 <input type="checkbox"/> 否	<input type="checkbox"/> 優 <input type="checkbox"/> 佳 <input type="checkbox"/> 可 <input type="checkbox"/> 差 <input type="checkbox"/> 劣
4	表2-4	天然災害管理檢核表	遇天然災害及時檢核	<input checked="" type="checkbox"/> 是 <input type="checkbox"/> 否	<input type="checkbox"/> 優 <input type="checkbox"/> 佳 <input type="checkbox"/> 可 <input type="checkbox"/> 差 <input type="checkbox"/> 劣
5	表2-5	運動遊戲器材管理檢核表	每學期學期前及每月檢視	<input checked="" type="checkbox"/> 是 <input type="checkbox"/> 否	<input type="checkbox"/> 優 <input type="checkbox"/> 佳 <input type="checkbox"/> 可 <input type="checkbox"/> 差 <input type="checkbox"/> 劣
6	表2-6-1	一般專科教室安全檢核表	每學期開學前全面檢視	<input checked="" type="checkbox"/> 是 <input type="checkbox"/> 否	<input type="checkbox"/> 優 <input type="checkbox"/> 佳 <input type="checkbox"/> 可 <input type="checkbox"/> 差 <input type="checkbox"/> 劣
7	表2-6-2	電腦資訊教室安全檢核表	每學期開學前全面檢視	<input checked="" type="checkbox"/> 是 <input type="checkbox"/> 否	<input type="checkbox"/> 優 <input type="checkbox"/> 佳 <input type="checkbox"/> 可 <input type="checkbox"/> 差 <input type="checkbox"/> 劣
8	表2-6-3	學校公共場所安全檢核表	每學期開學前全面檢視	<input checked="" type="checkbox"/> 是 <input type="checkbox"/> 否	<input type="checkbox"/> 優 <input type="checkbox"/> 佳 <input type="checkbox"/> 可 <input type="checkbox"/> 差 <input type="checkbox"/> 劣
9	表2-6-4	各科實驗教室安全檢核表	每學期開學前全面檢視	<input checked="" type="checkbox"/> 是 <input type="checkbox"/> 否	<input type="checkbox"/> 優 <input type="checkbox"/> 佳 <input type="checkbox"/> 可 <input type="checkbox"/> 差 <input type="checkbox"/> 劣
10	表3-1	一般教學安全管理自我檢視表	每學期中不定期教師自行檢視	<input checked="" type="checkbox"/> 是 <input type="checkbox"/> 否	<input type="checkbox"/> 優 <input type="checkbox"/> 佳 <input type="checkbox"/> 可 <input type="checkbox"/> 差 <input type="checkbox"/> 劣
11	表3-2	實驗安全管理檢核表	每學期開學前及學期中檢視	<input checked="" type="checkbox"/> 是 <input type="checkbox"/> 否	<input type="checkbox"/> 優 <input type="checkbox"/> 佳 <input type="checkbox"/> 可 <input type="checkbox"/> 差 <input type="checkbox"/> 劣
12	表3-3	游泳安全管理檢核表	每學期開學前及學期中檢視	<input checked="" type="checkbox"/> 是 <input type="checkbox"/> 否	<input type="checkbox"/> 優 <input type="checkbox"/> 佳 <input type="checkbox"/> 可 <input type="checkbox"/> 差 <input type="checkbox"/> 劣
13	表3-4-1	校外教學安全檢核表	辦理校外教學活動前全面檢視	<input checked="" type="checkbox"/> 是 <input type="checkbox"/> 否	<input type="checkbox"/> 優 <input type="checkbox"/> 佳 <input type="checkbox"/> 可 <input type="checkbox"/> 差 <input type="checkbox"/> 劣
14	表3-4-2	車輛安全檢查表	每學期開學前全面檢視	<input checked="" type="checkbox"/> 是 <input type="checkbox"/> 否	<input type="checkbox"/> 優 <input type="checkbox"/> 佳 <input type="checkbox"/> 可 <input type="checkbox"/> 差 <input type="checkbox"/> 劣
15	表3-5-1	場戲安全檢視表	每學期中不定期教師自行檢視	<input checked="" type="checkbox"/> 是 <input type="checkbox"/> 否	<input type="checkbox"/> 優 <input type="checkbox"/> 佳 <input type="checkbox"/> 可 <input type="checkbox"/> 差 <input type="checkbox"/> 劣
16	表3-5-2	運動傷害防治安全檢視表	每學期中不定期教師自行檢視	<input checked="" type="checkbox"/> 是 <input type="checkbox"/> 否	<input type="checkbox"/> 優 <input type="checkbox"/> 佳 <input type="checkbox"/> 可 <input type="checkbox"/> 差 <input type="checkbox"/> 劣
17	表3-6	交通安全管理檢核表	每學期開學前全面檢核學期末全面檢討	<input checked="" type="checkbox"/> 是 <input type="checkbox"/> 否	<input type="checkbox"/> 優 <input type="checkbox"/> 佳 <input type="checkbox"/> 可 <input type="checkbox"/> 差 <input type="checkbox"/> 劣
18	表3-7	飲食衛生管理檢核表	每學期開學前定期檢視隨時不定期抽檢	<input checked="" type="checkbox"/> 是 <input type="checkbox"/> 否	<input type="checkbox"/> 優 <input type="checkbox"/> 佳 <input type="checkbox"/> 可 <input type="checkbox"/> 差 <input type="checkbox"/> 劣
19	表3-8	校園公共衛生管理檢核表	每學期開學前及學期中檢視	<input checked="" type="checkbox"/> 是 <input type="checkbox"/> 否	<input type="checkbox"/> 優 <input type="checkbox"/> 佳 <input type="checkbox"/> 可 <input type="checkbox"/> 差 <input type="checkbox"/> 劣
20	表3-9	校園性侵害或性騷擾防治檢核表	每學期學期中檢視	<input checked="" type="checkbox"/> 是 <input type="checkbox"/> 否	<input type="checkbox"/> 優 <input type="checkbox"/> 佳 <input type="checkbox"/> 可 <input type="checkbox"/> 差 <input type="checkbox"/> 劣
21	表3-10	校園暴力、霸凌及藥物濫用防治管理檢核表	每學期開學時及學期中檢核	<input checked="" type="checkbox"/> 是 <input type="checkbox"/> 否	<input type="checkbox"/> 優 <input type="checkbox"/> 佳 <input type="checkbox"/> 可 <input type="checkbox"/> 差 <input type="checkbox"/> 劣
22	表3-11	校園門禁管理檢核表	每學期學期初檢核	<input checked="" type="checkbox"/> 是 <input type="checkbox"/> 否	<input type="checkbox"/> 優 <input type="checkbox"/> 佳 <input type="checkbox"/> 可 <input type="checkbox"/> 差 <input type="checkbox"/> 劣

檢核人員：

校方代表：

校園安全檢核表

學校名稱：臺南市麻豆區麻豆國民小學 檢核日期：113年1月31日

項次	項目	安全檢核應注意要點	查核結果	建議處置方式
1	一般事項	校舍興建、修繕時，應設置安全圍籬及警告標示以維安全	<input type="checkbox"/> 否 <input checked="" type="checkbox"/> 是	
2		確實執行各項公共設施定期檢查、保養、維護	<input type="checkbox"/> 否 <input checked="" type="checkbox"/> 是	
4		逃生與疏散路線是否堆積雜物影響通行	<input checked="" type="checkbox"/> 否 <input type="checkbox"/> 是	
5		危險物品儲藏及管理是否符合安全	<input type="checkbox"/> 否 <input checked="" type="checkbox"/> 是	
6		電源線路開關是否有裸露及不正當使用狀況	<input checked="" type="checkbox"/> 否 <input type="checkbox"/> 是	
			各類門鎖是否故障損壞，電動門（鐵捲門）啟動時是否有警示管理	<input checked="" type="checkbox"/> 否 <input type="checkbox"/> 是
7	消防設備	警報及照明設施是否正常良好	<input type="checkbox"/> 否 <input checked="" type="checkbox"/> 是	
8		滅火器及消防箱（栓）相關設備是否正常良好	<input type="checkbox"/> 否 <input checked="" type="checkbox"/> 是	
9	校舍建物外觀	是否移位、傾斜、下陷	<input checked="" type="checkbox"/> 否 <input type="checkbox"/> 是(拍照存查，建議專業人員訪視處理)	
		外牆磁磚(混凝土)是否剝落或有滲漏水現象	<input checked="" type="checkbox"/> 否 <input type="checkbox"/> 是(限期改善)	
10	伸縮縫或建築物間隙	寬度是否明顯改變	<input checked="" type="checkbox"/> 否 <input type="checkbox"/> 是，寬度變小或碰撞，裝修材脫落(拍照存查，建議專業人員訪視處理)	
			<input type="checkbox"/> 是，寬度變大，伸縮縫脫離(拍照存查，建議專業人員訪視處理)	
11	地下室	樓、樓版、牆壁是否有滲漏水現象	<input checked="" type="checkbox"/> 否 <input type="checkbox"/> 是(限期改善)	
12	牆、牆壁、樓地板(含一樓地板)	是否有裂縫	<input checked="" type="checkbox"/> 否 <input type="checkbox"/> 是，既有裂縫加長加寬(拍照存查並註明裂縫變化情形) <input type="checkbox"/> 是，但裂縫寬度小於0.4公厘(建議持續檢視) <input type="checkbox"/> 是，且裂縫寬度大於0.4公厘(拍照存查並註明裂縫寬度，建議專業人員訪視處理)	
		混凝土保護層是否剝落	<input checked="" type="checkbox"/> 否 <input type="checkbox"/> 是，但無磚塊或鋼筋外露(建議修復)	
		是否有傾斜或穿透性開裂	<input checked="" type="checkbox"/> 否 <input type="checkbox"/> 是(拍照存查，建議專業人員訪視處理)	

四、支持性環境：學校物質環境與網頁建置(12%)

1. 學校藉由控制和改善環境中可能對人體健康有害的因素以提供適合教師教學及學生學習的良好環境(5%)。

飲用水定期檢驗紀錄

建利環保顧問股份有限公司
 行政院環保署認可證字第055號 地址：高雄市前鎮區新街路286-9號7樓之1-2
 電話：(07)8150815(代表號) FAX：(07)8150816 聯絡人：吳仁杰
 專案編號：GD112H00848

飲用水樣品檢驗報告

受檢單位：臺南市麻豆區麻豆國民小學
 計畫名稱：空
 採樣地點：臺南市麻豆區文里路18號
 採樣單位：建利環保顧問股份有限公司
 類別：學校
 檢驗目的：定期檢測
 行程代碼：空
 報告編號：112-02-日00848
 報告日期：112年02月20日
 收樣時間：112年02月13日 17時20分

1. 檢驗項目有標示“*”者，係該檢驗項目本公司之檢驗能力已獲行政院環保署認可，並依其公告之檢驗方法分析。
 2. 低於方法偵測限之測定值以“ND”表示，並註明其方法偵測極限值及單位(MDL)。
 3. 本檢驗報告不得隨意複製或分發使用及作為宣傳廣告之用。
 4. 本公司經理保署核可之報告簽署人如下：
 無機檢測類-鉍酸根(GD1-03)、鉍日香(GD1-05)、砷砒文(GD1-08)、砷砒均(GD1-09)
 本報告已由核可報告簽署人審核無誤，並簽署於內部報告文件。
 5. 有標示“空”者，係該委託單件無提供該項資料。
 6. 檢驗報告共 3 頁，分聯使用無誤。
 7. 依據“飲用水水質標準”大腸桿菌群：最大限值：6CFU/100mL。

聲明書：
 (1) 茲保證本報告內容完全依照行政院環保署及有關機關之標準方法或檢驗程序辦理，除法律另有規定外，並接受主管機關依法令所為之行政處分及刑事處罰。
 (2) 吾人瞭解如自受政府機關委任從事公務，亦屬於刑法上之公務員，並瞭解刑法上關於公務員，公務員登載不實偽造公文書及賍污罪刑條例之相關規定，如有違反，亦為刑法及賍污罪刑條例之適用對象，願受最嚴厲之法律制裁。

報告專用章
 建利環保顧問股份有限公司
 負責人：李達南
 檢驗室主管：郭淑麗

負責人：李達南
 檢驗室主管：郭淑麗

第 1 頁 (共 3 頁) 055525

建利環保顧問股份有限公司
 行政院環保署認可證字第055號 地址：高雄市前鎮區新街路286-9號7樓之1-2
 電話：(07)8150815(代表號) FAX：(07)8150816 聯絡人：吳仁杰
 專案編號：GD112H00848

飲用水樣品檢驗報告

樣品名稱：飲用水 採樣方法：NIEA W101.56A
 樣品編號：H-00848-01 採樣日期：112年02月13日 11時46分
 採樣位置：辦公室東
 樣品特性：溶液

檢驗項目	檢驗值	單位	檢驗方法	備註
* 大腸桿菌群	<1	CFU/100mL	NIEA E230.55B	
以下空白				

本樣品培養基名稱及開始培養時間如下：

檢測項目	培養基名稱	開始培養時間	結束培養時間
大腸桿菌群	M-ENDO	112年02月13日 19時35分	112年02月14日 20時00分

報告專用章
 建利環保顧問股份有限公司
 負責人：李達南
 檢驗室主管：郭淑麗

第 2 頁 (共 3 頁) 055524

建利環保顧問股份有限公司
 行政院環保署認可證字第055號 地址：高雄市前鎮區新街路286-9號7樓之1-2
 電話：(07)8150815(代表號) FAX：(07)8150816 聯絡人：吳仁杰
 專案編號：GD112H00848

飲用水樣品檢驗報告

樣品名稱：飲用水 採樣方法：NIEA W101.56A
 樣品編號：H-00848-02 採樣日期：112年02月13日 11時52分
 採樣位置：辦公室西
 樣品特性：溶液

檢驗項目	檢驗值	單位	檢驗方法	備註
* 大腸桿菌群	<1	CFU/100mL	NIEA E230.55B	
以下空白				

本樣品培養基名稱及開始培養時間如下：

檢測項目	培養基名稱	開始培養時間	結束培養時間
大腸桿菌群	M-ENDO	112年02月13日 19時35分	112年02月14日 20時00分

報告專用章
 建利環保顧問股份有限公司
 負責人：李達南
 檢驗室主管：郭淑麗

第 3 頁 (共 3 頁) 055523

四、支持性環境：學校物質環境與網頁建置(12%)

1. 學校藉由控制和改善環境中可能對人體健康有害的因素以提供適合教師教學及學生學習的良好環境(5%)。

無菸無毒環境營造

布告欄張貼禁菸海報

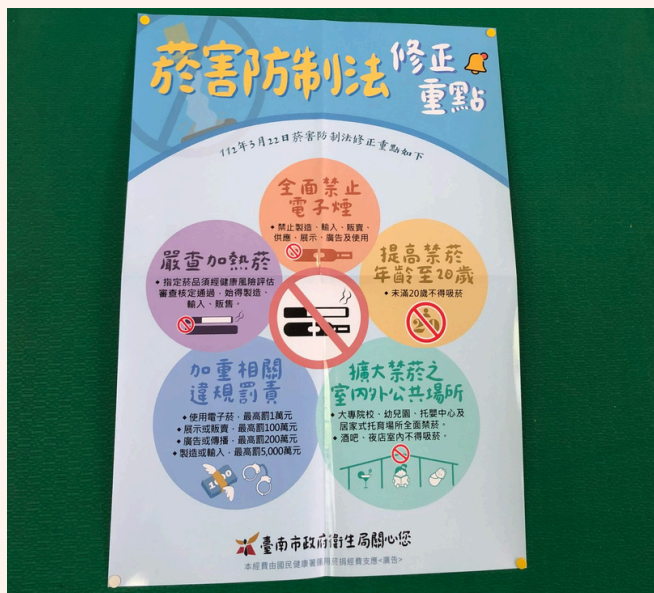

校園各處張貼禁菸貼紙



於朝會時由學生宣導菸檳防治



四、支持性環境：學校物質環境與網頁建置(12%)

1. 學校藉由控制和改善環境中可能對人體健康有害的因素以提供適合教師教學及學生學習的良好環境(5%)。

臺南市麻豆區麻豆教室採光測量記錄表
112學年度上學期

照度 (Lux)	位置 類別	課桌部份 標準：500米燭光									黑板部份 標準：750米燭光								
		前左	前中	前右	中左	中央	中右	後左	後中	後右	前左	前中	前右	中左	中央	中右	後左	後中	後右
		一年甲班	604	680	862	595	668	903	518	512	485	615	951	639	516	744	476	341	603
一年乙班	996	454	468	1082	668	656	604	608	680	629	950	758	441	746	543	314	440	416	
一年丙班	613	940	1600	712	831	1135	662	678	681	509	980	633	451	732	543	470	655	448	
一年丁班	1155	852	555	1904	833	705	583	633	661	700	764	653	535	740	553	450	415	407	
一年戊班	502	559	627	652	647	1128	635	557	662	608	870	931	434	681	776	394	548	608	
一年己班	701	604	410	776	688	595	600	584	601	788	914	581	499	653	415	473	415	355	
二年甲班	658	462	383	1190	661	459	676	684	508	482	564	402	348	453	351	302	264	262	
二年乙班	580	662	1038	757	907	1462	879	789	706	508	578	406	425	495	503	369	390	297	
二年丙班	383	480	504	443	678	570	468	639	545	509	417	533	384	412	432	316	324	321	
二年丁班	823	631	775	859	772	739	633	625	590	455	554	492	388	423	464	305	347	312	
二年戊班	591	654	642	787	903	1027	691	672	618	431	642	459	370	527	361	299	375	397	
二年己班	572	557	350	1200	877	772	658	732	693	432	968	504	207	817	433	204	500	285	

每學期教室照度檢查紀錄

臺南市麻豆區麻豆教室採光測量記錄表
112學年度上學期

照度 (Lux)	位置 類別	課桌部份 標準：500米燭光									黑板部份 標準：750米燭光								
		前左	前中	前右	中左	中央	中右	後左	後中	後右	前左	前中	前右	中左	中央	中右	後左	後中	後右
		五年甲班	911	887	1262	760	681	938	764	752	743	624	825	913	633	661	942	613	525
五年乙班	864	870	1258	830	787	712	855	673	745	542	635	870	545	544	538	600	459	670	
五年丙班	681	778	690	604	751	687	710	730	589	386	669	759	381	600	570	409	425	560	
五年丁班	860	804	1241	727	766	680	872	694	672	432	617	890	564	535	686	548	500	596	
五年戊班	639	857	1394	739	727	818	771	778	941	465	752	972	480	627	824	517	574	659	
五年己班	627	862	1433	745	731	912	736	797	1246	371	600	838	361	611	822	330	730	814	
五年美班	1123	1062	1285	828	865	877	931	735	829	489	677	841	498	727	859	474	780	820	
六年甲班	1102	944	1664	974	715	566	1031	642	520	615	651	779	657	635	831	651	644	619	
六年乙班	916	970	1371	160	956	720	971	905	1142	789	750	830	817	737	903	850	907	503	
六年丙班	774	671	819	833	667	570	751	670	580	550	589	644	536	554	577	636	536	590	
六年丁班	785	817	1099	815	771	727	936	717	735	539	702	793	624	625	698	554	598	663	
六年戊班	877	945	1208	782	756	777	1054	793	773	553	664	754	563	639	762	661	563	681	

臺南市麻豆區麻豆教室採光測量記錄表
112學年度上學期

照度 (Lux)	位置 類別	課桌部份 標準：500米燭光									黑板部份 標準：750米燭光								
		前左	前中	前右	中左	中央	中右	後左	後中	後右	前左	前中	前右	中左	中央	中右	後左	後中	後右
		三年甲班	605	770	850	595	749	781	659	685	743	410	550	793	415	520	641	346	559
三年乙班	739	833	903	730	753	758	745	752	780	529	554	882	448	556	784	382	563	740	
三年丙班	736	793	1445	732	850	1259	721	810	854	523	637	870	600	555	779	598	574	603	
三年丁班	649	782	1081	637	734	1016	723	666	680	407	507	641	410	505	646	460	469	630	
三年戊班	1041	947	1296	1090	938	906	1338	838	1049	690	887	931	653	801	1044	539	812	686	
三年美班	951	1010	1022	905	865	830	982	808	874	561	765	875	574	684	1034	541	770	718	
四年甲班	656	997	721	544	990	661	408	687	539	630	806	964	881	978	1289	732	721	756	
四年乙班	575	949	702	605	852	632	506	570	552	1568	880	883	1703	1006	889	604	994	918	
四年丙班	777	796	598	490	548	492	549	531	336	732	733	758	1044	726	1922	687	590	562	
四年丁班	703	941	635	568	759	503	450	554	488	870	849	893	708	613	760	536	684	675	
四年戊班	602	909	592	533	729	470	402	571	310	1016	908	1521	965	792	899	621	655	552	
四年美班	834	1027	1524	1048	830	791	1258	730	733	533	713	942	502	610	886	630	552	820	

臺南市麻豆區麻豆教室採光測量記錄表
112學年度上學期

照度 (Lux)	位置 類別	課桌部份 標準：500米燭光									黑板部份 標準：750米燭光								
		前左	前中	前右	中左	中央	中右	後左	後中	後右	前左	前中	前右	中左	中央	中右	後左	後中	後右
		六年己班	684	689	963	657	631	849	707	876	1032	634	617	913	502	570	908	608	515
六年美班	1156	1011	1326	796	881	747	1206	797	736	534	615	778	622	537	730	747	546	820	

四、支持性環境：學校物質環境與網頁建置(12%)

1.學校藉由控制和改善環境中可能對人體健康有害的因素以提供適合教師教學及學生學習的良好環境(5%)。

視力保健

五年級班級加裝窗簾，避免反光

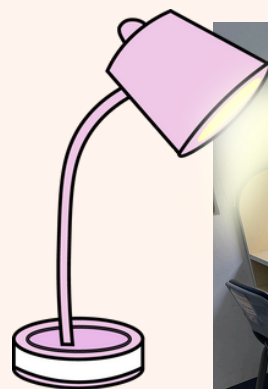

圖書館閱讀區加裝閱讀燈

EYE



四、支持性環境：學校物質環境與網頁建置(12%)

1. 學校藉由控制和改善環境中可能對人體健康有害的因素以提供適合教師教學及學生學習的良好環境(5%)。

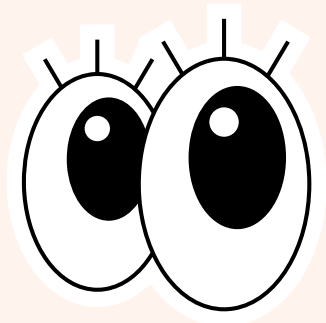

電子書更清晰