

壹、依據：

- 一、中華民國 112 年 8 月 18 日南市教安(二)字第 1121093503A 號函內容辦理。
- 二、本校教導處工作計畫。

貳、目標：

- 一、加強校園環境衛生管理，消除環境髒亂，全面檢查並徹底清除積水容器，杜絕病媒蚊孳生源。
- 二、加強登革熱防制教育，實施「登革熱病媒蚊自我檢查表」，清除病媒蚊孳生源。

參、辦理單位：教導處

肆、執行重點：

- 一、利用上課日、返校日、寒假輔導、相關課程及活動等機會，加強實施登革熱防治宣導與教育。
- 二、確實整頓校園環境衛生，清除積水容器，消除登革熱病媒蚊孳生源，其重點工作如下：
 - (一)清除教室內外或校園中積水容器。
 - (二)裝飾容器(花瓶、花盆、水盤等)：每週清洗、換水一次。
 - (三)儲水容器(水桶、水缸、水槽等)：每週清洗、換水一次或不用時倒置。
 - (四)廢棄容器(廢輪胎、空瓶、空罐、空寶特瓶、空保麗龍等)：清除乾淨。
 - (五)積水地下室：抽水排乾，避免病媒蚊的孳生。
 - (六)天然容器(竹筒、樹洞、石穴等)：用泥土、沙子填滿。
 - (七)室內外、屋頂等容易積水地方，應徹底清除，並保持乾燥。
 - (八)室內外勿堆積雜物，以免蚊子藏匿。
- 三、依「清除登革熱病媒蚊自我檢查表」(如附表一)，每週 1 次由學務組及總務處同仁負責進行校園檢查清除工作。
- 四、安排上課日及寒暑假返校打掃的學生於放假日前後(週一及週五)進行校園水溝疏通及投擲乳塊或撒鹽。
- 五、結合社區資源、學生家長志工等於每週五進行學校內環境檢查與落葉、落木的清除工作。
- 六、指導學生避免被蚊子叮咬，居家門戶可設紗窗、紗門或使用驅蟲劑；外出時可穿著長袖衣褲或噴防蚊液。
- 七、如發現學生或教職員工有發燒、頭痛、肌肉痛、關節痛、皮膚出疹等疑似登革熱症狀者，應轉介至醫療院所並通報衛生單位。

- 八、 配合衛生、環境保護機關做好登革熱防疫及監控措施，必要時配合噴藥消毒。
- 九、 每週一訂為環境清潔日，全校教職員工生做環境清潔工作。
- 十、 配合衛生、環境保護機關做好登革熱防疫及監控措施，必要時配合噴藥消毒。
- 十一、 成立校園登革熱防治小組，其防治工作執行要點、組織及職掌表。

1

伍、督導考核：

- 一、 將「清除登革登病媒蚊自我檢查表」(如附表一)自存，以利主管教育行政機關督導視察。
- 二、 寒暑假期間返校打掃分配，將由學務組及導師負責督查。
- 二、 學務處不定期抽查校園登革熱孳生源清除情形，並追蹤複查。
- 三、 登革熱防治小組工作分配如表。

陸、本計畫經校長核准後實施之，修正時亦同。

承辦人員：

教師兼
學務組長 吳麗華

處室主任：

教師兼
教導主任 李承遠

校長：

官田國中
校長 敬世龍

檢查學校：_____ 檢查人員：_____ 校長簽名：_____

檢查日期：_____年_____月_____日 檢查週別：第_____週 督學查核：_____

是否有下列積水處或積水容器：

◎校園內、操場

1. 假山造型水池(凹槽處)	有 <input type="checkbox"/>	無 <input type="checkbox"/>	改善 <input type="checkbox"/>	未改善 <input type="checkbox"/>	(_____)
2. 花園	有 <input type="checkbox"/>	無 <input type="checkbox"/>	改善 <input type="checkbox"/>	未改善 <input type="checkbox"/>	(_____)
3. 樹葉捲軸、椰子殼、樹幹的樹洞	有 <input type="checkbox"/>	無 <input type="checkbox"/>	改善 <input type="checkbox"/>	未改善 <input type="checkbox"/>	(_____)
4. 水溝是否有積水有孑孓滋生	有 <input type="checkbox"/>	無 <input type="checkbox"/>	改善 <input type="checkbox"/>	未改善 <input type="checkbox"/>	(_____)
5. 桶子(水桶、鐵桶、塑膠桶等)	有 <input type="checkbox"/>	無 <input type="checkbox"/>	改善 <input type="checkbox"/>	未改善 <input type="checkbox"/>	(_____)
6. 空瓶、空罐	有 <input type="checkbox"/>	無 <input type="checkbox"/>	改善 <input type="checkbox"/>	未改善 <input type="checkbox"/>	(_____)
7. 保麗龍或塑膠製品	有 <input type="checkbox"/>	無 <input type="checkbox"/>	改善 <input type="checkbox"/>	未改善 <input type="checkbox"/>	(_____)
8. 廢輪胎	有 <input type="checkbox"/>	無 <input type="checkbox"/>	改善 <input type="checkbox"/>	未改善 <input type="checkbox"/>	(_____)
9. 雕像(凹槽處)	有 <input type="checkbox"/>	無 <input type="checkbox"/>	改善 <input type="checkbox"/>	未改善 <input type="checkbox"/>	(_____)
10. 運動器材	有 <input type="checkbox"/>	無 <input type="checkbox"/>	改善 <input type="checkbox"/>	未改善 <input type="checkbox"/>	(_____)

◎資源回收處

1. 資源回收桶	有 <input type="checkbox"/>	無 <input type="checkbox"/>	改善 <input type="checkbox"/>	未改善 <input type="checkbox"/>	(_____)
2. 水泥槽	有 <input type="checkbox"/>	無 <input type="checkbox"/>	改善 <input type="checkbox"/>	未改善 <input type="checkbox"/>	(_____)

◎生物教材園

1. 天然積水容器(竹籬笆竹節頂端、竹筒、大型樹葉、椰子殼)	有 <input type="checkbox"/>	無 <input type="checkbox"/>	改善 <input type="checkbox"/>	未改善 <input type="checkbox"/>	(_____)
2. 貯水容器(水缸、水泥槽、水桶、陶甕等獲盛裝寵物飲用水容器)	有 <input type="checkbox"/>	無 <input type="checkbox"/>	改善 <input type="checkbox"/>	未改善 <input type="checkbox"/>	(_____)
3. 澆花灑水桶、花盆盆栽底底盤	有 <input type="checkbox"/>	無 <input type="checkbox"/>	改善 <input type="checkbox"/>	未改善 <input type="checkbox"/>	(_____)

◎教學、行政大樓及體育館頂樓/地下室

1. 為使用中的冷卻水塔	有 <input type="checkbox"/>	無 <input type="checkbox"/>	改善 <input type="checkbox"/>	未改善 <input type="checkbox"/>	(_____)
2. 不使用或未加蓋的水塔(蓄水塔)	有 <input type="checkbox"/>	無 <input type="checkbox"/>	改善 <input type="checkbox"/>	未改善 <input type="checkbox"/>	(_____)
3. 積水地下室、頂樓地板積水	有 <input type="checkbox"/>	無 <input type="checkbox"/>	改善 <input type="checkbox"/>	未改善 <input type="checkbox"/>	(_____)
4. 地下室內的集水井、消防貯水池	有 <input type="checkbox"/>	無 <input type="checkbox"/>	改善 <input type="checkbox"/>	未改善 <input type="checkbox"/>	(_____)
5. 排水溝是否積水有孑孓孳生	有 <input type="checkbox"/>	無 <input type="checkbox"/>	改善 <input type="checkbox"/>	未改善 <input type="checkbox"/>	(_____)
6. 寒暑假間或久未使用馬桶、水箱	有 <input type="checkbox"/>	無 <input type="checkbox"/>	改善 <input type="checkbox"/>	未改善 <input type="checkbox"/>	(_____)

◎教室、前後走廊、辦公室

1. 花盆、花瓶、水生植物容器(如：萬年青、黃金葛、開運竹等)	有 <input type="checkbox"/>	無 <input type="checkbox"/>	改善 <input type="checkbox"/>	未改善 <input type="checkbox"/>	(_____)
2. 開飲機、飲水機、冰箱底盤、泡茶用水盤	有 <input type="checkbox"/>	無 <input type="checkbox"/>	改善 <input type="checkbox"/>	未改善 <input type="checkbox"/>	(_____)
3. 垃圾桶、蓋、畚箕、水桶是否積水	有 <input type="checkbox"/>	無 <input type="checkbox"/>	改善 <input type="checkbox"/>	未改善 <input type="checkbox"/>	(_____)
4. 排水孔阻塞之洗手台/洗手台地面	有 <input type="checkbox"/>	無 <input type="checkbox"/>	改善 <input type="checkbox"/>	未改善 <input type="checkbox"/>	(_____)

◎建築工地

1. 帆布、遮雨棚	有 <input type="checkbox"/>	無 <input type="checkbox"/>	改善 <input type="checkbox"/>	未改善 <input type="checkbox"/>	(_____)
2. 大型蓄水池、水泥槽	有 <input type="checkbox"/>	無 <input type="checkbox"/>	改善 <input type="checkbox"/>	未改善 <input type="checkbox"/>	(_____)

◎其他(菜園、活動遮雨棚、帆布)，說明：_____

註：如發現上述積水處或積水容器，請依處理改善情形勾選是否改善，如未改善，請簡述預防積水、避免病媒蚊孳生之處理方法。

臺南市立官田國民中學登革熱防治小組

一、 依據：中華民國 112 年 8 月 18 日南市教安(二)字第 1121093503A 號函內容辦理。

二、目的：加強巡查校園及辦公處所，主動清除登革熱病媒蚊的孳生源，防範疫情擴大，杜絕登革熱。

三、登革熱防治專責小組組織架構圖

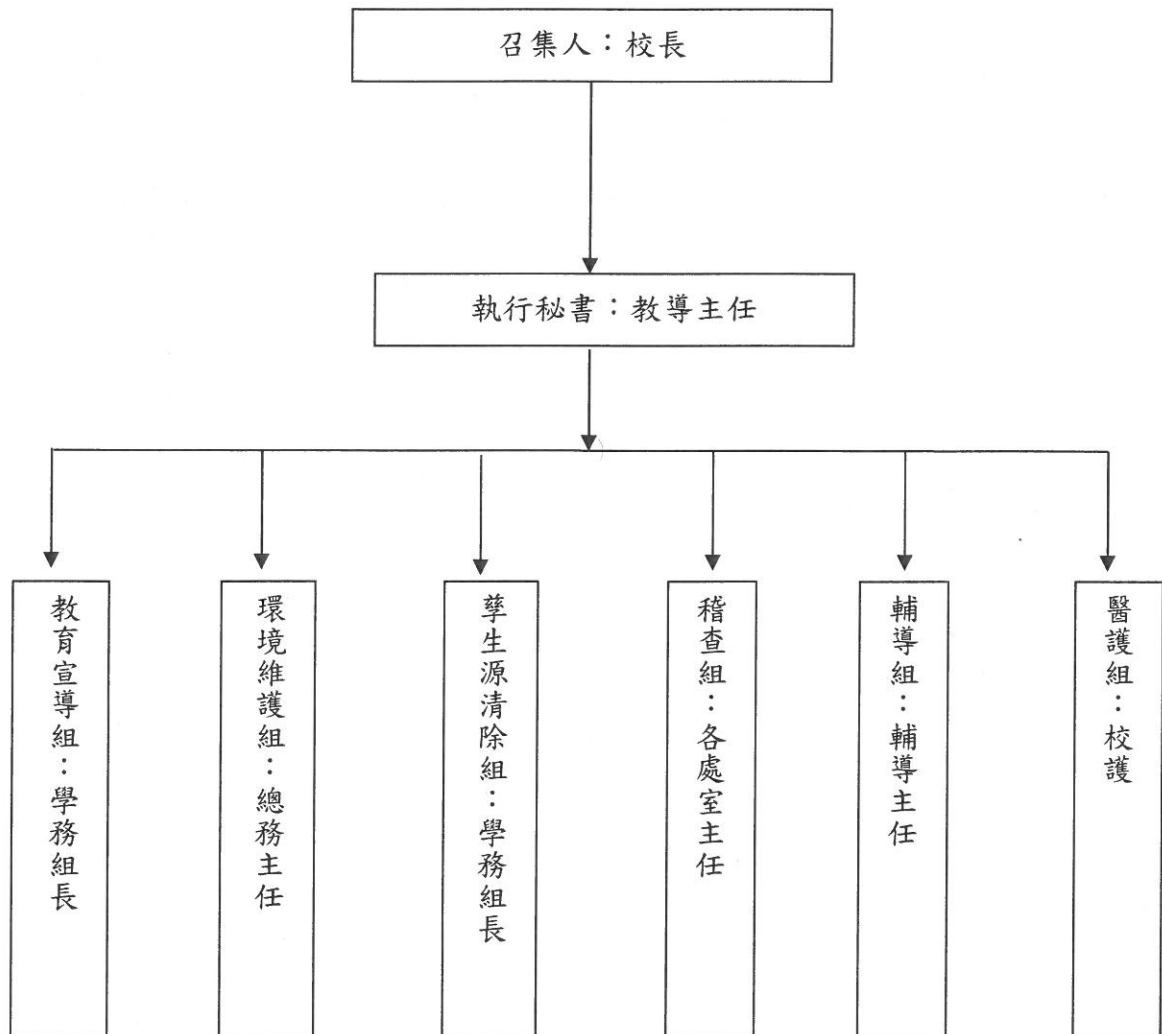

四、工作分組及執掌

任務編組	職稱	姓名	職責內容	備註
召集人	校長	敬世龍校長	綜理校園登革熱防治工作事宜。	
執行秘書	教導主任	李承遠主任	1. 擬定校園登革熱防治計畫。 2. 指揮調度各項人物力投入校園登革熱防治。 3. 掌控本市各項登革熱疫情。 4. 定期召開防治小組會議	
教育宣導組	學務組長	吳麗華老師	1. 融入課程設計與教學活動。 2. 推動教育宣導，提升師生防治登革熱知能。 3. 進行患病個案學業進度補救措施	
環境維護組	總務主任	林武成主任	1. 積極維護及改善校園環境。 2. 實施容器減量。 3. 定期檢查清理水溝或投藥消滅孑孓。 4. 規劃校園消毒工作。 5. 花木定時修剪。 6. 建置食蚊魚（孔雀魚或大肚魚）誘蚊產卵生態池。 7. 列管積水地下室、水溝、沉沙池等。 8. 加強督導各項工程、設備清潔維護管理。	
孳生源清除組	學務組長	吳麗華老師	1. 規劃校園清掃區域、負責督導老師及責任班級。 2. 執行孳生源清除計畫。 3. 執行校園登革熱「巡、倒、清」檢查（如附件二）並追蹤考核。 4. 巡視校園易積水處，並責成負責班級清除。 5. 組訓登革熱防治檢查小組	
稽查組	執行秘書及各處室主任	各處室主任	1. 定期稽查校園登革熱防治工作。 2. 提供稽查結果予相關單位改善及追蹤。	
輔導組	輔導主任	黃健欽主任	1. 協助疑似個案及患病之學生和家屬進行心理輔導。 2. 協助各班級之輔導，減少恐慌心理。	
醫護組	校護	洪藝娟小姐	1. 通報校園登革熱疫情。 2. 協助疫調。 3. 疑似案例處理。 4. 協助登革熱防治衛生教育宣導。	

臺南市立官田國中登革熱防治 112 學年度第 1 學期第 1 次會議紀錄

時間：112 年 8 月 23 日（星期三）上午 11 時 10 分
地點：校長室
主席：敬世龍校長

紀錄：胡瑛珍

壹、主席報告(登革熱防治簡報)

貳、報告事項（起迄時間）

- 一、上次會議決議案及指示事項執行情形（略）
- 二、各單位業務工作報告（無則從略）

(一)教導處：

- 1.請依據今日分配場域進行孳生源清理並隔一周輪流一次。
- 2.會同總務處於開學前進行藥物防治噴灑及購買所需防治物資。

(二)總務處：

- 1.已請太陽能光電詩作場上落實登革熱防治作為。
- 2.近日會進行教室內外及負責範圍加強清理。

參、討論事項（起迄時間）

提案一：台南市官田國中等革熱防治分配區域表，提請討論。（教導處提）

說明：

依據臺南市教育局友善校園校長工作坊與大曾文區校長會議交辦事項辦理

決議：

通過

肆、臨時動議（無）

動議一：○○○。（○○○提）

說明：

決議：

伍、主席結論

柒、散會（結束時間）

臺南市立官田國中登革熱防治 112 學年度第 1 學期第 2 次會議議程

時間：112 年 9 月 13 日（星期三）上午 12 時 30 分

地點：校長室

主席：敬世龍校長

紀錄：胡瑛珍

壹、主席報告(強化校園登革熱防治工作說明會議，如公文)

貳、報告事項（起迄時間）

一、依 112.9.11 教育來文議決議案及指示事項執行情形（略）

二、各單位業務工作報告（無則從略）

（一）教導處：

1. 學務組已建立本校登革熱防治群組，分配各組負責事務，每日巡視檢查拍照及上網填報。
2. 依據 112.9.11 來文排定週一為防疫清潔日，校長帶領全校師生加強孳清。
3. 學務組已訂購防蚊藥物，並排定志工二週投藥一次。

（二）總務處：

1. 繼續告知請太陽能光電施作廠商落實登革熱防治作為，查有孳生源一律拍照罰款。
2. 因颱風過後連日豪雨泥土鬆軟故總務處外大樹倒下於 112.9.9 週六發現立刻積極找廠商清除乾淨。

參、討論事項（起迄時間）

提案一：成立官田國中登革熱防治群組，分配志工檢查拍照，護理師每日上網填報，提請討論。（教導處提）

說明：依據臺南市教育局 112.9.11 來文，為強化校園登革熱防治工作，請依說明辦理

決議：通過

肆、臨時動議（無）

動議一：○○○。（○○○提）

說明：

決議：

伍、主席結論

柒、散會（結束時間）

官田國中 112 年登革熱防治會議簽到單-第二次

時 間：112 年 9 月 13 日（星期三）上午 12 時 30 分

地 點：校長室

主 席：敬世龍校長

紀錄：胡瑛珍

出席人員：

單 位	姓 名 及 職 稱	簽 名
主 席	校 長	敬世龍
教導處	教導主任	李承遠
輔導室	輔導主任	黃健欽
總務處	總務主任	林文財
教導處	組 長	吳麗華
教導處	護理師	洪慶明
總務處	組 長	吉淑霞
總務處	組 長	郭文心
總務處		程揚
太陽能工地		蕭永昌

官田國中每週一校園防疫清潔日孳清成果相片



說明：112.9.11 官田國校園防疫清潔日
校長一起捲起袖子打掃



說明：112.9.11 官田國校園防疫清潔日
學務處專任教練清潔日打掃學務處



說明：112.9.11 官田國中校園防疫清潔日
總務處職員清潔日打掃總務處



說明：112.9.11 官田國中校園防疫清潔日
太陽能光電廠商職員打掃施工處



說明：112.9.11 官田國中校園防疫清潔日
學生認真打掃落葉後清除



說明：112.9.11 官田國中校園防疫清潔日
學生認真清除積水地方

臺南市立官田國中登革熱防治 112 學年度第 1 學期第 3 次會議議程

時間：112 年 10 月 3 日（星期二）上午 8 時 10 分

地點：校長室

主席：敬世龍校長

紀錄：胡瑛珍

壹、主席報告(強化校園登革熱防治工作說明會議，如公文)

貳、報告事項(起迄時間)

一、依 112.9.11 教育來文議決議案及指示事項執行情形(略)

二、各單位業務工作報告(無則從略)

(一)教導處：

1. 本校登革熱防治群組，分配各組負責事務，每日巡視檢查拍照及上網填報，持續中。
2. 學務組已訂購防蚊藥物，由洪藝娟護理協助帶志工於 112.9.15. 及 112.9.28 二天投藥。
3. 學務組已排定 112.10.13 下午 4 點校園全面登革熱噴藥。

(二)總務處：

1. 繼續告知請太陽能光電施作廠商落實登革熱防治作為，查有孳生源一律拍照罰款。

參、討論事項(無)

提案一：是否 12 月再校園消毒一次，請討論
說明：詢問噴藥廠商，登革熱消毒噴藥，藥效維持大概
決議：一個月，是否 12 月需要再一次校園消毒。
肆、臨時動議(無) 通過再一次。

動議一：○○○。(○○○提)

說明：

決議：

伍、主席結論

柒、散會(結束時間)

官田國中 112 年登革熱防治會議簽到單-第三次

時間：112 年 10 月 3 日（星期三）上午 8 時 10 分
 地點：校長室
 主席：敬世龍校長
 紀錄：胡瑛珍

出席人員：

單位	姓名及職稱	簽名
主席	校長	敬世龍
教導處	教導主任	李承惠
輔導室	輔導主任	黃健以
總務處	總務主任	林孔中
教導處	組長	吳麗華
教導處	護理師	洪有明
總務處	組長	高啟陽
總務處	組長	許牙林
總務處		程梅
太陽能工地		劉子儒

官田國中每週一校園防疫清潔日孳清成果相片



說明：購買登革熱藥物



說明：護理師阿娟阿姨帶志工協助投藥



說明：各班級學生認真打掃



說明：各班級學生認真打掃

臺南市立官田國中登革熱防治 112 學年度第 1 學期第 4 次會議議程

時間：112 年 11 月 6 日（星期一）上午 8 時 10 分

地點：校長室

主席：敬世龍校長

紀錄：胡瑛珍

壹、主席報告(強化校園登革熱防治工作說明會議，如公文)

貳、報告事項（起迄時間）

一、依 112.9.11 教育來文議決議案及指示事項執行情形（略）

二、各單位業務工作報告（無則從略）

（一）教導處：

1. 本校登革熱防治群組，分配各組負責事務，每日巡視檢查拍照及上網填報，持續中。
2. 學務組再訂購防蚊藥物，由洪藝捐護理協助帶志工每二週投藥。
3. 日本沖繩學校於 112.11.8 到校交流參訪，加強校內環境打掃。
4. 學務組再排定 112.11.15 下午 5 點校園全面登革熱噴藥。

（二）總務處：

1. 繼續告知請太陽能光電施作廠商落實登革熱防治作為，查有孳生源一律拍照罰款。

參、討論事項（起迄時間）

肆、臨時動議（無）

動議一：○○○。（○○○提）

說明：

決議：

伍、主席結論

柒、散會（結束時間）

官田國中 112 年登革熱防治會議簽到單-第四次

時間：112 年 11 月 6 日（星期一）上午 8 時 10 分
 地點：校長室
 主席：敬世龍校長
 紀錄：胡瑛珍

出席人員：

單位	姓名及職稱	簽名
主席	校長	敬世龍
教導處	教導主任	李建欽
輔導室	輔導主任	黃健欽
總務處	總務主任	林玟玟
教導處	組長	吳麗華
教導處	護理師	洪有明
總務處	組長	高敏馨
總務處	組長	許弘 M
總務處		程梅
太陽能工地		

官田國中每週一校園防疫清潔日孳清成果相片



說明：登革熱消毒噴藥-戶外水溝

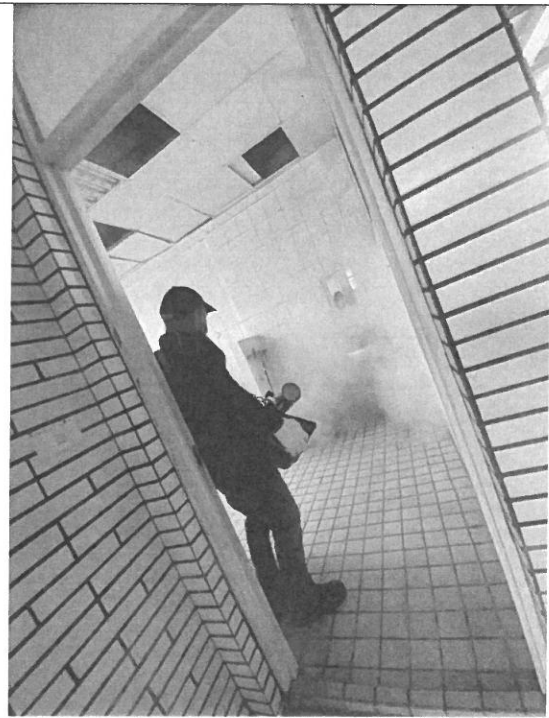

說明：登革熱消毒噴藥-室內廁所



說明：各班級學生認真打掃



說明：各班級學生認真打掃

臺南市立官田國中登革熱防治 112 學年度第 1 學期第 5 次會議議程

時間：112 年 12 月 6 日（星期）上午 8 時 10 分
地點：校長室
主席：敬世龍校長
紀錄：胡瑛珍

壹、主席報告(強化校園登革熱防治工作說明會議，如公文)

貳、報告事項（起迄時間）

一、依 112.9.11 教育來文議決議案及指示事項執行情形（略）

二、各單位業務工作報告（無則從略）

（一）教導處：

1. 本校登革熱防治群組，持續各組負責事務，每日巡視檢查拍照及上網填報於 12/11 停止，。
2. 依 112.9.11 教育公告編號 230212 辦理停止上網填報登革熱每日教職員出缺勤。
3. 11 月份學務組有排定校園全面登革熱噴藥。

（二）總務處：

1. 繼續告知請太陽能光電施作廠商落實登革熱防治作為，查有孳生源一律拍照罰款。

參、討論事項（起迄時間）

肆、臨時動議（無）

動議一：○○○。（○○○提）

說明：

決議：

伍、主席結論

柒、散會（結束時間）

官田國中 112 年登革熱防治會議簽到單-第五次

時間：112 年 12 月 6 日（星期三）上午 8 時 10 分
 地點：校長室
 主席：敬世龍校長
 紀錄：胡瑛珍

出席人員：

單位	姓名及職稱	簽名
主席	校長	敬世龍
教導處	教導主任	李承遠
輔導室	輔導主任	黃健欽
總務處	總務主任	林武成
教導處	組長	吳麗華
教導處	護理師	洪有明
總務處	組長	高敏聲
總務處	組長	楊梅
總務處		郭元山
太陽能工地		

官田國中每週一校園防疫清潔日孳清成果相片



說明：各班級學生認真打掃



說明：各班級學生認真打掃



說明：各班級學生認真打掃



說明：各班級學生認真打掃

檢查學校：臺南市官田國中

檢查人員：吳慶華

校長簽名

檢查日期：112年9月4日

檢查週別：第 1 週

督學查核：

是否有下列積水處或積水容器：

◎校園內、操場

1. 假山造型水池(凹槽處)	有 <input type="checkbox"/> 無 <input checked="" type="checkbox"/>	改善 <input type="checkbox"/> 未改善 <input type="checkbox"/>	(_____)
2. 花園	有 <input type="checkbox"/> 無 <input checked="" type="checkbox"/>	改善 <input type="checkbox"/> 未改善 <input type="checkbox"/>	(_____)
3. 樹葉捲軸、椰子殼、樹幹的樹洞	有 <input type="checkbox"/> 無 <input checked="" type="checkbox"/>	改善 <input type="checkbox"/> 未改善 <input type="checkbox"/>	(_____)
4. 水溝是否有積水有孑孓滋生	有 <input type="checkbox"/> 無 <input checked="" type="checkbox"/>	改善 <input type="checkbox"/> 未改善 <input type="checkbox"/>	(_____)
5. 桶子(水桶、鐵桶、塑膠桶等)	有 <input type="checkbox"/> 無 <input checked="" type="checkbox"/>	改善 <input type="checkbox"/> 未改善 <input type="checkbox"/>	(_____)
6. 空瓶、空罐	有 <input type="checkbox"/> 無 <input checked="" type="checkbox"/>	改善 <input type="checkbox"/> 未改善 <input type="checkbox"/>	(_____)
7. 保麗龍或塑膠製品	有 <input type="checkbox"/> 無 <input checked="" type="checkbox"/>	改善 <input type="checkbox"/> 未改善 <input type="checkbox"/>	(_____)
8. 廢輪胎	有 <input type="checkbox"/> 無 <input checked="" type="checkbox"/>	改善 <input type="checkbox"/> 未改善 <input type="checkbox"/>	(_____)
9. 雕像(凹槽處)	有 <input type="checkbox"/> 無 <input checked="" type="checkbox"/>	改善 <input type="checkbox"/> 未改善 <input type="checkbox"/>	(_____)
10. 運動器材	有 <input type="checkbox"/> 無 <input checked="" type="checkbox"/>	改善 <input type="checkbox"/> 未改善 <input type="checkbox"/>	(_____)

◎資源回收處

1. 資源回收桶	有 <input type="checkbox"/> 無 <input checked="" type="checkbox"/>	改善 <input type="checkbox"/> 未改善 <input type="checkbox"/>	(_____)
2. 水泥槽	有 <input type="checkbox"/> 無 <input checked="" type="checkbox"/>	改善 <input type="checkbox"/> 未改善 <input type="checkbox"/>	(_____)

◎生物教材園

1. 天然積水容器(竹籬笆竹節頂端、竹筒、大型樹葉、椰子殼)	有 <input type="checkbox"/> 無 <input checked="" type="checkbox"/>	改善 <input type="checkbox"/> 未改善 <input type="checkbox"/>	(_____)
2. 貯水容器(水缸、水泥槽、水桶、陶甕等獲盛裝寵物飲用水容器)	有 <input type="checkbox"/> 無 <input checked="" type="checkbox"/>	改善 <input type="checkbox"/> 未改善 <input type="checkbox"/>	(_____)
3. 澆花灑水桶、花盆盆栽底底盤	有 <input type="checkbox"/> 無 <input checked="" type="checkbox"/>	改善 <input type="checkbox"/> 未改善 <input type="checkbox"/>	(_____)

◎教學、行政大樓及體育館頂樓/地下室

1. 為使用中的冷卻水塔	有 <input type="checkbox"/> 無 <input checked="" type="checkbox"/>	改善 <input type="checkbox"/> 未改善 <input type="checkbox"/>	(_____)
2. 不使用或未加蓋的水塔(蓄水塔)	有 <input type="checkbox"/> 無 <input checked="" type="checkbox"/>	改善 <input type="checkbox"/> 未改善 <input type="checkbox"/>	(_____)
3. 積水地下室、頂樓地板積水	有 <input type="checkbox"/> 無 <input checked="" type="checkbox"/>	改善 <input type="checkbox"/> 未改善 <input type="checkbox"/>	(_____)
4. 地下室內的集水井、消防貯水池	有 <input type="checkbox"/> 無 <input checked="" type="checkbox"/>	改善 <input type="checkbox"/> 未改善 <input type="checkbox"/>	(_____)
5. 排水溝是否積水有孑孓孳生	有 <input type="checkbox"/> 無 <input checked="" type="checkbox"/>	改善 <input type="checkbox"/> 未改善 <input type="checkbox"/>	(_____)
6. 寒暑假間或久未使用馬桶、水箱	有 <input type="checkbox"/> 無 <input checked="" type="checkbox"/>	改善 <input type="checkbox"/> 未改善 <input type="checkbox"/>	(_____)

◎教室、前後走廊、辦公室

1. 花盆、花瓶、水生植物容器(如：萬年青、黃金葛、開運竹等)	有 <input type="checkbox"/> 無 <input checked="" type="checkbox"/>	改善 <input type="checkbox"/> 未改善 <input type="checkbox"/>	(_____)
2. 開飲機、飲水機、冰箱底盤、泡茶用水盤	有 <input type="checkbox"/> 無 <input checked="" type="checkbox"/>	改善 <input type="checkbox"/> 未改善 <input type="checkbox"/>	(_____)
3. 垃圾桶、蓋、畚箕、水桶是否積水	有 <input type="checkbox"/> 無 <input checked="" type="checkbox"/>	改善 <input type="checkbox"/> 未改善 <input type="checkbox"/>	(_____)
4. 排水孔阻塞之洗手台/洗手台地面	有 <input type="checkbox"/> 無 <input checked="" type="checkbox"/>	改善 <input type="checkbox"/> 未改善 <input type="checkbox"/>	(_____)

◎建築工地

1. 帆布、遮雨棚	有 <input type="checkbox"/> 無 <input checked="" type="checkbox"/>	改善 <input type="checkbox"/> 未改善 <input type="checkbox"/>	(_____)
2. 大型蓄水池、水泥槽	有 <input type="checkbox"/> 無 <input checked="" type="checkbox"/>	改善 <input type="checkbox"/> 未改善 <input type="checkbox"/>	(_____)

◎其他(菜園、活動遮雨棚、帆布)，說明：

註：如發現上述積水處或積水容器，請依處理改善情形勾選是否改善，如未改善，請簡述預防積水、避免病媒蚊孳生之處理方法。

PS. 連日豪雨土地有比較軟



檢查學校：臺南市官田國中

檢查人員：吳張華

校長簽名：_____

檢查日期：112年9月19日

檢查週別：第3週

督學查核：_____

是否有下列積水處或積水容器：

◎校園內、操場

1. 假山造型水池(凹槽處)	有 <input type="checkbox"/> 無 <input checked="" type="checkbox"/>	改善 <input type="checkbox"/> 未改善 <input type="checkbox"/>	(_____)
2. 花圃	有 <input type="checkbox"/> 無 <input checked="" type="checkbox"/>	改善 <input type="checkbox"/> 未改善 <input type="checkbox"/>	(_____)
3. 樹葉捲軸、椰子殼、樹幹的樹洞	有 <input type="checkbox"/> 無 <input checked="" type="checkbox"/>	改善 <input type="checkbox"/> 未改善 <input type="checkbox"/>	(_____)
4. 水溝是否有積水有孑孓滋生	有 <input type="checkbox"/> 無 <input checked="" type="checkbox"/>	改善 <input type="checkbox"/> 未改善 <input type="checkbox"/>	(_____)
5. 桶子(水桶、鐵桶、塑膠桶等)	有 <input type="checkbox"/> 無 <input checked="" type="checkbox"/>	改善 <input type="checkbox"/> 未改善 <input type="checkbox"/>	(_____)
6. 空瓶、空罐	有 <input type="checkbox"/> 無 <input checked="" type="checkbox"/>	改善 <input type="checkbox"/> 未改善 <input type="checkbox"/>	(_____)
7. 保麗龍或塑膠製品	有 <input type="checkbox"/> 無 <input checked="" type="checkbox"/>	改善 <input type="checkbox"/> 未改善 <input type="checkbox"/>	(_____)
8. 廢輪胎	有 <input type="checkbox"/> 無 <input checked="" type="checkbox"/>	改善 <input type="checkbox"/> 未改善 <input type="checkbox"/>	(_____)
9. 雕像(凹槽處)	有 <input type="checkbox"/> 無 <input checked="" type="checkbox"/>	改善 <input type="checkbox"/> 未改善 <input type="checkbox"/>	(_____)
10. 運動器材	有 <input type="checkbox"/> 無 <input checked="" type="checkbox"/>	改善 <input type="checkbox"/> 未改善 <input type="checkbox"/>	(_____)

◎資源回收處

1. 資源回收桶	有 <input type="checkbox"/> 無 <input checked="" type="checkbox"/>	改善 <input type="checkbox"/> 未改善 <input type="checkbox"/>	(_____)
2. 水泥槽	有 <input type="checkbox"/> 無 <input checked="" type="checkbox"/>	改善 <input type="checkbox"/> 未改善 <input type="checkbox"/>	(_____)

◎生物教材園

1. 天然積水容器(竹籬笆竹節頂端、竹筒、大型樹葉、椰子殼)	有 <input type="checkbox"/> 無 <input checked="" type="checkbox"/>	改善 <input type="checkbox"/> 未改善 <input type="checkbox"/>	(_____)
2. 貯水容器(水缸、水泥槽、水桶、陶甕等獲盛裝寵物飲用水容器)	有 <input type="checkbox"/> 無 <input checked="" type="checkbox"/>	改善 <input type="checkbox"/> 未改善 <input type="checkbox"/>	(_____)
3. 澆花灑水桶、花盆盆栽底底盤	有 <input type="checkbox"/> 無 <input checked="" type="checkbox"/>	改善 <input type="checkbox"/> 未改善 <input type="checkbox"/>	(_____)

◎教學、行政大樓及體育館頂樓/地下室

1. 為使用中的冷卻水塔	有 <input type="checkbox"/> 無 <input checked="" type="checkbox"/>	改善 <input type="checkbox"/> 未改善 <input type="checkbox"/>	(_____)
2. 不使用或未加蓋的水塔(蓄水塔)	有 <input type="checkbox"/> 無 <input checked="" type="checkbox"/>	改善 <input type="checkbox"/> 未改善 <input type="checkbox"/>	(_____)
3. 積水地下室、頂樓地板積水	有 <input type="checkbox"/> 無 <input checked="" type="checkbox"/>	改善 <input type="checkbox"/> 未改善 <input type="checkbox"/>	(_____)
4. 地下室內的集水井、消防貯水池	有 <input type="checkbox"/> 無 <input checked="" type="checkbox"/>	改善 <input type="checkbox"/> 未改善 <input type="checkbox"/>	(_____)
5. 排水溝是否積水有孑孓孳生	有 <input type="checkbox"/> 無 <input checked="" type="checkbox"/>	改善 <input type="checkbox"/> 未改善 <input type="checkbox"/>	(_____)
6. 寒暑假間或久未使用馬桶、水箱	有 <input type="checkbox"/> 無 <input checked="" type="checkbox"/>	改善 <input type="checkbox"/> 未改善 <input type="checkbox"/>	(_____)

◎教室、前後走廊、辦公室

1. 花盆、花瓶、水生植物容器(如：萬年青、黃金葛、開運竹等)	有 <input type="checkbox"/> 無 <input checked="" type="checkbox"/>	改善 <input type="checkbox"/> 未改善 <input type="checkbox"/>	(_____)
2. 開飲機、飲水機、冰箱底盤、泡茶用水盤	有 <input type="checkbox"/> 無 <input checked="" type="checkbox"/>	改善 <input type="checkbox"/> 未改善 <input type="checkbox"/>	(_____)
3. 垃圾桶、蓋、畚箕、水桶是否積水	有 <input type="checkbox"/> 無 <input checked="" type="checkbox"/>	改善 <input type="checkbox"/> 未改善 <input type="checkbox"/>	(_____)
4. 排水孔阻塞之洗手台/洗手台地面	有 <input type="checkbox"/> 無 <input checked="" type="checkbox"/>	改善 <input type="checkbox"/> 未改善 <input type="checkbox"/>	(_____)

◎建築工地

1. 帆布、遮雨棚	有 <input type="checkbox"/> 無 <input checked="" type="checkbox"/>	改善 <input type="checkbox"/> 未改善 <input type="checkbox"/>	(_____)
2. 大型蓄水池、水泥槽	有 <input type="checkbox"/> 無 <input checked="" type="checkbox"/>	改善 <input type="checkbox"/> 未改善 <input type="checkbox"/>	(_____)

◎其他(菜園、活動遮雨棚、帆布)，說明：_____

註：如發現上述積水處或積水容器，請依處理改善情形勾選是否改善，如未改善，請簡述預防積水、避免病媒蚊孳生之處理方法。

13. 午休早登孳熱防治志工協助巡檢校園

檢查學校：臺南市官田國中

檢查人員：吳麗華

校長簽名

檢查日期：112年10月6日

檢查週別：第6週

督學查核：

是否有下列積水處或積水容器：

◎校園內、操場

1. 假山造型水池(凹槽處)	有 <input type="checkbox"/> 無 <input checked="" type="checkbox"/>	改善 <input type="checkbox"/> 未改善 <input type="checkbox"/>	()
2. 花園	有 <input type="checkbox"/> 無 <input checked="" type="checkbox"/>	改善 <input type="checkbox"/> 未改善 <input type="checkbox"/>	()
3. 樹葉捲軸、椰子殼、樹幹的樹洞	有 <input type="checkbox"/> 無 <input checked="" type="checkbox"/>	改善 <input type="checkbox"/> 未改善 <input type="checkbox"/>	()
4. 水溝是否有積水有孑孓滋生	有 <input type="checkbox"/> 無 <input checked="" type="checkbox"/>	改善 <input type="checkbox"/> 未改善 <input type="checkbox"/>	()
5. 桶子(水桶、鐵桶、塑膠桶等)	有 <input type="checkbox"/> 無 <input checked="" type="checkbox"/>	改善 <input type="checkbox"/> 未改善 <input type="checkbox"/>	()
6. 空瓶、空罐	有 <input type="checkbox"/> 無 <input checked="" type="checkbox"/>	改善 <input type="checkbox"/> 未改善 <input type="checkbox"/>	()
7. 保麗龍或塑膠製品	有 <input type="checkbox"/> 無 <input checked="" type="checkbox"/>	改善 <input type="checkbox"/> 未改善 <input type="checkbox"/>	()
8. 廢輪胎	有 <input type="checkbox"/> 無 <input checked="" type="checkbox"/>	改善 <input type="checkbox"/> 未改善 <input type="checkbox"/>	()
9. 雕像(凹槽處)	有 <input type="checkbox"/> 無 <input checked="" type="checkbox"/>	改善 <input type="checkbox"/> 未改善 <input type="checkbox"/>	()
10. 運動器材	有 <input type="checkbox"/> 無 <input checked="" type="checkbox"/>	改善 <input type="checkbox"/> 未改善 <input type="checkbox"/>	()

◎資源回收處

1. 資源回收桶	有 <input type="checkbox"/> 無 <input checked="" type="checkbox"/>	改善 <input type="checkbox"/> 未改善 <input type="checkbox"/>	()
2. 水泥槽	有 <input type="checkbox"/> 無 <input checked="" type="checkbox"/>	改善 <input type="checkbox"/> 未改善 <input type="checkbox"/>	()

◎生物教材園

1. 天然積水容器(竹籬笆竹節頂端、竹筒、大型樹葉、椰子殼)	有 <input type="checkbox"/> 無 <input checked="" type="checkbox"/>	改善 <input type="checkbox"/> 未改善 <input type="checkbox"/>	()
2. 貯水容器(水缸、水泥槽、水桶、陶甕等獲盛裝寵物飲用水容器)	有 <input type="checkbox"/> 無 <input checked="" type="checkbox"/>	改善 <input type="checkbox"/> 未改善 <input type="checkbox"/>	()
3. 澆花灑水桶、花盆盆栽底底盤	有 <input type="checkbox"/> 無 <input checked="" type="checkbox"/>	改善 <input type="checkbox"/> 未改善 <input type="checkbox"/>	()

◎教學、行政大樓及體育館頂樓/地下室

1. 為使用中的冷卻水塔	有 <input type="checkbox"/> 無 <input checked="" type="checkbox"/>	改善 <input type="checkbox"/> 未改善 <input type="checkbox"/>	()
2. 不使用或未加蓋的水塔(蓄水塔)	有 <input type="checkbox"/> 無 <input checked="" type="checkbox"/>	改善 <input type="checkbox"/> 未改善 <input type="checkbox"/>	()
3. 積水地下室、頂樓地板積水	有 <input type="checkbox"/> 無 <input checked="" type="checkbox"/>	改善 <input type="checkbox"/> 未改善 <input type="checkbox"/>	()
4. 地下室內的集水井、消防貯水池	有 <input type="checkbox"/> 無 <input checked="" type="checkbox"/>	改善 <input type="checkbox"/> 未改善 <input type="checkbox"/>	()
5. 排水溝是否積水有孑孓孳生	有 <input type="checkbox"/> 無 <input checked="" type="checkbox"/>	改善 <input type="checkbox"/> 未改善 <input type="checkbox"/>	()
6. 寒暑假間或久未使用馬桶、水箱	有 <input type="checkbox"/> 無 <input checked="" type="checkbox"/>	改善 <input type="checkbox"/> 未改善 <input type="checkbox"/>	()

◎教室、前後走廊、辦公室

1. 花盆、花瓶、水生植物容器(如：萬年青、黃金葛、開運竹等)	有 <input type="checkbox"/> 無 <input checked="" type="checkbox"/>	改善 <input type="checkbox"/> 未改善 <input type="checkbox"/>	()
2. 開飲機、飲水機、冰箱底盤、泡茶用水盤	有 <input type="checkbox"/> 無 <input checked="" type="checkbox"/>	改善 <input type="checkbox"/> 未改善 <input type="checkbox"/>	()
3. 垃圾桶、蓋、畚箕、水桶是否積水	有 <input type="checkbox"/> 無 <input checked="" type="checkbox"/>	改善 <input type="checkbox"/> 未改善 <input type="checkbox"/>	()
4. 排水孔阻塞之洗手台/洗手台地面	有 <input type="checkbox"/> 無 <input checked="" type="checkbox"/>	改善 <input type="checkbox"/> 未改善 <input type="checkbox"/>	()

◎建築工地

1. 帆布、遮雨棚	有 <input type="checkbox"/> 無 <input checked="" type="checkbox"/>	改善 <input type="checkbox"/> 未改善 <input type="checkbox"/>	()
2. 大型蓄水池、水泥槽	有 <input type="checkbox"/> 無 <input checked="" type="checkbox"/>	改善 <input type="checkbox"/> 未改善 <input type="checkbox"/>	()

◎其他(菜園、活動遮雨棚、帆布)，說明：

註：如發現上述積水處或積水容器，請依處理改善情形勾選是否改善，如未改善，請簡述預防積水、避免病媒蚊孳生之處理方法。

PS. 吳麗華 校熱病媒蚊孳生源自我檢查表 每週志工投藥(第次) 護理師

校園登革熱病媒蚊孳生源自我檢查表(志工)

檢查學校：臺南市官田國中

學務人員：

教師兼學務組長 **吳麗華**

校長簽名：

敬世龍

檢查日期：112年11月28日

志工學生簽名：

李鈺弘、蔡弘勤

是否有下列積水處或積水容器：

◎校園內、操場

1. 假山造型水池(凹槽處)	有 <input type="checkbox"/> 無 <input checked="" type="checkbox"/>	改善 <input type="checkbox"/> 未改善 <input type="checkbox"/> (<u>無</u>)
2. 花園	有 <input type="checkbox"/> 無 <input checked="" type="checkbox"/>	改善 <input type="checkbox"/> 未改善 <input type="checkbox"/> (<u> </u>)
3. 樹葉捲軸、椰子殼、樹幹的樹洞	有 <input type="checkbox"/> 無 <input checked="" type="checkbox"/>	改善 <input type="checkbox"/> 未改善 <input type="checkbox"/> (<u> </u>)
4. 水溝是否有積水有孳子滋生	有 <input type="checkbox"/> 無 <input checked="" type="checkbox"/>	改善 <input type="checkbox"/> 未改善 <input type="checkbox"/> (<u> </u>)
5. 桶子(水桶、鐵桶、塑膠桶等)	有 <input type="checkbox"/> 無 <input checked="" type="checkbox"/>	改善 <input type="checkbox"/> 未改善 <input type="checkbox"/> (<u> </u>)
6. 空瓶、空罐	有 <input type="checkbox"/> 無 <input checked="" type="checkbox"/>	改善 <input type="checkbox"/> 未改善 <input type="checkbox"/> (<u> </u>)
7. 保麗龍或塑膠製品	有 <input type="checkbox"/> 無 <input checked="" type="checkbox"/>	改善 <input type="checkbox"/> 未改善 <input type="checkbox"/> (<u> </u>)
8. 廢輪胎	有 <input type="checkbox"/> 無 <input checked="" type="checkbox"/>	改善 <input type="checkbox"/> 未改善 <input type="checkbox"/> (<u> </u>)
9. 雕像(凹槽處)	有 <input type="checkbox"/> 無 <input checked="" type="checkbox"/>	改善 <input type="checkbox"/> 未改善 <input type="checkbox"/> (<u> </u>)
10. 運動器材	有 <input type="checkbox"/> 無 <input checked="" type="checkbox"/>	改善 <input type="checkbox"/> 未改善 <input type="checkbox"/> (<u> </u>)

◎資源回收處

1. 資源回收桶	有 <input type="checkbox"/> 無 <input checked="" type="checkbox"/>	改善 <input type="checkbox"/> 未改善 <input type="checkbox"/> (<u> </u>)
2. 水泥槽	有 <input type="checkbox"/> 無 <input checked="" type="checkbox"/>	改善 <input type="checkbox"/> 未改善 <input type="checkbox"/> (<u> </u>)

◎生物教材園

1. 天然積水容器(竹籬笆竹節頂端、竹筒、大型樹葉、椰子殼)	有 <input type="checkbox"/> 無 <input checked="" type="checkbox"/>	改善 <input type="checkbox"/> 未改善 <input type="checkbox"/> (<u> </u>)
2. 貯水容器(水缸、水泥槽、水桶、陶甕等獲盛裝寵物飲用水容器)	有 <input type="checkbox"/> 無 <input checked="" type="checkbox"/>	改善 <input type="checkbox"/> 未改善 <input type="checkbox"/> (<u> </u>)
3. 澆花灑水桶、花盆盆栽底盤	有 <input type="checkbox"/> 無 <input checked="" type="checkbox"/>	改善 <input type="checkbox"/> 未改善 <input type="checkbox"/> (<u> </u>)

◎教學、行政大樓及體育館頂樓/地下室

1. 為使用中的冷卻水塔	有 <input type="checkbox"/> 無 <input checked="" type="checkbox"/>	改善 <input type="checkbox"/> 未改善 <input type="checkbox"/> (<u> </u>)
2. 不使用或未加蓋的水塔(蓄水塔)	有 <input type="checkbox"/> 無 <input checked="" type="checkbox"/>	改善 <input type="checkbox"/> 未改善 <input type="checkbox"/> (<u> </u>)
3. 積水地下室、頂樓地板積水	有 <input type="checkbox"/> 無 <input checked="" type="checkbox"/>	改善 <input type="checkbox"/> 未改善 <input type="checkbox"/> (<u> </u>)
4. 地下室內的集水井、消防貯水池	有 <input type="checkbox"/> 無 <input checked="" type="checkbox"/>	改善 <input type="checkbox"/> 未改善 <input type="checkbox"/> (<u> </u>)
5. 排水溝是否積水有孳子孳生	有 <input type="checkbox"/> 無 <input checked="" type="checkbox"/>	改善 <input type="checkbox"/> 未改善 <input type="checkbox"/> (<u> </u>)
6. 寒暑假間或久未使用馬桶、水箱	有 <input type="checkbox"/> 無 <input checked="" type="checkbox"/>	改善 <input type="checkbox"/> 未改善 <input type="checkbox"/> (<u> </u>)

◎教室、前後走廊、辦公室

1. 花盆、花瓶、水生植物容器(如：萬年青、黃金葛、開運竹等)	有 <input type="checkbox"/> 無 <input checked="" type="checkbox"/>	改善 <input type="checkbox"/> 未改善 <input type="checkbox"/> (<u> </u>)
2. 開飲機、飲水機、冰箱底盤、泡茶用水盤	有 <input type="checkbox"/> 無 <input checked="" type="checkbox"/>	改善 <input type="checkbox"/> 未改善 <input type="checkbox"/> (<u> </u>)
3. 垃圾桶、蓋、畚箕、水桶是否積水	有 <input type="checkbox"/> 無 <input checked="" type="checkbox"/>	改善 <input type="checkbox"/> 未改善 <input type="checkbox"/> (<u> </u>)
4. 排水孔阻塞之洗手台/洗手台地面	有 <input type="checkbox"/> 無 <input checked="" type="checkbox"/>	改善 <input type="checkbox"/> 未改善 <input type="checkbox"/> (<u> </u>)

◎建築工地

1. 帆布、遮雨棚	有 <input type="checkbox"/> 無 <input checked="" type="checkbox"/>	改善 <input type="checkbox"/> 未改善 <input type="checkbox"/> (<u> </u>)
2. 大型蓄水池、水泥槽	有 <input type="checkbox"/> 無 <input checked="" type="checkbox"/>	改善 <input type="checkbox"/> 未改善 <input type="checkbox"/> (<u> </u>)

◎其他(菜園、活動遮雨棚、帆布)，說明：

註：如發現上述積水處或積水容器，請依處理改善情形勾選是否改善，如未改善，請簡述預防積水、避免病媒蚊孳生之處理方法。

校園登革熱病媒蚊孳生自我檢查表(志工)

檢查學校：臺南市官田國中 學務人員：吳麗華 校長簽名：官田國中 敬世龍
 檢查日期：112年12月12日 志工學生簽名：蔡和勳、李鈞成

是否有下列積水處或積水容器：

◎校園內、操場

1. 假山造型水池(凹槽處)	有 <input type="checkbox"/> 無 <input checked="" type="checkbox"/>	改善 <input type="checkbox"/> 未改善 <input type="checkbox"/> (無)
2. 花園	有 <input type="checkbox"/> 無 <input checked="" type="checkbox"/>	改善 <input type="checkbox"/> 未改善 <input type="checkbox"/> ()
3. 樹葉捲軸、椰子殼、樹幹的樹洞	有 <input type="checkbox"/> 無 <input checked="" type="checkbox"/>	改善 <input type="checkbox"/> 未改善 <input type="checkbox"/> ()
4. 水溝是否有積水有孑孓滋生	有 <input type="checkbox"/> 無 <input checked="" type="checkbox"/>	改善 <input type="checkbox"/> 未改善 <input type="checkbox"/> ()
5. 桶子(水桶、鐵桶、塑膠桶等)	有 <input type="checkbox"/> 無 <input checked="" type="checkbox"/>	改善 <input type="checkbox"/> 未改善 <input type="checkbox"/> ()
6. 空瓶、空罐	有 <input type="checkbox"/> 無 <input checked="" type="checkbox"/>	改善 <input type="checkbox"/> 未改善 <input type="checkbox"/> ()
7. 保麗龍或塑膠製品	有 <input type="checkbox"/> 無 <input checked="" type="checkbox"/>	改善 <input type="checkbox"/> 未改善 <input type="checkbox"/> ()
8. 廢輪胎	有 <input type="checkbox"/> 無 <input checked="" type="checkbox"/>	改善 <input type="checkbox"/> 未改善 <input type="checkbox"/> ()
9. 雕像(凹槽處)	有 <input type="checkbox"/> 無 <input checked="" type="checkbox"/>	改善 <input type="checkbox"/> 未改善 <input type="checkbox"/> ()
10. 運動器材	有 <input type="checkbox"/> 無 <input checked="" type="checkbox"/>	改善 <input type="checkbox"/> 未改善 <input type="checkbox"/> ()

◎資源回收處

1. 資源回收桶	有 <input type="checkbox"/> 無 <input checked="" type="checkbox"/>	改善 <input type="checkbox"/> 未改善 <input type="checkbox"/> ()
2. 水泥槽	有 <input type="checkbox"/> 無 <input checked="" type="checkbox"/>	改善 <input type="checkbox"/> 未改善 <input type="checkbox"/> ()

◎生物教材園

1. 天然積水容器(竹籬笆竹節頂端、竹筒、大型樹葉、椰子殼)	有 <input type="checkbox"/> 無 <input checked="" type="checkbox"/>	改善 <input type="checkbox"/> 未改善 <input type="checkbox"/> ()
2. 貯水容器(水缸、水泥槽、水桶、陶甕等獲盛裝寵物飲用水容器)	有 <input type="checkbox"/> 無 <input checked="" type="checkbox"/>	改善 <input type="checkbox"/> 未改善 <input type="checkbox"/> ()
3. 澆花灑水桶、花盆盆栽底盤	有 <input type="checkbox"/> 無 <input checked="" type="checkbox"/>	改善 <input type="checkbox"/> 未改善 <input type="checkbox"/> ()

◎教學、行政大樓及體育館頂樓/地下室

1. 為使用中的冷卻水塔	有 <input type="checkbox"/> 無 <input checked="" type="checkbox"/>	改善 <input type="checkbox"/> 未改善 <input type="checkbox"/> ()
2. 不使用或未加蓋的水塔(蓄水塔)	有 <input type="checkbox"/> 無 <input checked="" type="checkbox"/>	改善 <input type="checkbox"/> 未改善 <input type="checkbox"/> ()
3. 積水地下室、頂樓地板積水	有 <input type="checkbox"/> 無 <input checked="" type="checkbox"/>	改善 <input type="checkbox"/> 未改善 <input type="checkbox"/> ()
4. 地下室內的集水井、消防貯水池	有 <input type="checkbox"/> 無 <input checked="" type="checkbox"/>	改善 <input type="checkbox"/> 未改善 <input type="checkbox"/> ()
5. 排水溝是否積水有孑孓孳生	有 <input type="checkbox"/> 無 <input checked="" type="checkbox"/>	改善 <input type="checkbox"/> 未改善 <input type="checkbox"/> ()
6. 寒暑假間或久未使用馬桶、水箱	有 <input type="checkbox"/> 無 <input checked="" type="checkbox"/>	改善 <input type="checkbox"/> 未改善 <input type="checkbox"/> ()

◎教室、前後走廊、辦公室

1. 花盆、花瓶、水生植物容器(如：萬年青、黃金葛、開運竹等)	有 <input type="checkbox"/> 無 <input checked="" type="checkbox"/>	改善 <input type="checkbox"/> 未改善 <input type="checkbox"/> ()
2. 開飲機、飲水機、冰箱底盤、泡茶用水盤	有 <input type="checkbox"/> 無 <input checked="" type="checkbox"/>	改善 <input type="checkbox"/> 未改善 <input type="checkbox"/> ()
3. 垃圾桶、蓋、畚箕、水桶是否積水	有 <input type="checkbox"/> 無 <input checked="" type="checkbox"/>	改善 <input type="checkbox"/> 未改善 <input type="checkbox"/> ()
4. 排水孔阻塞之洗手台/洗手台地面	有 <input type="checkbox"/> 無 <input checked="" type="checkbox"/>	改善 <input type="checkbox"/> 未改善 <input type="checkbox"/> ()

◎建築工地

1. 帆布、遮雨棚	有 <input type="checkbox"/> 無 <input checked="" type="checkbox"/>	改善 <input type="checkbox"/> 未改善 <input type="checkbox"/> ()
2. 大型蓄水池、水泥槽	有 <input type="checkbox"/> 無 <input checked="" type="checkbox"/>	改善 <input type="checkbox"/> 未改善 <input type="checkbox"/> ()

◎其他(菜園、活動遮雨棚、帆布)，說明：

註：如發現上述積水處或積水容器，請依處理改善情形勾選是否改善，如未改善，請簡述預防積水、避免病媒蚊孳生之處理方法。

學生參與公部門及校本健康策略推動，達到倡議與賦能的目的-健康小志工服務活動成果



說明：健康小劇場-視力保健劇場宣導



說明：健康小劇場-視力保健劇場宣導



說明：健康小劇場-視力保健劇場宣導



說明：健康小劇場-視力保健劇場宣導



說明：健康議題融入兩性平等宣導



說明：健康議題融入兩性平等宣導

學生參與公部門及校本健康策略推動，達到 倡議與賦能的目的-健康小志工服務活動成果



說明：健康中心志工-急救教育



說明：健康中心志工-急救教育



說明：健康中心志工-急救教育



說明：健康中心志工-急救教育



說明：健康中心志工-急救教育



說明：健康中心志工-急救教育

學生參與公部門及校本健康策略推動，達到
倡議與賦能的目的-健康小志工服務活動成果



說明：健康中心志工-急救教育



說明：健康中心志工-急救教育



說明：健康中心志工-急救教育



說明：健康中心志工-急救教育



說明：健康中心志工-急救教育



說明：健康中心志工-急救教育

學生參與公部門及校本健康策略推動，達到
倡議與賦能的目的-健康小志工服務活動成果



說明：健康中心志工-急救教育



說明：健康中心志工-急救教育



說明：健康中心志工-急救教育



說明：健康中心志工-急救教育



說明：健康中心志工-急救教育



說明：健康中心志工-急救教育

學生參與公部門及校本健康策略推動，達到 倡議與賦能的目的-登革熱小志工服務活動成果



說明：協助校園登革熱防治投藥



說明：協助校園登革熱防治投藥



說明：協助校園登革熱防治投藥



說明：協助校園登革熱防治 清理積水容器



說明：協助校園登革熱防治 打掃落葉



說明：協助校園登革熱防治 清理水溝

學生參與公部門及校本健康策略推動，達到倡議與賦能的目的-
健康體位大使長服務性活動，利用社群平台引起共鳴



說明：健康體位大使號召戶外跳繩



說明：健康體位大使教導核心運動



說明：健康體位大使利用社群媒體主動號召運動



說明：健康體位大使利用社群媒體主動號召運動

學生參與公部門及校本健康策略推動，達到倡議與賦能的目的-
健康體位大使長服務性活動，利用社群平台引起共鳴



說明：健康體位大使**號召**放學後打籃球運動



說明：健康體位大使**號召**放學後打籃球運動



說明：健康體位大使**號召**放學後打籃球運動



說明：健康體位大使**號召**放學後打籃球運動

學生參與公部門及校本健康策略推動，達到倡議與賦能的目的-
健康體位大使長服務性活動，利用社群平台引起共鳴

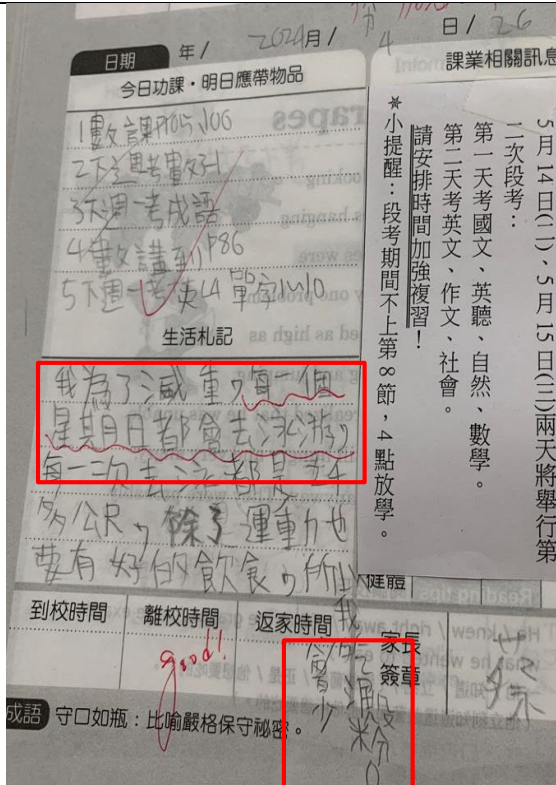

說明：活力小尖兵 減重回饋

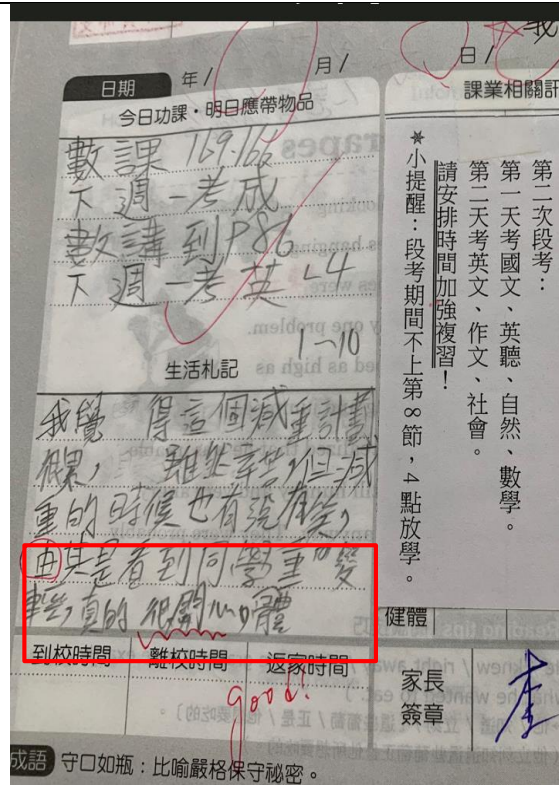

說明：活力小隊長 帶領回饋

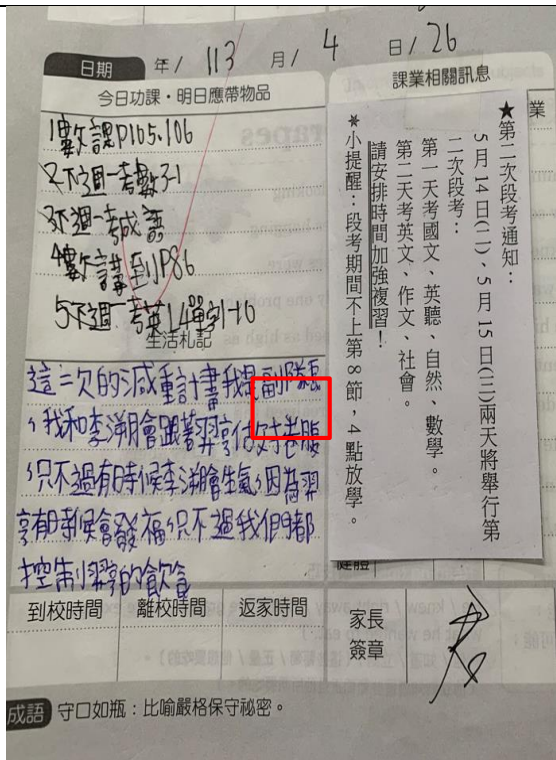

說明：活力副隊長 正向回饋

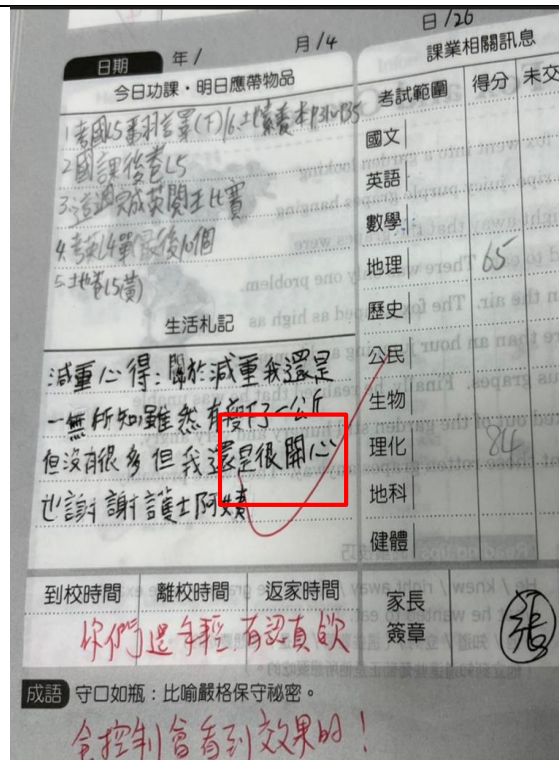

說明：活力小尖兵 開心減重

學生參與公部門及校本健康策略推動，達到倡議與賦能的目的-
健康體位大使長服務性活動與學校附近商家結盟提供健康餐點改善作為



說明：教師與學生到隆田市場利用
海報宣導健康飲食



說明：教師與學生到隆田市場利用海報
宣導健康飲食



說明：教師與學生至社區合作愛心
商店7-11宣導健康飲食



說明：教師與學生至社區合作愛心商店
7-11宣導健康飲食

學生參與公部門及校本健康策略推動，達到倡議與賦能的目的-
健康體位大使長服務性活動與學校附近商家結盟提供健康餐點改善作為



說明：教師到課後輔導機構宣導課後餐點採均衡飲食



說明：教師到課後輔導機構於宣導課後合照



說明：教師與學生到附近商家宣導健康體位均衡飲食



說明：教師與學生到附近商家宣導健康體位均衡飲食

學生參與公部門及校本健康策略推動，達到倡議與賦能的目的-
健康體位大使長服務性活動與學校附近商家結盟提供健康餐點改善作為



說明：學生向附近商家**宣導健康體位
均衡飲食**



說明：學生向附近商家**宣導健康體位均
衡飲食**



說明：教師與學生到附近商家**宣導健
康體位均衡飲食**



說明：教師與學生到附近商家**宣導健康
體位均衡飲食**

學生參與公部門及校本健康策略推動，達到倡議與賦能的目的-
健康體位大使長服務性活動與學校附近商家結盟提供健康餐點改善作為



說明：教師帶學生到農會超市**教導健康食材的選擇及均衡飲食的重要**



說明：教師帶學生到7-11**教導如何看熱量表**



說明：學生到超市了解選擇健康飲品**拒絕含糖飲料**



說明：教師帶學生到農會超市學習如何**挑選食材了解從產地到餐桌食安的重要**