

6-2-1 佐證資料

新化國中112學年 全校個人疾病史清單
共：104筆資料

| 七年1班 | | | | |
|-------|------|----|--|--|
| 年 班 | 應請姓名 | 疾病 | 醫藥 | 建議 |
| 七-1 | | 其他 | 胸骨生皮膚瘡 | 脫小個人感染食物、傷 |
| 七-1 | | 病症 | 皮膚癢 (Chenopodium 29 CD) CHS 國小六年級發病,最近一次發病小兒,成大 醫藥科有備用藥,最近一次12年1月 服用藥液有心臟病未軍的有礙 | 脫小個人感染食物、傷 皮膚癢癢藥、脫小 藥液、脫小 藥液、脫小 |
| 筆數: 2 | | | | |
| 七年2班 | | | | |
| 年 班 | 應請姓名 | 疾病 | 醫藥 | 建議 |
| 七-2 | | 病症 | 12021年最近一次發病在去中因冬天 大醫藥科有備用藥,最近一次12年1月 服用藥液有心臟病未軍的有礙 | 脫小個人感染食物、傷 皮膚癢癢藥、脫小 藥液、脫小 藥液、脫小 |
| 筆數: 2 | | | | |
| 七年3班 | | | | |
| 年 班 | 應請姓名 | 疾病 | 醫藥 | 建議 |
| 七-3 | | 病症 | 12021年最近一次發病在去中因冬天 大醫藥科有備用藥,最近一次12年1月 服用藥液有心臟病未軍的有礙 | 脫小個人感染食物、傷 皮膚癢癢藥、脫小 藥液、脫小 藥液、脫小 |
| 七-3 | | 病症 | 12021年最近一次發病在去中因冬天 大醫藥科有備用藥,最近一次12年1月 服用藥液有心臟病未軍的有礙 | 脫小個人感染食物、傷 皮膚癢癢藥、脫小 藥液、脫小 藥液、脫小 |
| 七-3 | | 病症 | 12021年最近一次發病在去中因冬天 大醫藥科有備用藥,最近一次12年1月 服用藥液有心臟病未軍的有礙 | 脫小個人感染食物、傷 皮膚癢癢藥、脫小 藥液、脫小 藥液、脫小 |
| 七-3 | | 病症 | 12021年最近一次發病在去中因冬天 大醫藥科有備用藥,最近一次12年1月 服用藥液有心臟病未軍的有礙 | 脫小個人感染食物、傷 皮膚癢癢藥、脫小 藥液、脫小 藥液、脫小 |
| 筆數: 5 | | | | |
| 七年4班 | | | | |
| 年 班 | 應請姓名 | 疾病 | 醫藥 | 建議 |
| 七-4 | | 其他 | 2021年最近一次發病在去中因冬天 大醫藥科有備用藥,最近一次12年1月 服用藥液有心臟病未軍的有礙 | 脫小個人感染食物、傷 皮膚癢癢藥、脫小 藥液、脫小 藥液、脫小 |
| 七-4 | | 其他 | 2021年最近一次發病在去中因冬天 大醫藥科有備用藥,最近一次12年1月 服用藥液有心臟病未軍的有礙 | 脫小個人感染食物、傷 皮膚癢癢藥、脫小 藥液、脫小 藥液、脫小 |
| 七-4 | | 其他 | 2021年最近一次發病在去中因冬天 大醫藥科有備用藥,最近一次12年1月 服用藥液有心臟病未軍的有礙 | 脫小個人感染食物、傷 皮膚癢癢藥、脫小 藥液、脫小 藥液、脫小 |
| 七-4 | | 其他 | 2021年最近一次發病在去中因冬天 大醫藥科有備用藥,最近一次12年1月 服用藥液有心臟病未軍的有礙 | 脫小個人感染食物、傷 皮膚癢癢藥、脫小 藥液、脫小 藥液、脫小 |
| 七-4 | | 其他 | 2021年最近一次發病在去中因冬天 大醫藥科有備用藥,最近一次12年1月 服用藥液有心臟病未軍的有礙 | 脫小個人感染食物、傷 皮膚癢癢藥、脫小 藥液、脫小 藥液、脫小 |
| 筆數: 5 | | | | |

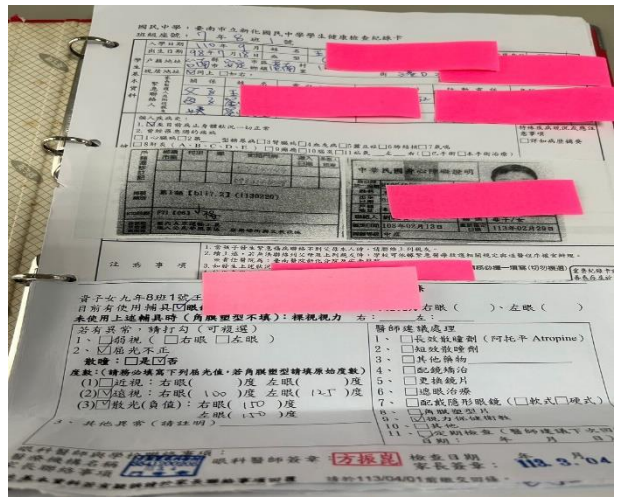

112 學生疾病史清單(如附件)

學生追蹤矯治記錄

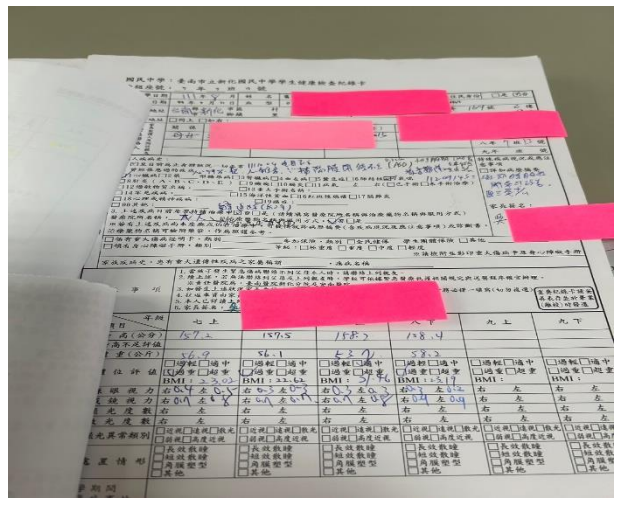
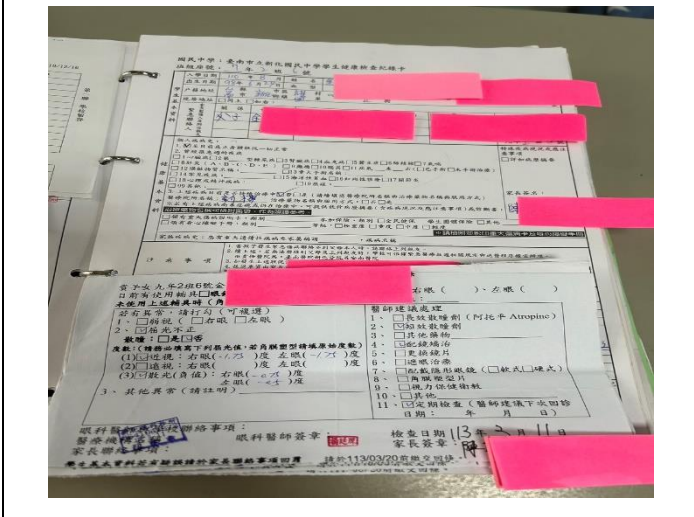

學生追蹤矯治記錄

學生追蹤矯治記錄

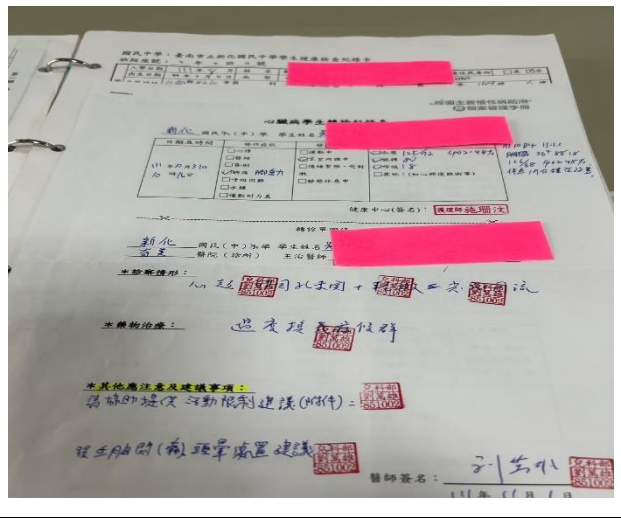
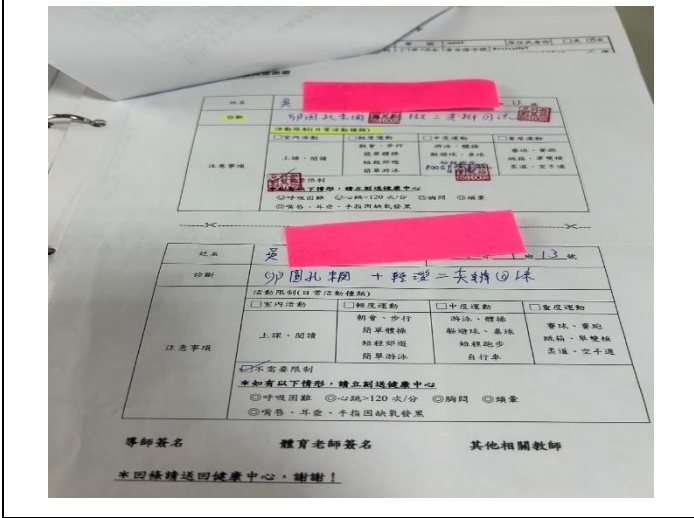

學生追蹤矯治記錄

學生追蹤矯治記錄

6-2-1 佐證資料

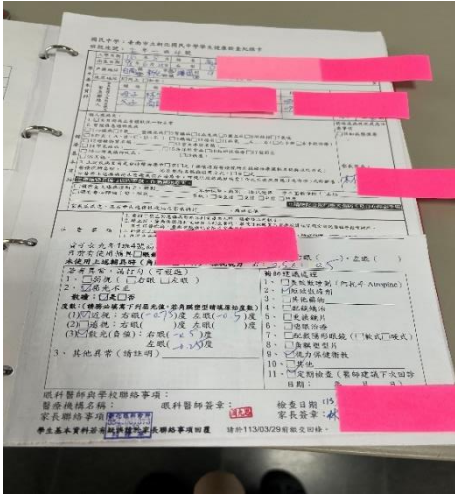

學生追蹤矯治記錄



學生追蹤矯治記錄



學生健康護照記錄

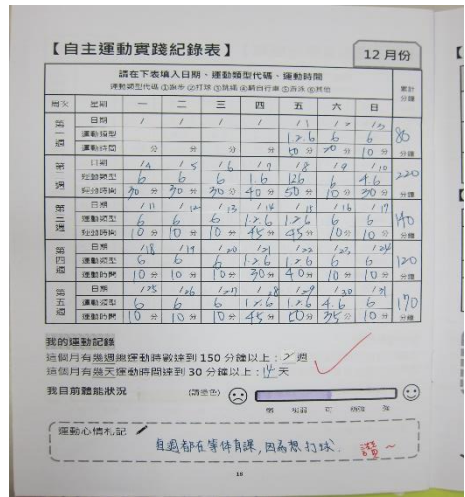

學生健康護照記錄



學生健康護照記錄

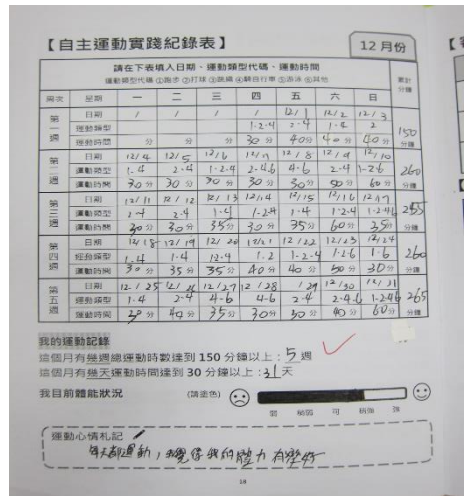

學生健康護照記錄

6-2-1 佐證資料



每學期進行健康檢查



定期舉行健康知能宣導



教職員健康知能增能



教職員健康知能增能



教職員健康知能增能



教職員健康知能增能

新化國中112學年_全校個人疾病史清單

共:104筆資料

七年1班

| 年 | 班 | 座號 姓名 | 疾病 | 陳述 | 照護 |
|---|---|----------|-----|---|----------------------|
| 七 | 1 | ████████ | 其他 | 異位性皮膚炎 | 減少攝入致敏食物、保持環境整潔、放鬆心情 |
| 七 | 1 | ████████ | 癲癇症 | 癲通錠 (Carbamazepine) PO 2# QD+QHS 國小2年級發病,最近一次發病小四,成大醫院每年追蹤腦波,最近一次112年1月追蹤腦波和心電圖後未更新治療。 | 按時服藥和調整劑量及避免發作時的傷害 |

筆數: 2

七年2班

| 年 | 班 | 座號 姓名 | 疾病 | 陳述 | 照護 |
|---|---|----------|-----|----------------------------|---------------------|
| 七 | 2 | ████████ | 蠶豆症 | | 避免使用禁忌的食品藥 |
| 七 | 2 | ████████ | 氣喘 | 國小6年級運動後喘,休息約10分鐘改善,未就醫診治。 | 注意季節變化家中存有備藥避免接觸過敏原 |

筆數: 2

七年3班

| 年 | 班 | 座號 姓名 | 疾病 | 陳述 | 照護 |
|---|---|----------|------|--------------------------------------|---------------------|
| 七 | 3 | ████████ | 蠶豆症 | | 避免使用禁忌的食品藥 |
| 七 | 3 | ████████ | 其他 | 弱視已校正 | |
| 七 | 3 | ████████ | 氣喘 | 1120921訴:最近一次發作為去年因冬天冷空氣,吸藥後改善,有自備藥。 | 注意季節變化家中存有備藥避免接觸過敏原 |
| 七 | 3 | ████████ | 過敏物質 | 牛奶 堅果 海鮮(蝦) | 避免接觸過敏原及休克 |
| 七 | 3 | ████████ | 其他 | 呼吸道 鼻子過敏 | |

筆數: 5

七年4班

| 年 | 班 | 座號 姓名 | 疾病 | 陳述 | 照護 |
|---|---|----------|------|---|---|
| 七 | 4 | ████████ | 其他 | 2個月大進行尿道重建,術後有傷口崩裂情形故共手術三次,最近一次傷口崩裂國小六年級暑假。 | 彰基追蹤 |
| 七 | 4 | ████████ | 其他 | 妥瑞症 | 成大醫院追蹤治療 aripiprazole (安立復 Abilify) 10mg 0.5#hs 副作用:噁心、嘔吐、便秘、頭痛、暈眩、靜坐 |
| 七 | 4 | ████████ | 氣喘 | 國小四年級發作,未就診,休息後改善 | 注意季節變化家中存有備藥避免接觸過敏原 |
| 七 | 4 | ████████ | 重大手術 | 國小六年級,床上跌落右手肘骨折,鋼釘固定。 | |
| 七 | 4 | ████████ | 其他 | 天氣燥熱時易流鼻血 | |

筆數: 5

七年6班

| 年 | 班 | 座號 姓名 | 疾病 | 陳述 | 照護 |
|---|---|------------|------|---------------------------------|---------------------|
| 七 | 6 | ██████████ | 其他 | 過敏性鼻炎 | 對溫度敏感 |
| 七 | 6 | ██████████ | 氣喘 | 最近一次發作為國小1或2年級 | 注意季節變化家中存有備藥避免接觸過敏原 |
| 七 | 6 | ██████████ | 過敏物質 | 塵蟎 狗毛 貓毛 貝殼海鮮 豬牛肉類, 會有眼睛和鼻子發癢情形 | 建議午餐以素食為主 |

筆數: 3

七年7班

| 年 | 班 | 座號 姓名 | 疾病 | 陳述 | 照護 |
|---|---|------------|-------|--------------------------------------|--------------------|
| 七 | 7 | ██████████ | 其他 | 過敏性鼻炎 在徐小兒科診治 | |
| 七 | 7 | ██████████ | 疝氣 | 雙側 | 已手術 |
| 七 | 7 | ██████████ | 海洋性贫血 | | |
| 七 | 7 | ██████████ | 過敏物質 | 紅蘿蔔會皮膚癢 | 避免接觸過敏原及休克 |
| 七 | 7 | ██████████ | 癲癇症 | 新樓追蹤治療, 藥物po 2# qhs | 按時服藥和調整劑量及避免發作時的傷害 |
| 七 | 7 | ██████████ | 其他 | 左側股骨頭缺血性壞死, 成大每半年回診, 最近一次112年8月9日回診. | 不宜激烈活動 |
| 七 | 7 | ██████████ | 其他 | 數次不明原因暈厥 上次為國小3-4年級 撞擊或呼叫後清醒 | 已至各大醫院檢查, 但未查出病因 |
| 七 | 7 | ██████████ | 過敏物質 | 空汙和塵蟎 鼻子過敏 | 避免接觸過敏原及休克 |

筆數: 8

七年8班

| 年 | 班 | 座號 姓名 | 疾病 | 陳述 | 照護 |
|---|---|------------|----------|--|---|
| 七 | 8 | ██████████ | 心理或精神性疾病 | 身心障礙第1類輕度 (神經系統構造及精神、心智、社會功能) | |
| 七 | 8 | ██████████ | 心理或精神性疾病 | 身心障礙第1類輕度 (神經系統構造及精神、心智、社會功能) | |
| 七 | 8 | ██████████ | 其他 | 先天性耳腫瘤 | 成大醫院每半年回診追蹤治療 |
| 七 | 8 | ██████████ | 心理或精神性疾病 | 身心障礙第1類輕度 (神經系統構造及精神、心智、社會功能) 過動 | 誼仁診所和成大醫院追蹤治療 口服利他能 常見的副作用 (大於10%) 包括頭痛、胃痛、喪失食慾、失眠。其他副作用(介於1%至10%)包括病情惡化反應、虛弱、高血壓、嘔心和/或嘔吐、 |
| 七 | 8 | ██████████ | 其他 | 包皮手術 | |

筆數: 5

八年1班

| 年 | 班 | 座號 姓名 | 疾病 | 陳述 | 照護 |
|---|---|----------|-----|--------------------|-----------------------------|
| 八 | 1 | ████████ | 心臟病 | 心室中膈缺損,二尖瓣回流(輕微) | 避免劇烈運動注意心跳節律 每年奇美醫院追蹤(上次 |
| 八 | 1 | ████████ | 其他 | 1110919新生辨色力篩檢疑似異常 | 眼科1111017複檢:紅綠色 |
| 八 | 1 | ████████ | 蠶豆症 | | 避免使用禁忌的食品藥 |
| 八 | 1 | ████████ | 蠶豆症 | | 避免使用禁忌的食品藥 |

筆數: 4

八年2班

| 年 | 班 | 座號 姓名 | 疾病 | 陳述 | 照護 |
|---|---|----------|------|-----------------------|------------------------------|
| 八 | 2 | ████████ | 重大手術 | 非典型型短腸症(國小3年級時腸道切除) | 成大醫院症狀追蹤 1120907訴醫囑:停止定期 |
| 八 | 2 | ████████ | 其他 | 頭暈 | 症狀觀察 |
| 八 | 2 | ████████ | 心臟病 | 二尖瓣閉鎖不全,輕度回流 | 避免劇烈運動注意心跳節律 每2年奇美醫院追蹤,下次 |
| 八 | 2 | ████████ | 其他 | 1110919新生健檢轉眼科確診辨色力異常 | |
| 八 | 2 | ████████ | 其他 | 輕度智能障礙 | |

筆數: 5

八年3班

| 年 | 班 | 座號 姓名 | 疾病 | 陳述 | 照護 |
|---|---|----------|------|---------------------------------------|---------------------------|
| 八 | 3 | ████████ | 重大手術 | 腎導管狹窄術後 | 每半年超音波追蹤,上次 追蹤日為112年3月 |
| 八 | 3 | ████████ | 其他 | 膝蓋良性腫瘤 | 不宜激烈運動 |
| 八 | 3 | ████████ | 其他 | 左眼先天性白內障,已術後. | 視力追蹤保健 |
| 八 | 3 | ████████ | 心臟病 | 新生健檢調查表:心雜音,約3-4歲就診發現,醫師表示無影響,未進一步檢查. | 避免劇烈運動注意心跳節律 |

筆數: 4

八年4班

| 年 | 班 | 座號 姓名 | 疾病 | 陳述 | 照護 |
|---|---|----------|----------|-------------------------------|---|
| 八 | 4 | ████████ | 氣喘 | 1110920自訴曾因大笑或跑步後發作,上次發作為去年9月 | 注意季節變化家中存有 備藥避免接觸過敏原 素書包備有吸入劑 嘉義長庚追蹤治療 |
| 八 | 4 | ████████ | 心臟病 | 卵圓孔未閉合,奇美劉萬雄醫師追蹤,醫囑避免劇烈運動 | 避免劇烈運動注意心跳節律 |
| 八 | 4 | ████████ | 心理或精神性疾病 | 原嘉寮就診,112年轉成大 | |
| 八 | 4 | ████████ | 過敏物質 | 甲殼類 | 避免接觸過敏原及休克 |

筆數: 4

八年5班

| 年 | 班 | 座號 姓名 | 疾病 | 陳述 | 照護 |
|---|---|----------|------|--|-------------------------------------|
| 八 | 5 | ████████ | 氣喘 | 海鮮過敏,曾運動後發病,1120912訴已3年未發作. | 注意季節變化家中存有備藥避免接觸過敏原 每1-3月趨群診所開立口 |
| 八 | 5 | ████████ | 過敏物質 | 海鮮 | 避免接觸過敏原及休克 |
| 八 | 5 | ████████ | 其他 | 頸部左側囊腫,111年7月注射過硬化劑,111年12月回診已消除,醫囑不需定期回診. | 成大追蹤 |
| 八 | 5 | ████████ | 其他 | 輕度智能障礙 | |

筆數: 4

八年6班

| 年 | 班 | 座號 姓名 | 疾病 | 陳述 | 照護 |
|---|---|----------|------|--|---------------------|
| 八 | 6 | ████████ | 氣喘 | 1110921訴上次發最為五年級睡前,目前眾生堂中藥治療,未備用有效期內吸入劑. | 注意季節變化家中存有備藥避免接觸過敏原 |
| 八 | 6 | ████████ | 疝氣 | 已術後 | |
| 八 | 6 | ████████ | 罕見疾病 | 成骨不全(脆骨症)「玻璃娃娃」 | 避免碰撞(躲避球、籃球) |
| 八 | 6 | ████████ | 過敏物質 | 花生 | 避免接觸過敏原及休克 |

筆數: 4

八年7班

| 年 | 班 | 座號 姓名 | 疾病 | 陳述 | 照護 |
|---|---|----------|-----|--|------------------------|
| 八 | 7 | ████████ | 心臟病 | 小時便斷續會感胸悶,診所表示沒關係,小五時到奇美檢查診斷:[橫隔膜閉鎖不全](ASD 0.32),引發心雜音,心律不整,奇美醫院劉萬雄醫師每2年追蹤,1111004胸悶,電母回診追蹤1111030再次胸痛,電母就診,1120914訴激動時會胸悶,閉氣可改善,醫囑國三回診. | 避免劇烈運動注意心跳節律,適量運動和情緒控制 |
| 八 | 7 | ████████ | 氣喘 | 1120914訴最後一次發作國小3年級 | 注意季節變化家中存有備藥避免接觸過敏原 |

筆數: 2

八年8班

| 年 | 班 | 座號 姓名 | 疾病 | 陳述 | 照護 |
|---|---|----------|----------|-------------------|-------|
| 八 | 8 | ████████ | 其他 | ADHD過動症 | 利他能錠用 |
| 八 | 8 | ████████ | 心理或精神性疾病 | 自閉性疾患 | |
| 八 | 8 | ████████ | 癲癇症 | 國小曾1次抽蓄,成大檢驗未確診癲癇 | |
| 八 | 8 | ████████ | 其他 | 智能障礙 | |

筆數: 4

九年1班

| 年 | 班 | 座號 姓名 | 疾病 | 陳述 | 照護 |
|-------|---|----------|------|----|------------|
| 九 | 1 | ████████ | 過敏物質 | | 避免接觸過敏原及休克 |
| 筆數: 1 | | | | | |

九年2班

| 年 | 班 | 座號 姓名 | 疾病 | 陳述 | 照護 |
|--------|---|----------|----------|---|---------------------|
| 九 | 2 | ████████ | 氣喘 | 1120217訴國中後未再發作 | 注意季節變化家中存有備藥避免接觸過敏原 |
| 九 | 2 | ████████ | 心臟病 | 卵圓孔尚未閉合,奇美醫院追蹤治療 新生健檢肺動脈狹窄 | 避免劇烈運動注意心跳節律 |
| 九 | 2 | ████████ | 其他 | 11108健檢複檢疑左腎結石 | 多喝水 |
| 九 | 2 | ████████ | 心臟病 | 卵圓孔108年追蹤約0.2CM尚未閉合 1110113崇佑追蹤為正常心臟結構 | 避免劇烈運動注意心跳節律 |
| 九 | 2 | ████████ | 氣喘 | 1120912訴國中後未再發作 | 注意季節變化家中存有備藥避免接觸過敏原 |
| 九 | 2 | ████████ | 氣喘 | 感冒引發 | 注意季節變化家中存有備藥避免接觸過敏原 |
| 九 | 2 | ████████ | 心理或精神性疾病 | 注意力缺失症、輕微妥瑞氏症 | 注意力缺失症目前藥物治中 |
| 九 | 2 | ████████ | 過敏物質 | | 避免接觸過敏原及休克 |
| 九 | 2 | ████████ | 過敏物質 | 空污 | 避免接觸過敏原及休克 |
| 九 | 2 | ████████ | 過敏物質 | 空污 | 避免接觸過敏原及休克 |
| 筆數: 10 | | | | | |

九年3班

| 年 | 班 | 座號 姓名 | 疾病 | 陳述 | 照護 |
|-------|---|----------|----------|-------------------------------------|---|
| 九 | 3 | ████████ | 心理或精神性疾病 | 自閉性疾患 | 依其診斷書寫照護重點 |
| 九 | 3 | ████████ | 其他 | 變色力異常 | |
| 九 | 3 | ████████ | 心臟病 | 心房中膈缺損 成大追蹤 1120221訴111 年7月追蹤無變化 | 避免劇烈運動注意心跳節律 |
| 九 | 3 | ████████ | 氣喘 | 1110913訴:近一年未發作 | 注意季節變化家中存有備藥避免接觸過敏原 |
| 九 | 3 | ████████ | 糖尿病 | 第2型 | 早晚胰島素注射 注意低 血糖或酮酸中毒症狀 徐小兒科追蹤 國中1年級依醫囑停止回 |
| 九 | 3 | ████████ | 過敏物質 | 塵蟎 | 避免接觸過敏原及休克 |
| 筆數: 6 | | | | | |

九年4班

| 年 | 班 | 座號 姓名 | 疾病 | 陳述 | 照護 |
|-------|---|----------|------|------------------------------|---------------------|
| 九 | 4 | ████████ | 重大手術 | post app | |
| 九 | 4 | ████████ | 過敏物質 | 芒果 | 避免接觸過敏原及休克 |
| 九 | 4 | ████████ | 重大手術 | 脊椎側彎術後,鐵衣預計穿2個月至 111/5/25 | 依手術後是否留下後遺 寫照護重點 |
| 筆數: 3 | | | | | |

九年5班

| 年 | 班 | 座號 姓名 | 疾病 | 陳述 | 照護 |
|---|---|----------|--------------|----------|----|
| 九 | 5 | ████████ | 其他 | 色弱 | |
| 九 | 5 | ████████ | 心理或精神 性疾病 | 輕度精神發育遲滯 | |

筆數: 2

九年6班

| 年 | 班 | 座號 姓名 | 疾病 | 陳述 | 照護 |
|---|---|----------|-------|---|------------------------|
| 九 | 6 | ████████ | 心臟病 | 瓣膜閉鎖不全.1120215訴11111複診無變化,預2年後追蹤 | 避免劇烈運動注意心跳節律 |
| 九 | 6 | ████████ | 其他 | 色弱 | |
| 九 | 6 | ████████ | 蠶豆症 | | 避免使用禁忌的食品藥 |
| 九 | 6 | ████████ | 其他 | 色盲 | |
| 九 | 6 | ████████ | 海洋性貧血 | | 依個案之輕重度寫照護 |
| 九 | 6 | ████████ | 癲癇症 | 1110916訴:國中後未再發作 | 按時服藥和調整劑量及 避免發作時的傷害 |
| 九 | 6 | ████████ | 心臟病 | 卵圓孔尚未閉合,追蹤中,1110916訴:110年9月追蹤卵圓孔變大趨勢,目前無運動限制醫囑1111227訴111年11月因胸口刺痛後悶回診奇美劉萬雄表示卵圓孔已縮小,判斷為2尖瓣回流造成,囑胸悶時可憋氣30秒.1120912訴112年7月追蹤無變化,醫囑2年後回診 | 避免劇烈運動注意心跳節律 |
| 九 | 6 | ████████ | 蠶豆症 | | 避免使用禁忌的食品藥 |
| 九 | 6 | ████████ | 其他 | 腹壁裂 | |

筆數: 9

九年7班

| 年 | 班 | 座號 姓名 | 疾病 | 陳述 | 照護 |
|---|---|----------|--------------|--|-------------------------|
| 九 | 7 | ████████ | 心理或精神 性疾病 | 妥瑞氏1110906訴:已無相關症狀,未再回診. | |
| 九 | 7 | ████████ | 其他 | 聽力弱未達診斷程度 | |
| 九 | 7 | ████████ | 氣喘 | 1110914訴上學期跑800公尺後發作,有自備吸入劑在書包.1120921訴111年後未再發作 | 注意季節變化家中存有 備藥避免接觸過敏原 |
| 九 | 7 | ████████ | 疝氣 | post OP | |
| 九 | 7 | ████████ | 氣喘 | 1110914訴:國中後未再發作 | 注意季節變化家中存有 備藥避免接觸過敏原 |
| 九 | 7 | ████████ | 重大手術 | 齒外科 1120921訴上週回診無異常 | 成大每年追蹤齒根活性 |
| 九 | 7 | ████████ | 其他 | 眼睛過敏 | |
| 九 | 7 | ████████ | 其他 | 胃潰瘍 | |

筆數: 8

九年8班

| 年 | 班 | 座號 姓名 | 疾病 | 陳述 | 照護 |
|---|---|--------|--------------|--------|------------|
| 九 | 8 | ██████ | 其他 | 智力發育障礙 | 依其診斷書寫照護重點 |
| 九 | 8 | ██████ | 心理或精神 性疾病 | 自閉性疾患 | 依其診斷書寫照護重點 |
| 九 | 8 | ██████ | 罕見疾病 | 唐氏症徵候群 | 依其診斷書寫照護重點 |
| 九 | 8 | ██████ | 其他 | 中度智能不足 | |

筆數: 4

說明：

- 一、依據學校衛生法第12條規定，學校對患有心臟病、氣喘、癲癇、糖尿病、血友病、癌症、精神疾病、罕見疾病及其他重大傷病或身心障礙之學生，應加強輔導與照顧；必要時，得調整其課業及活動。
- 二、如有運動競賽項目田徑選手挑選，建請避開氣喘及心臟疾患學生。
- 三、本疾病調查結果置放於各年級導師辦公室、藝文辦公室和體健辦公室，並敬會級導師、專任代表及體衛組長，請協助轉知各班導師及各科任教教師和運動教練。
- 四、請各授課老師依個資保護法規範，妥為保管學生疾病資料，並請級導師、藝文老師及體衛組長於學期結束後銷毀。

承辦人:

體衛組長:

7年級導師:

8年級導師:

9年級導師:

護理師 施珊汶

教師兼體育衛生組長 張武進

導師 賴美珍

教師 謝季盛

導師 郭明和

專任代表:

學務主任:

校長:

鄭淑芬

教師兼學生事務主任 葉乃菁

臺南市立新化國民中學校長 詹森雄