

臺南市112學年度仁德國民中學健康物質環境成果表

1. 學生參與校園美化綠化工作

佐證資料



說明：園藝老師教導如何種植植物



說明：學生親自種植



說明：學生將種植的盆栽放置走廊前花台



說明：學生將種植的盆栽放置走廊前花台



說明：學生開墾自給農園



說明：自給農園完成

2. 無菸無毒環境營造紀錄

佐證資料



說明：家長接送區張貼禁菸標誌



說明：校園各處張貼禁菸標誌品



說明：校園各處張貼禁菸標誌



說明：校園各處張貼禁菸標誌



說明：校園內懸掛禁菸布條



說明：學校設置布告欄張貼菸檯危害相關資訊

3. 水塔定期清洗紀錄

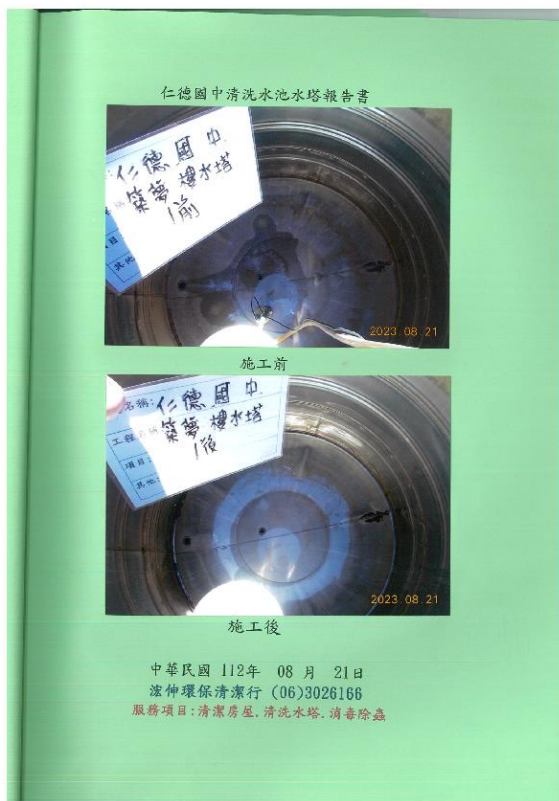
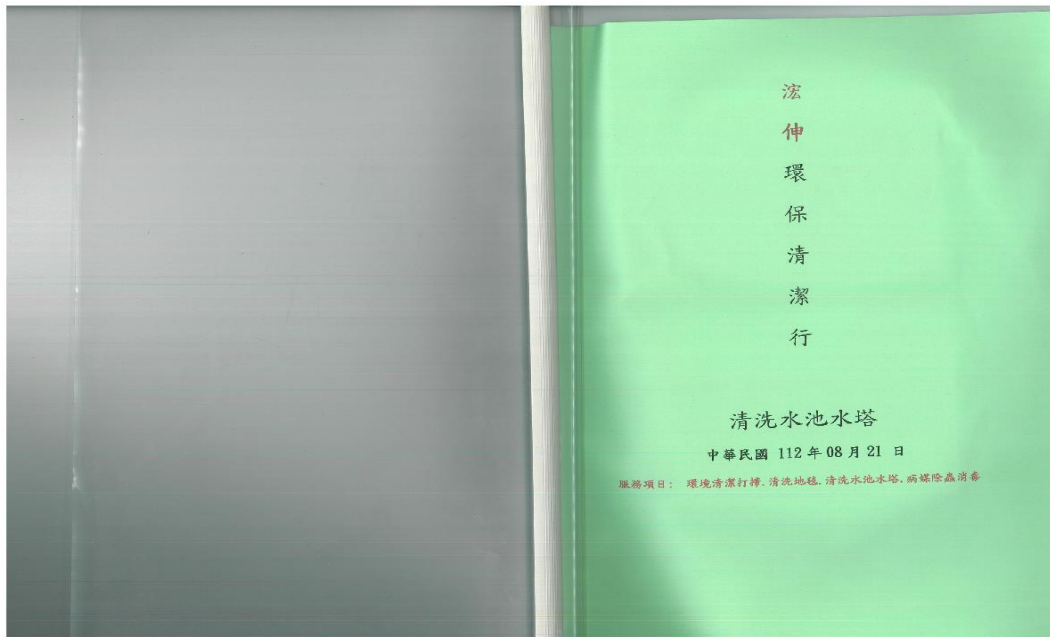

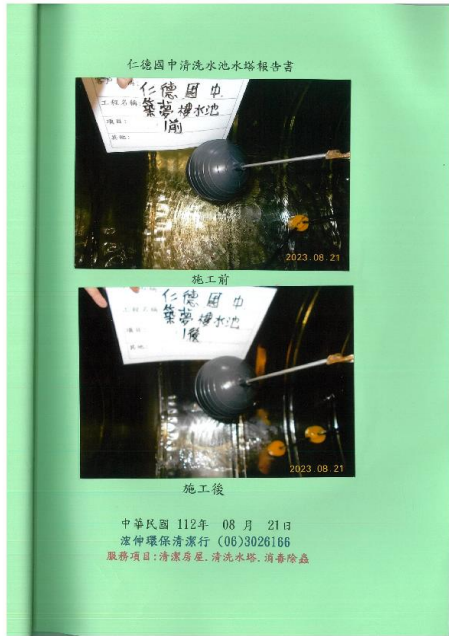

4. 校園教室照明度檢查紀錄

仁德國中112A/26盤點總表					備註
樓數	區分	間數	燈種	數量	
4	教室	43	黑板燈	73	
			格柵燈	149	
			山型燈	6	
			工事燈	350	
			黑板燈	5	
			格柵燈	128	
			山型燈	76	
			工事燈	48	
			罩燈	10	
			坎燈	10	
辦公室及其它			桶燈	3	
			吸頂燈	1	
			工事燈	31	
			山型燈	33	
公共區域			桶燈	36	
			長方罩燈	10	
			方型吸頂	1	
			總數	970	

校燈具已更換所有LED燈具約99%，燈具明亮，照度整體上還可以，廁所燈具較舊，需要更換，所有樓梯罩燈很舊不明亮也需要更換。

仁德國中L-信總中心使用																
區分	樓名	樓	空間名稱	空間尺	燈具型	光通量	燈具尺	燈具數	燈具高尺	黑板燈距離	安裝型	照度lx	備註			
新藝	1F		活動教室	工事燈	LED 4*2	56	14					吊管				
			電腦教室	工事燈	LED 4*2	56	5		3				吊管			
			辦公室	工事燈	LED 4*2	56	8						吊管			
			家政教室	工事燈	LED 4*2	56	20						吊管			
			特教班(乙)	黑板燈	LED 4*1	56	2						吊管			
			特教班(甲)	黑板燈	LED 4*1	56	1						吊管			
			生活科技	黑板燈	LED 4*2	56	2						吊管			
			音樂教室	山型燈	LED 4*2	56	3						吊管			
			德賢	1F		107教室	S*7	黑板燈	LED 4*2	56	2		0.9		吊管	
						104教室	S*7	黑板燈	LED 4*2	56	2				吊管	換入 200
105教室	S*7	黑板燈				LED 4*2	56	10				吊管				
106教室	S*7	黑板燈				LED 4*2	56	2				吊管				
101教室	S*7	黑板燈				LED 4*2	56	2			0.8		吊管			
102教室	S*7	黑板燈				LED 4*2	56	2			0.8		吊管			
103教室	S*7	黑板燈				LED 4*2	56	2			0.8		吊管			
50教室	S*7	黑板燈				LED 4*2	56	2			0.8		吊管			
活動中心	1F					廚房	工事燈	LED 4*2	56	20					吊管	
						自然科學實驗室	工事燈	LED 4*2	56	10					吊管	
			家長會辦公室	黑板燈	LED 4*1	56	3			0.8		吊管				
			檔案室	S*7	黑板燈	LED 4*2	56	2			0.8		吊管			
			學務處	S*7	黑板燈	LED 4*2	56	9					吊管			
			校長室	格柵燈	LED 4*3	56	18					吊管				
			教務處	格柵燈	LED 4	56	7					吊管				
			輔導室	格柵燈	LED 4*2	56	5					吊管				
			課圖室	格柵燈	LED 2	56	1					吊管				
			地下室	圓形吸頂	LED 56	10						換入				
公共區域	1F		走廊	格柵燈	LED 4*3	56	41				吊管					
			廁所	格柵燈	LED 4*2	56	20				吊管					
			樓梯	格柵燈	LED 4*3	56	6				吊管					
			走廊	山型燈	LED 4*2	56	26					吊管				
			樓梯	格柵燈	LED 4*2	56	3					吊管				
			樓梯	LED	56	1						吊管				
			樓梯	格柵燈	LED 4*3	56	30					吊管				
			樓梯	格柵燈	LED 4*2	56	4					吊管				
			樓梯	LED	56	20						吊管				
			樓梯	格柵燈	LED 4*3	56	12					吊管				
公共區域	2F		走廊	山型燈	LED 2*2	56	10				吊管					
			廁所	山型燈	LED 2*3	56	14				吊管					
			樓梯	山型燈	LED 4*2	56	20				吊管					
			樓梯	LED	56	2						吊管				
			樓梯	山型燈	LED 2*2	56	5					吊管				
			樓梯	LED	56	3						吊管				
			樓梯	LED	56	15						吊管				
			樓梯	方型吸頂	LED	56	1					吊管				
			樓梯	山型燈	LED 2*3	56	2					吊管				
			樓梯	山型燈	LED 2*3	56	3					吊管				

說明：全校燈具清點數量

說明：112教室照明度檢測表

說明：112教室照明度檢測表

說明：112教室照明度檢測表

5. 校園飲水機檢查紀錄

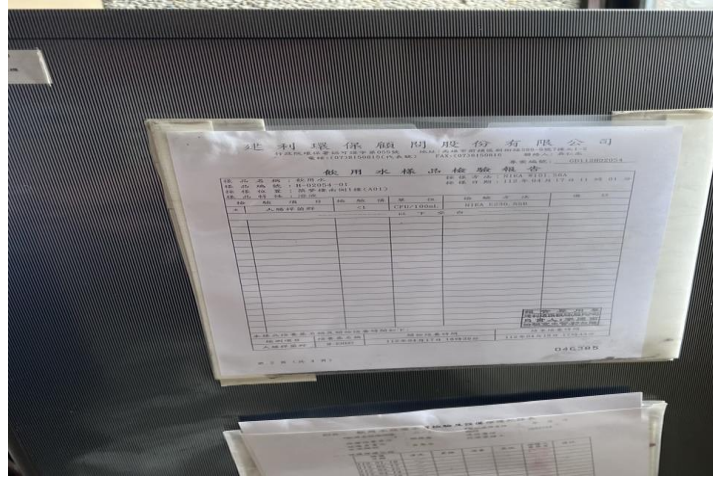

飲水機定期檢查表



全校每台飲水機都有定期檢查表