

臺南市114學年度國民小學健康教學活動成果表

議題名稱	學校提供教師身心服務		
日期	114年 10 月 1 日	實施班級	全校教職員工
簡述課程內容	提供教師舒緩壓力的按摩椅及簡易健康諮詢和服務		
符合生活技能 項目(勾選)	<input checked="" type="checkbox"/> 做決定 <input checked="" type="checkbox"/> 批判思考 <input type="checkbox"/> 解決問題 <input type="checkbox"/> 自我覺察 <input type="checkbox"/> 情緒調適 <input type="checkbox"/> 抗壓能力 <input type="checkbox"/> 自我監控 <input type="checkbox"/> 目標設定 <input type="checkbox"/> 同理心 <input type="checkbox"/> 合作與團隊作業 <input type="checkbox"/> 人際溝通能力 <input type="checkbox"/> 倡導能力 <input type="checkbox"/> 協商能力 <input type="checkbox"/> 拒絕技能 包含其中一項以上即可，健康相關技能（如刷牙）等不列計。		
符合核心素養 項目(勾選)	<input type="checkbox"/> E-A1 具備良好身體活動與健康生活的習慣，以促進身心健全發展，並認識個人特質，發展運動與保健的潛能。 <input type="checkbox"/> E-A2 具備探索身體活動與健康生活問題的思考能力，並透過體驗與實踐，處理日常生活中運動與健康的問題。 <input type="checkbox"/> E-A3 具備擬定基本的運動與保健計畫及實作能力，並以創新思考方式，因應日常生活情境。 <input type="checkbox"/> E-B1 具備運用體育與健康之相關符號知能，能以同理心應用在生活中的運動、保健與人際溝通上。 <input type="checkbox"/> E-B2 具備應用體育與健康相關科技及資訊的基本素養，並理解各類媒體刊載、報導有關體育與健康內容的意義與影響。 <input checked="" type="checkbox"/> E-B3 具備運動與健康有關的感知和欣賞的基本素養，促進多元感官的發展，在生活環境中培養運動與健康有關的美感體驗。 <input checked="" type="checkbox"/> E-C1 具備生活中有關運動與健康的道德知識與是非判斷能力，理解並遵守相關的道德規範，培養公民意識，關懷社會。 <input type="checkbox"/> E-C2 具備同理他人感受，在體育活動和健康生活中樂於與人互動，並與團隊成員合作，促進身心健康。 <input type="checkbox"/> E-C3 具備理解與關心本土、國際體育與健康議題的素養，並認識及包容文化的多元性。		
佐證資料(教案、教學過程紀錄等)			
			
說明：讓教職員工能在壓力下得到解放		說明：讓教職員工能在壓力下得到解放	

安慶國... (130)

【*輔導室報告】...

節，學校與家長會特辦理教師節活動「給我養生拳」（肩頸按摩放鬆一下）活動。

即日起開放預約，讓您舒展一身的疲憊，預祝各位教師節愉快

安排時段為：

一、9/23（一）：
10:00-12:00；
13:30-16:00

二、9/24（二）：
10:00-12:00；
13:30-16:00

三、9/25（三）

		早上安排2位女師傅		下午安排3位男師傅	
期	上午	師傅1	師傅2	師傅1	師傅2
1	00~10:10				
2	15~10:25	吳小軒		郭依儀	
3	30~10:40	鍾詠茹			
4	45~10:55	胡麗敏		陳淑芬	
5	00~11:10	戴培毓		陳芳芳	
6	15~11:25			陳高印	
7	30~11:40	許麗華			
8	45~11:55	許富輝			
9					
10	期二下午	師傅1	郭聖	師傅2	郭聖
11	30~13:40	羅品翰		郭耀煌	
12	45~13:55	王曹斌		陳淑芬	
13	00~14:10	蔡忠吉		郭小龍	
14	15~14:25	陳冠賢		陳明進	
15	30~14:40	黃明秋			
16	45~14:55	鄭翠蘭			
17	00~15:10				

說明：學校提供按摩放送一下服務

說明：教師利用課餘時間踴躍線上預先報名

		早上安排2位女師傅		下午安排3位	
期	上午	師傅1	師傅2	師傅1	師傅2
1	10:00~10:10	黃小軒		郭依儀	
2	10:15~10:25	鍾詠茹		陳淑芬	
3	10:30~10:40	胡麗敏		陳淑芬	
4	10:45~10:55	王曹斌		陳淑芬	
5	11:00~11:10	曾麗麗		陳淑芬	
6	11:15~11:25	謝仁傑			
7	11:30~11:40	孔宜晴			
8	11:45~11:55				
9					
10	期二下午	師傅1	郭聖	師傅2	郭聖
11	15:30~15:40				
12	15:45~15:55	羅品翰		郭耀煌	
13	16:00~16:10	楊耀賢			
14	16:15~16:25	謝耀輝			
15	16:30~16:40	黃明秋		陳淑芬	
16	16:45~16:55	鄭翠蘭		陳淑芬	
17	17:00~17:10	陳冠賢		王意哲	
18	17:15~17:25				
19	17:30~17:40	許富輝			
20	17:45~17:55				
21					
22					
23					
24					
25					
26					
27					
28					
29					
30					
31					
32					
33					
34					
35					
36					
37					
38					
39					
40					
41					
42					
43					
44					
45					
46					
47					
48					
49					
50					
51					
52					
53					
54					
55					
56					
57					
58					
59					
60					
61					
62					
63					
64					
65					
66					
67					
68					
69					
70					
71					
72					
73					
74					
75					
76					
77					
78					
79					
80					
81					
82					
83					
84					
85					
86					
87					
88					
89					
90					
91					
92					
93					
94					
95					
96					
97					
98					
99					
100					



說明：教師利用課餘時間踴躍線上預先報名

說明：學生在教師節也給教師放鬆壓力

臺南市114學年度國民小學健康教學活動成果表

議題名稱	學校辦理教職員管理活動提供教師身心服務		
日期	114年 12 月05 日	實施班級	全校教職員工
簡述課程內容	學校設置健身中心提供親師生運動優良的場所，辦理教職員管理活動		
符合生活技能項目(勾選)	<input checked="" type="checkbox"/> 做決定 <input checked="" type="checkbox"/> 批判思考 <input type="checkbox"/> 解決問題 <input type="checkbox"/> 自我覺察 <input type="checkbox"/> 情緒調適 <input type="checkbox"/> 抗壓能力 <input type="checkbox"/> 自我監控 <input type="checkbox"/> 目標設定 <input type="checkbox"/> 同理心 <input type="checkbox"/> 合作與團隊作業 <input type="checkbox"/> 人際溝通能力 <input type="checkbox"/> 倡導能力 <input type="checkbox"/> 協商能力 <input type="checkbox"/> 拒絕技能 包含其中一項以上即可，健康相關技能（如刷牙）等不列計。		

<p>符合核心素養 項目(勾選)</p>	<p><input type="checkbox"/>E-A1 具備良好身體活動與健康生活的習慣，以促進身心健全發展，並認識個人特質，發展運動與保健的潛能。</p> <p><input type="checkbox"/>E-A2 具備探索身體活動與健康生活問題的思考能力，並透過體驗與實踐，處理日常生活中運動與健康的問題。</p> <p><input type="checkbox"/>E-A3 具備擬定基本的運動與保健計畫及實作能力，並以創新思考方式，因應日常生活情境。</p> <p><input type="checkbox"/>E-B1 具備運用體育與健康之相關符號知能，能以同理心應用在生活中的運動、保健與人際溝通上。</p> <p><input type="checkbox"/>E-B2 具備應用體育與健康相關科技及資訊的基本素養，並理解各類媒體刊載、報導有關體育與健康內容的意義與影響。</p> <p><input checked="" type="checkbox"/>E-B3 具備運動與健康有關的感知和欣賞的基本素養，促進多元感官的發展，在生活環境中培養運動與健康有關的美感體驗。</p> <p><input checked="" type="checkbox"/>E-C1 具備生活中有關運動與健康的道德知識與是非判斷能力，理解並遵守相關的道德規範，培養公民意識，關懷社會。</p> <p><input type="checkbox"/>E-C2 具備同理他人感受，在體育活動和健康生活中樂於與人互動，並與團隊成員合作，促進身心健康。</p> <p><input type="checkbox"/>E-C3 具備理解與關心本土、國際體育與健康議題的素養，並認識及包容文化的多元性。</p>
--------------------------	--

佐證資料(教案、教學過程紀錄等)

	
<p>說明：讓教職員工能在壓力下得到解放</p>	<p>說明：讓教職員工能藉著運動下得到解放</p>
	
<p>說明：也歡迎家長也來紓壓一下</p>	<p>說明：教師利用課餘時間踴躍線上預先報名</p>

	
<p>說明：親師生在繁忙的工作一起來放鬆壓力</p>	<p>說明：教師在繁忙的課程放鬆壓力</p>

臺南市114學年度國民小學健康教學活動成果表

<p>議題名稱</p>	<p>學校提供教師家長學生諮商及健康管理服務</p>		
<p>日期</p>	<p>114年 11 月 14 日</p>	<p>實施班級</p>	<p>全校親師生</p>
<p>簡述課程內容</p>	<p>提供教師家長學生諮商及健康管理服務</p>		
<p>符合生活技能 項目(勾選)</p>	<p> <input checked="" type="checkbox"/>做決定 <input checked="" type="checkbox"/>批判思考 <input type="checkbox"/>解決問題 <input type="checkbox"/>自我覺察 <input type="checkbox"/>情緒調適 <input type="checkbox"/>抗壓能力 <input type="checkbox"/>自我監控 <input type="checkbox"/>目標設定 <input type="checkbox"/>同理心 <input type="checkbox"/>合作與團隊作業 <input type="checkbox"/>人際溝通能力 <input type="checkbox"/>倡導能力 <input type="checkbox"/>協商能力 <input type="checkbox"/>拒絕技能 包含其中一項以上即可，健康相關技能（如刷牙）等不列計。 </p>		
<p>符合核心素養 項目(勾選)</p>	<p> <input type="checkbox"/>E-A1 具備良好身體活動與健康生活的習慣，以促進身心健全發展，並認識個人特質，發展運動與保健的潛能。 <input type="checkbox"/>E-A2 具備探索身體活動與健康生活問題的思考能力，並透過體驗與實踐，處理日常生活中運動與健康的問題。 <input type="checkbox"/>E-A3 具備擬定基本的運動與保健計畫及實作能力，並以創新思考方式，因應日常生活情境。 <input type="checkbox"/>E-B1 具備運用體育與健康之相關符號知能，能以同理心 應用在生活中的運動、保健與人際溝通上。 <input type="checkbox"/>E-B2 具備應用體育與健康相關科技及資訊的基本素養，並理解各類媒體刊載、報導有關體育與健康內容的意義與影響。 <input checked="" type="checkbox"/>E-B3 具備運動與健康有關的感知和欣賞的基本素養，促進多元感官的發展，在生活環境中培養運動與健康 有關的美感體驗。 <input checked="" type="checkbox"/>E-C1 具備生活中有關運動與健康的道德知識與是非判斷能力，理解並遵守相關的道德規範，培養公民意識，關懷社會。 <input type="checkbox"/>E-C2 具備同理他人感受，在體育活動和健康生活中樂於與人互動，並與團隊成員合作，促進身心健康。 <input type="checkbox"/>E-C3 具備理解與關心本土、國際體育與健康議題的素養，並認識及包容文化的多元性。 </p>		

佐證資料(教案、教學過程紀錄等)

蘇振輝

10/3 (四) 10:00-12:00, 13:00-15:00職安健康.健檢諮詢服務，地點C307教師休息室。如有需求可多加利用。

13:30

輔導組報告:各班信箱已發放「412-8185(幫一幫我)」家庭教育諮詢專線宣傳貼紙，1~6年級(含特教班)煩請級任老師協助張貼學生聯絡簿。 **

09:57

說明：學校提供教師健康諮詢服務

說明：提供家長家庭教育諮詢專線

家長

1 鑒於腸病毒已進入流行期，本局製作腸病毒宣導單張一給家長一封信（如附件1），請轉發給家長

2 為因應近期腸病毒疫情及防疫，建議增加環境消毒頻率，加強監控學生健康狀況，教室應維持適當通風，評估學生左右座距間隔，叮嚀學生入班前、在校時、放學前、回家後落實勤洗手防疫及鼓勵戴口罩等相關防疫措施；並請利用「臺南市防疫小學堂」系列衛教影片，強化親師生衛生教育，教導正確防疫觀念，建立自我1

處理知能。



提供家長腸病毒應注意事項

藥品分類及毒品分級

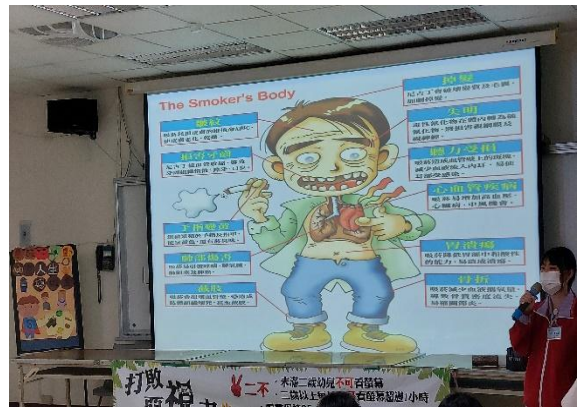
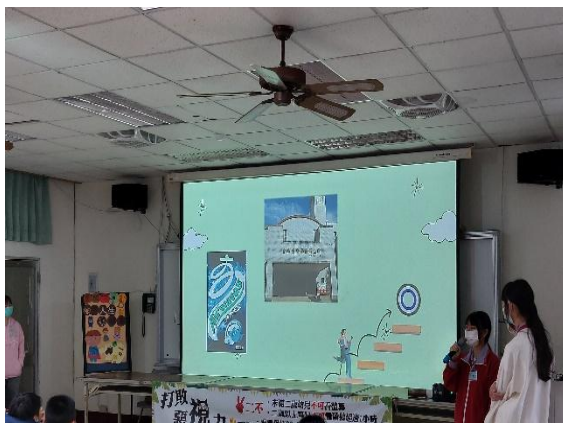

說明 服藥成癮須小心

說明：毒品上癮症狀

臺南市114學年度國民小學健康教學活動成果表

議題名稱	安南衛生所蒞臨本校進行衛教 宣導		
日期	115年 01 月 4 日	實施班級	三四五學生
簡述課程內容	食品安全快樂吃，用藥安全沒煩惱		
符合生活技能 項目(勾選)	<input checked="" type="checkbox"/> 做決定 <input checked="" type="checkbox"/> 批判思考 <input type="checkbox"/> 解決問題 <input type="checkbox"/> 自我覺察 <input type="checkbox"/> 情緒調適 <input type="checkbox"/> 抗壓能力 <input type="checkbox"/> 自我監控 <input type="checkbox"/> 目標設定 <input type="checkbox"/> 同理心 <input type="checkbox"/> 合作與團隊作業 <input type="checkbox"/> 人際溝通能力 <input type="checkbox"/> 倡導能力 <input type="checkbox"/> 協商能力 <input type="checkbox"/> 拒絕技能 包含其中一項以上即可，健康相關技能（如刷牙）等不列計。		
符合核心素養 項目(勾選)	<input type="checkbox"/> E-A1 具備良好身體活動與健康生活的習慣，以促進身心健全發展，並認識個人特質，發展運動與保健的潛能。 <input type="checkbox"/> E-A2 具備探索身體活動與健康生活問題的思考能力，並透過體驗與實踐，處理日常生活中運動與健康的問題。 <input type="checkbox"/> E-A3 具備擬定基本的運動與保健計畫及實作能力，並以創新思考方式，因應日常生活情境。 <input type="checkbox"/> E-B1 具備運用體育與健康之相關符號知能，能以同理心 應用在生活中的運動、保健與人際溝通上。 <input type="checkbox"/> E-B2 具備應用體育與健康相關科技及資訊的基本素養，並理解各類媒體刊載、報導有關體育與健康內容的意義與影響。 <input checked="" type="checkbox"/> E-B3 具備運動與健康有關的感知和欣賞的基本素養，促進多元感官的發展，在生活環境中培養運動與健康 有關的美感體驗。 <input checked="" type="checkbox"/> E-C1 具備生活中有關運動與健康的道德知識與是非判斷能力，理解並遵守相關的道德規範，培養公民意識，關懷社會。 <input type="checkbox"/> E-C2 具備同理他人感受，在體育活動和健康生活中樂於與人互動，並與團隊成員合作，促進身心健康。 <input type="checkbox"/> E-C3 具備理解與關心本土、國際體育與健康議題的素養，並認識及包容文化的多元性。		
佐證資料(教案、教學過程紀錄等)			
			
說明：加強食品安全觀念	說明：強調用藥安全		



正確藥品需要建立



藥品過期正確丟棄



說明 歡喜合影



說明：藥品三分類

臺南市114學年度國民小學健康教學活動成果表

議題名稱	晴天眼科蒞臨本校進行衛教 宣導		
日期	115年 03 月12 日	實施班級	全校教職員及家長
簡述課程內容	邀請鄰近診所提供老師和家長健康資訊-如何保護靈魂之窗明亮眼睛，並將 學習的知識教導孩子		
符合生活技能項目(勾選)	<input checked="" type="checkbox"/> 做決定 <input checked="" type="checkbox"/> 批判思考 <input type="checkbox"/> 解決問題 <input type="checkbox"/> 自我覺察 <input type="checkbox"/> 情緒調適 <input type="checkbox"/> 抗壓能力 <input type="checkbox"/> 自我監控 <input type="checkbox"/> 目標設定 <input type="checkbox"/> 同理心 <input type="checkbox"/> 合作與團隊作業 <input type="checkbox"/> 人際溝通能力 <input type="checkbox"/> 倡導能力 <input type="checkbox"/> 協商能力 <input type="checkbox"/> 拒絕技能 包含其中一項以上即可，健康相關技能（如刷牙）等不列計。		

<p>符合核心素養 項目(勾選)</p>	<p><input type="checkbox"/>E-A1 具備良好身體活動與健康生活的習慣，以促進身心健全發展，並認識個人特質，發展運動與保健的潛能。</p> <p><input type="checkbox"/>E-A2 具備探索身體活動與健康生活問題的思考能力，並透過體驗與實踐，處理日常生活中運動與健康的問題。</p> <p><input type="checkbox"/>E-A3 具備擬定基本的運動與保健計畫及實作能力，並以創新思考方式，因應日常生活情境。</p> <p><input type="checkbox"/>E-B1 具備運用體育與健康之相關符號知能，能以同理心 應用在生活中的運動、保健與人際溝通上。</p> <p><input type="checkbox"/>E-B2 具備應用體育與健康相關科技及資訊的基本素養，並理解各類媒體刊載、報導有關體育與健康內容的意義與影響。</p> <p><input checked="" type="checkbox"/>E-B3 具備運動與健康有關的感知和欣賞的基本素養，促進多元感官的發展，在生活環境中培養運動與健康 有關的美感體驗。</p> <p><input checked="" type="checkbox"/>E-C1 具備生活中有關運動與健康的道德知識與是非判斷能力，理解並遵守相關的道德規範，培養公民意識，關懷社會。</p> <p><input type="checkbox"/>E-C2 具備同理他人感受，在體育活動和健康生活中樂於與人互動，並與團隊成員合作，促進身心健康。</p> <p><input type="checkbox"/>E-C3 具備理解與關心本土、國際體育與健康議題的素養，並認識及包容文化的多元性。</p>
--------------------------	--

佐證資料(教案、教學過程紀錄等)



說明：加強平日用眼正確習慣

說明：強調眼睛構造及成人眼睛如何治療



使用正確散瞳劑藥品需要建立勿中斷

主任呼應醫師的保眼尤其教職員重度用眼

	
<p>說明 提醒遠視近視和眼疾的好發年齡</p>	<p>說明：鼓勵家長如何注意孩童視力</p>

臺南市114學年度國民小學健康教學活動成果表

議題名稱	辦理教職員工健康體適能管理活動		
日期	114年 6 月 21 日	實施班級	全校教職員家長
課程內容敘述	提倡教職員工正當活動，以紓解工作壓力及促進感情交流，並培養團隊精神		
符合生活技能項目(勾選)	<input checked="" type="checkbox"/> 做決定 <input checked="" type="checkbox"/> 批判思考 <input type="checkbox"/> 解決問題 <input type="checkbox"/> 自我覺察 <input type="checkbox"/> 情緒調適 <input type="checkbox"/> 抗壓能力 <input type="checkbox"/> 自我監控 <input type="checkbox"/> 目標設定 <input type="checkbox"/> 同理心 <input type="checkbox"/> 合作與團隊作業 <input type="checkbox"/> 人際溝通能力 <input type="checkbox"/> 倡導能力 <input type="checkbox"/> 協商能力 <input type="checkbox"/> 拒絕技能 包含其中一項以上即可，健康相關技能（如刷牙）等不列計。		
符合核心素養項目(勾選)	<input checked="" type="checkbox"/> E-A1 具備良好身體活動與健康生活的習慣，以促進身心健全發展，並認識個人特質，發展運動與保健的潛能。 <input type="checkbox"/> E-A2 具備探索身體活動與健康生活問題的思考能力，並透過體驗與實踐，處理日常生活中運動與健康的問題。 <input type="checkbox"/> E-A3 具備擬定基本的運動與保健計畫及實作能力，並以創新思考方式，因應日常生活情境。 <input checked="" type="checkbox"/> E-B1 具備運用體育與健康之相關符號知能，能以同理心應用在生活中的運動、保健與人際溝通上。 <input type="checkbox"/> E-B2 具備應用體育與健康相關科技及資訊的基本素養，並理解各類媒體刊載、報導有關體育與健康內容的意義與影響。 <input checked="" type="checkbox"/> E-B3 具備運動與健康有關的感知和欣賞的基本素養，促進多元感官的發展，在生活環境中培養運動與健康有關的美感體驗。 <input checked="" type="checkbox"/> E-C1 具備生活中有關運動與健康的道德知識與是非判斷能力，理解並遵守相關的道德規範，培養公民意識，關懷社會。 <input type="checkbox"/> E-C2 具備同理他人感受，在體育活動和健康生活中樂於與人互動，並與團隊成員合作，促進身心健康。 <input type="checkbox"/> E-C3 具備理解與關心本土、國際體育與健康議題的素養，並認識及包容文化的多元性。		
佐證資料(教案、教學過程紀錄等)			



說明：教職員保齡球社團



說明：教職員保齡球社團對抗比賽



說明：教師和師生對抗賽



說明：教師與學生對抗交流加強學生技能



說明：教師指導同仁體適能社團



說明：教師指導同仁體適能社團



說明：陶冶身心靈教職員社團



說明：教師在指導下認真製作環保玻璃瓶



說明：舉辦教職員體適能運動管理



說明：舉辦教職員體適能運動管理

臺南市114學年度國民小學健康教學活動成果表

議題名稱	校內躲避球賽		
日期	114年10月25日	實施班級	全校親師生
簡述課程內容	校內躲避球賽		
符合生活技能項目(勾選)	<input checked="" type="checkbox"/> 做決定 <input checked="" type="checkbox"/> 批判思考 <input type="checkbox"/> 解決問題 <input type="checkbox"/> 自我覺察 <input type="checkbox"/> 情緒調適 <input type="checkbox"/> 抗壓能力 <input type="checkbox"/> 自我監控 <input type="checkbox"/> 目標設定 <input type="checkbox"/> 同理心 <input type="checkbox"/> 合作與團隊作業 <input type="checkbox"/> 人際溝通能力 <input type="checkbox"/> 倡導能力 <input type="checkbox"/> 協商能力 <input type="checkbox"/> 拒絕技能 包含其中一項以上即可，健康相關技能（如刷牙）等不列計。		

<p>符合核心素養 項目(勾選)</p>	<p><input type="checkbox"/>E-A1 具備良好身體活動與健康生活的習慣，以促進身心健全發展，並認識個人特質，發展運動與保健的潛能。</p> <p><input type="checkbox"/>E-A2 具備探索身體活動與健康生活問題的思考能力，並透過體驗與實踐，處理日常生活中運動與健康的問題。</p> <p><input type="checkbox"/>E-A3 具備擬定基本的運動與保健計畫及實作能力，並以創新思考方式，因應日常生活情境。</p> <p><input type="checkbox"/>E-B1 具備運用體育與健康之相關符號知能，能以同理心應用在生活中的運動、保健與人際溝通上。</p> <p><input type="checkbox"/>E-B2 具備應用體育與健康相關科技及資訊的基本素養，並理解各類媒體刊載、報導有關體育與健康內容的意義與影響。</p> <p><input checked="" type="checkbox"/>E-B3 具備運動與健康有關的感知和欣賞的基本素養，促進多元感官的發展，在生活環境中培養運動與健康有關的美感體驗。</p> <p><input checked="" type="checkbox"/>E-C1 具備生活中有關運動與健康的道德知識與是非判斷能力，理解並遵守相關的道德規範，培養公民意識，關懷社會。</p> <p><input type="checkbox"/>E-C2 具備同理他人感受，在體育活動和健康生活中樂於與人互動，並與團隊成員合作，促進身心健康。</p> <p><input type="checkbox"/>E-C3 具備理解與關心本土、國際體育與健康議題的素養，並認識及包容文化的多元性。</p>
--------------------------	--

佐證資料(教案、教學過程紀錄等)



<p>說明：校內躲避球賽校長開球</p>	<p>說明：校內躲避球賽</p>
----------------------	------------------



<p>校內躲避球賽</p>	<p>校內躲避球賽</p>
---------------	---------------



說明：校內躲避球賽



說明：校內躲避球賽

臺南市114學年度國民小學健康教學活動成果表

議題名稱	校內籃球球賽		
日期	114年11月20日	實施班級	全校親師生
簡述課程內容	校內籃球球賽		
符合生活技能項目(勾選)	<input checked="" type="checkbox"/> 做決定 <input checked="" type="checkbox"/> 批判思考 <input type="checkbox"/> 解決問題 <input type="checkbox"/> 自我覺察 <input type="checkbox"/> 情緒調適 <input type="checkbox"/> 抗壓能力 <input type="checkbox"/> 自我監控 <input type="checkbox"/> 目標設定 <input type="checkbox"/> 同理心 <input type="checkbox"/> 合作與團隊作業 <input type="checkbox"/> 人際溝通能力 <input type="checkbox"/> 倡導能力 <input type="checkbox"/> 協商能力 <input type="checkbox"/> 拒絕技能 包含其中一項以上即可，健康相關技能（如刷牙）等不列計。		
符合核心素養項目(勾選)	<input type="checkbox"/> E-A1 具備良好身體活動與健康生活的習慣，以促進身心健全發展，並認識個人特質，發展運動與保健的潛能。 <input type="checkbox"/> E-A2 具備探索身體活動與健康生活問題的思考能力，並透過體驗與實踐，處理日常生活中運動與健康的問題。 <input type="checkbox"/> E-A3 具備擬定基本的運動與保健計畫及實作能力，並以創新思考方式，因應日常生活情境。 <input type="checkbox"/> E-B1 具備運用體育與健康之相關符號知能，能以同理心應用在生活中的運動、保健與人際溝通上。 <input type="checkbox"/> E-B2 具備應用體育與健康相關科技及資訊的基本素養，並理解各類媒體刊載、報導有關體育與健康內容的意義與影響。 <input checked="" type="checkbox"/> E-B3 具備運動與健康有關的感知和欣賞的基本素養，促進多元感官的發展，在生活環境中培養運動與健康有關的美感體驗。 <input checked="" type="checkbox"/> E-C1 具備生活中有關運動與健康的道德知識與是非判斷能力，理解並遵守相關的道德規範，培養公民意識，關懷社會。 <input type="checkbox"/> E-C2 具備同理他人感受，在體育活動和健康生活中樂於與人互動，並與團隊成員合作，促進身心健康。 <input type="checkbox"/> E-C3 具備理解與關心本土、國際體育與健康議題的素養，並認識及包容文化的多元性。		
佐證資料(教案、教學過程紀錄等)			



說明：校內籃球賽



說明：校內籃球賽



校內籃球賽



校內籃球賽



說明：校內籃球賽



說明：校內籃球賽

臺南市114學年度國民小學健康教學活動成果表

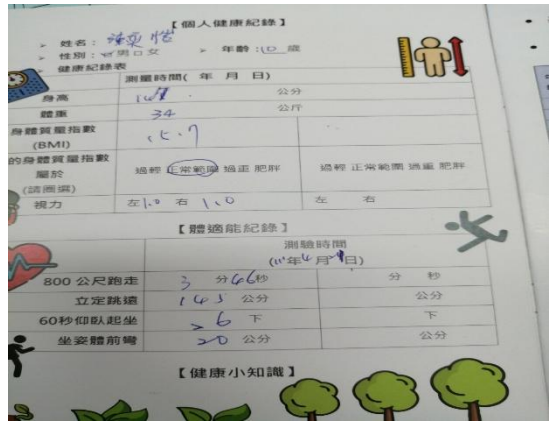
議題名稱	健康護照自主管理		
日期	114年11月20日	實施班級	全校親師生
簡述課程內容	透過學生護照紀錄讓學生自主管理健康		
符合生活技能項目(勾選)	<input checked="" type="checkbox"/> 做決定 <input checked="" type="checkbox"/> 批判思考 <input type="checkbox"/> 解決問題 <input type="checkbox"/> 自我覺察 <input type="checkbox"/> 情緒調適 <input type="checkbox"/> 抗壓能力 <input type="checkbox"/> 自我監控 <input type="checkbox"/> 目標設定 <input type="checkbox"/> 同理心 <input type="checkbox"/> 合作與團隊作業 <input type="checkbox"/> 人際溝通能力 <input type="checkbox"/> 倡導能力 <input type="checkbox"/> 協商能力 <input type="checkbox"/> 拒絕技能 包含其中一項以上即可，健康相關技能（如刷牙）等不列計。		
符合核心素養項目(勾選)	<input type="checkbox"/> E-A1 具備良好身體活動與健康生活的習慣，以促進身心健全發展，並認識個人特質，發展運動與保健的潛能。 <input type="checkbox"/> E-A2 具備探索身體活動與健康生活問題的思考能力，並透過體驗與實踐，處理日常生活中運動與健康的問題。 <input type="checkbox"/> E-A3 具備擬定基本的運動與保健計畫及實作能力，並以創新思考方式，因應日常生活情境。 <input type="checkbox"/> E-B1 具備運用體育與健康之相關符號知能，能以同理心應用在生活中的運動、保健與人際溝通上。 <input type="checkbox"/> E-B2 具備應用體育與健康相關科技及資訊的基本素養，並理解各類媒體刊載、報導有關體育與健康內容的意義與影響。 <input checked="" type="checkbox"/> E-B3 具備運動與健康有關的感知和欣賞的基本素養，促進多元感官的發展，在生活環境中培養運動與健康有關的美感體驗。 <input checked="" type="checkbox"/> E-C1 具備生活中有關運動與健康的道德知識與是非判斷能力，理解並遵守相關的道德規範，培養公民意識，關懷社會。 <input type="checkbox"/> E-C2 具備同理他人感受，在體育活動和健康生活中樂於與人互動，並與團隊成員合作，促進身心健康。 <input type="checkbox"/> E-C3 具備理解與關心本土、國際體育與健康議題的素養，並認識及包容文化的多元性。		
佐證資料(教案、教學過程紀錄等)			
			
說明：忠實紀錄給自己了解身體狀況	說明：忠實紀錄給自己了解身體狀況		

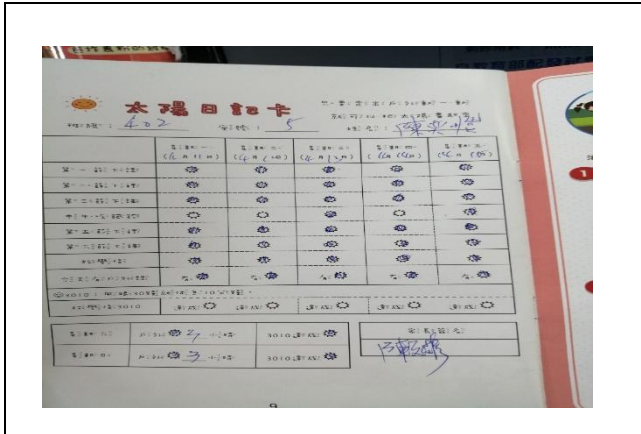

忠實紀錄給自己了解身體狀況

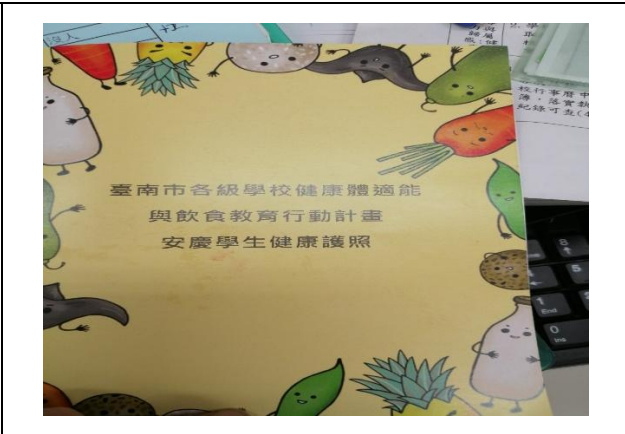

健康護照提供學生自主管理

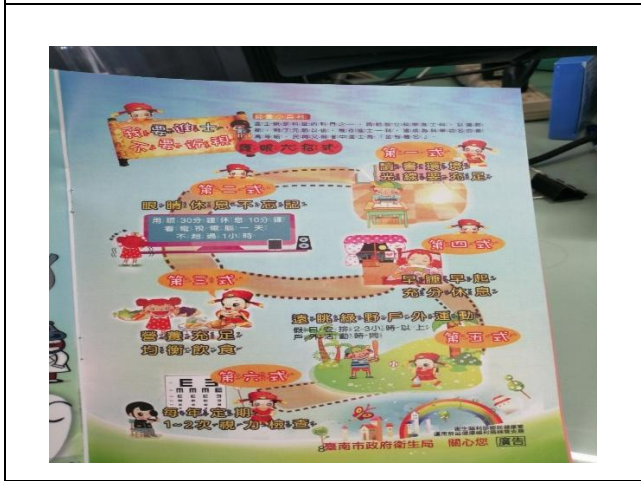

說明：健康護照有各項健促的提醒



說明：健康護照有各項健促的提醒

臺南市114學年度國民小學健康教學活動成果表

議題名稱	體格缺點學生追蹤矯治		
日期	114年11月20日	實施班級	全校親師生
簡述課程內容	體格缺點學生追蹤矯治		
符合生活技能項目(勾選)	<input checked="" type="checkbox"/> 做決定 <input checked="" type="checkbox"/> 批判思考 <input type="checkbox"/> 解決問題 <input type="checkbox"/> 自我覺察 <input type="checkbox"/> 情緒調適 <input type="checkbox"/> 抗壓能力 <input type="checkbox"/> 自我監控 <input type="checkbox"/> 目標設定 <input type="checkbox"/> 同理心 <input type="checkbox"/> 合作與團隊作業 <input type="checkbox"/> 人際溝通能力 <input type="checkbox"/> 倡導能力 <input type="checkbox"/> 協商能力 <input type="checkbox"/> 拒絕技能 包含其中一項以上即可，健康相關技能(如刷牙)等不列計。		

符合核心素養
項目(勾選)

- E-A1 具備良好身體活動與健康生活的習慣，以促進身心健全發展，並認識個人特質，發展運動與保健的潛能。
- E-A2 具備探索身體活動與健康生活問題的思考能力，並透過體驗與實踐，處理日常生活中運動與健康的問題。
- E-A3 具備擬定基本的運動與保健計畫及實作能力，並以創新思考方式，因應日常生活情境。
- E-B1 具備運用體育與健康之相關符號知能，能以同理心應用在生活中的運動、保健與人際溝通上。
- E-B2 具備應用體育與健康相關科技及資訊的基本素養，並理解各類媒體刊載、報導有關體育與健康內容的意義與影響。
- E-B3 具備運動與健康有關的感知和欣賞的基本素養，促進多元感官的發展，在生活環境中培養運動與健康有關的美感體驗。
- E-C1 具備生活中有關運動與健康的道德知識與是非判斷能力，理解並遵守相關的道德規範，培養公民意識，關懷社會。
- E-C2 具備同理他人感受，在體育活動和健康生活中樂於與人互動，並與團隊成員合作，促進身心健康。
- E-C3 具備理解與關心本土、國際體育與健康議題的素養，並認識及包容文化的多元性。

佐證資料(教案、教學過程紀錄等)

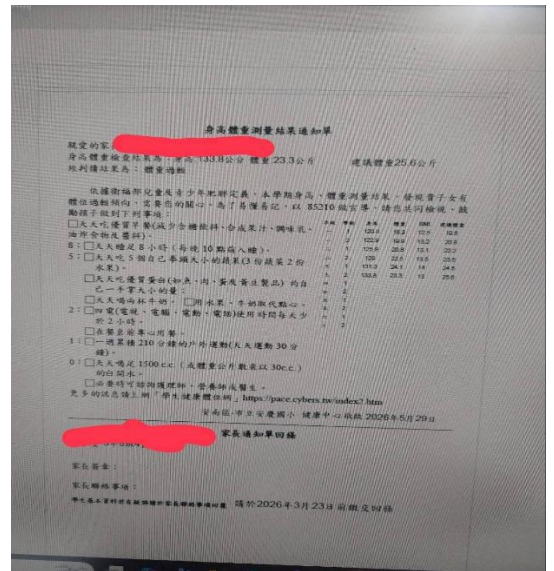
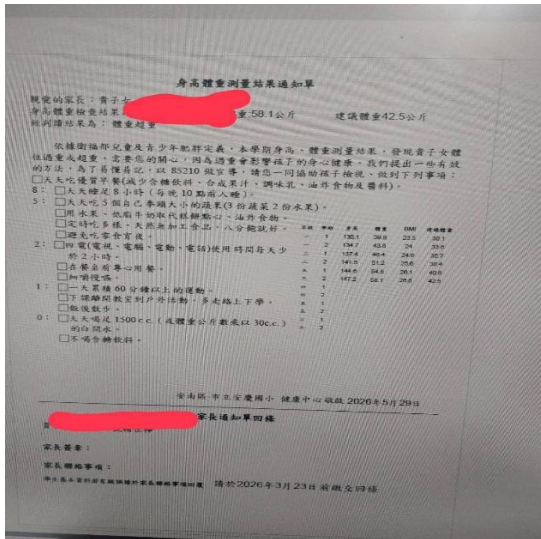

說明：忠實知道給自己了解身體狀況與家長關心

說明：忠實知道給自己了解身體狀況與家長關心

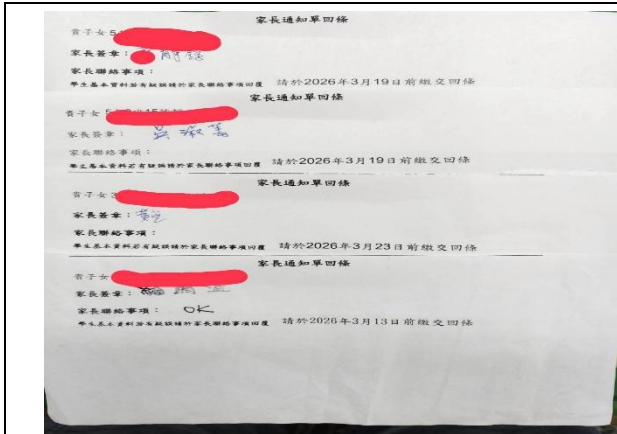

忠實紀錄給自己了解身體狀況

陸續追蹤 BMI 情形改與建議

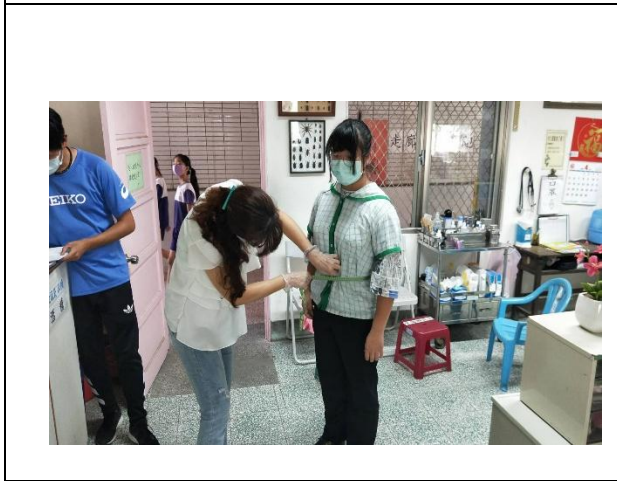

說明：陸續追蹤 BMI 情形改與建議

說明：陸續追蹤 BMI 情形改與建議



說明：讓 BMI 過重學生早自修活動活動

說明：讓 BMI 過重學生早自修活動活動