

## 校園安全檢核表

學校名稱：臺南市佳里區信義國民小學

檢核日期：114年8月12日



項次	項目	安全檢核應注意要點	查核結果	建議處置方式
1	一般事項	校舍興建、修繕時，應設置安全圍籬及警告標示以維安全	<input type="checkbox"/> 否 <input checked="" type="checkbox"/> 是	
2.		確實執行各項公共設施定期檢查、保養、維護	<input type="checkbox"/> 否 <input checked="" type="checkbox"/> 是	
4		逃生與疏散路線是否堆積雜物影響通行	<input checked="" type="checkbox"/> 否 <input type="checkbox"/> 是	
5		危險物品儲放及管理是否符合安全	<input type="checkbox"/> 否 <input checked="" type="checkbox"/> 是	
6		電源線路開關是否有裸露及不正常使用狀況	<input checked="" type="checkbox"/> 否 <input type="checkbox"/> 是	
		各類門鎖是否故障損壞，電動門（鐵捲門）啟動時是否有警示管理	<input type="checkbox"/> 否 <input checked="" type="checkbox"/> 是	
7	消防設備	警報及照明設施是否正常良好	<input type="checkbox"/> 否 <input checked="" type="checkbox"/> 是	
8		滅火器及消防箱（栓）相關設備是否正常良好	<input type="checkbox"/> 否 <input checked="" type="checkbox"/> 是	
9	校舍建物外觀	是否移位、傾斜、下陷	<input checked="" type="checkbox"/> 否 <input type="checkbox"/> 是(拍照存查，建議專業人員訪視處理)	
		外牆磁磚(混凝土)是否剝落或有滲漏水現象	<input checked="" type="checkbox"/> 否 <input type="checkbox"/> 是(限期改善)	
10	伸縮縫或建築物間隔	寬度是否明顯改變	<input checked="" type="checkbox"/> 否 <input type="checkbox"/> 是，寬度變小或碰撞，裝修材脫落(拍照存查，建議專業人員訪視處理) <input type="checkbox"/> 是，寬度變大，伸縮縫脫離(拍照存查，建議專業人員訪視處理)	
11	地下室	樑、樓版、牆壁是否有滲漏水現象	<input checked="" type="checkbox"/> 否 <input type="checkbox"/> 是(限期改善)	
12	樑柱、牆壁、樓地板(含一樓地板)	是否有裂縫	<input checked="" type="checkbox"/> 否 <input type="checkbox"/> 是，既有裂縫加長加寬(拍照存查並註明裂縫變化情形) <input type="checkbox"/> 是，但裂縫寬度小於0.4公厘(建議持續檢視) <input type="checkbox"/> 是，且裂縫寬度大於0.4公厘(拍照存查並註明裂縫寬度，建議專業人員訪視處理)	
		混凝土保護層是否剝落	<input checked="" type="checkbox"/> 否 <input type="checkbox"/> 是，但無磚塊或鋼筋外露(建議修復) <input type="checkbox"/> 是，且有磚塊或鋼筋外露(拍照存查，建議專業人員訪視處理)	
		是否有傾斜或穿透性開裂	<input checked="" type="checkbox"/> 否 <input type="checkbox"/> 是(拍照存查，建議專業人員訪視處理)	



13	屋頂	屋頂通道門是否變形	<input checked="" type="checkbox"/> 否 <input type="checkbox"/> 是(限期改善)	
		屋頂防水層表面是否損壞 (如長雜草等)	<input checked="" type="checkbox"/> 否 <input type="checkbox"/> 是(限期改善)	
		排水管道是否通暢	<input checked="" type="checkbox"/> 是 <input type="checkbox"/> 否(限期改善)	
		女兒牆是否損壞	<input checked="" type="checkbox"/> 否 <input type="checkbox"/> 是(限期改善)	
		水塔是否有裂縫	<input checked="" type="checkbox"/> 否 <input type="checkbox"/> 是, 但裂縫寬度小於 0.4 公厘 (建議修復) <input type="checkbox"/> 是, 且裂縫寬度大於 0.4 公厘 (拍照存查並註明裂縫寬度, 建議 專業人員訪視處理)	
		水塔固定設施是否鬆脫	<input checked="" type="checkbox"/> 否 <input type="checkbox"/> 是(限期改善)	
14	建物 附屬 設備	室內懸吊物(如天花板、 燈具、吊扇、影視設備 等)之固定設施是否鬆脫	<input checked="" type="checkbox"/> 否 <input type="checkbox"/> 是(限期改善)	
		高度 1.5 公尺以上櫥櫃是 否有穩固之固定設施	<input checked="" type="checkbox"/> 是 <input type="checkbox"/> 否(限期改善)	
		門窗玻璃是否變形	<input checked="" type="checkbox"/> 否 <input type="checkbox"/> 是(限期改善)	
		樓梯扶手、護網與欄杆是 否牢固	<input checked="" type="checkbox"/> 是 <input type="checkbox"/> 否(限期改善)	
15	其他			
檢查結果 補充說明 及建議處 置、因應 作為				

※ 本自主檢查表所定檢查項目僅供參考, 各校得視個別狀況及需求自行增刪。

※ 拍照存查者須註明拍照日期、時間及位置, 並列為本表格附件。

校舍安全檢核小組		
----------	---	---

承辦人：

教師兼黃博聖  
事務組長

總務主任：

教師兼周倍甲  
總務主任

校長：

臺南市佳里區廿  
信義國民小學校長黃文信

## 校園安全檢核表

學校名稱：臺南市佳里區信義國民小學

檢核日期：115年2月2日



項次	項目	安全檢核應注意要點	查核結果	建議處置方式
1	一般事項	校舍興建、修繕時，應設置安全圍籬及警告標示以維安全	<input type="checkbox"/> 否 <input checked="" type="checkbox"/> 是	
2.		確實執行各項公共設施定期檢查、保養、維護	<input type="checkbox"/> 否 <input checked="" type="checkbox"/> 是	
4		逃生與疏散路線是否堆積雜物影響通行	<input checked="" type="checkbox"/> 否 <input type="checkbox"/> 是	
5		危險物品儲放及管理是否符合安全	<input type="checkbox"/> 否 <input checked="" type="checkbox"/> 是	
6		電源線路開關是否有裸露及不正常使用狀況	<input checked="" type="checkbox"/> 否 <input type="checkbox"/> 是	
		各類門鎖是否故障損壞，電動門（鐵捲門）啟動時是否有警示管理	<input type="checkbox"/> 否 <input checked="" type="checkbox"/> 是	
7	消防設備	警報及照明設施是否正常良好	<input type="checkbox"/> 否 <input checked="" type="checkbox"/> 是	
8		滅火器及消防箱（栓）相關設備是否正常良好	<input type="checkbox"/> 否 <input checked="" type="checkbox"/> 是	
9	校舍建物外觀	是否移位、傾斜、下陷	<input checked="" type="checkbox"/> 否 <input type="checkbox"/> 是(拍照存查，建議專業人員訪視處理)	
		外牆磁磚(混凝土)是否剝落或有滲漏水現象	<input checked="" type="checkbox"/> 否 <input type="checkbox"/> 是(限期改善)	
10	伸縮縫或建築物間隔	寬度是否明顯改變	<input checked="" type="checkbox"/> 否 <input type="checkbox"/> 是，寬度變小或碰撞，裝修材脫落(拍照存查，建議專業人員訪視處理) <input type="checkbox"/> 是，寬度變大，伸縮縫脫離(拍照存查，建議專業人員訪視處理)	
11	地下室	樑、樓版、牆壁是否有滲漏水現象	<input checked="" type="checkbox"/> 否 <input type="checkbox"/> 是(限期改善)	
12	樑柱、牆壁、樓地板(含一樓地板)	是否有裂縫	<input checked="" type="checkbox"/> 否 <input type="checkbox"/> 是，既有裂縫加長加寬(拍照存查並註明裂縫變化情形) <input type="checkbox"/> 是，但裂縫寬度小於 0.4 公厘(建議持續檢視) <input type="checkbox"/> 是，且裂縫寬度大於 0.4 公厘(拍照存查並註明裂縫寬度，建議專業人員訪視處理)	
		混凝土保護層是否剝落	<input checked="" type="checkbox"/> 否 <input type="checkbox"/> 是，但無磚塊或鋼筋外露(建議修復) <input type="checkbox"/> 是，且有磚塊或鋼筋外露(拍照存查，建議專業人員訪視處理)	
		是否有傾斜或穿透性開裂	<input checked="" type="checkbox"/> 否 <input type="checkbox"/> 是(拍照存查，建議專業人員訪視處理)	



13	屋頂	屋頂通道門是否變形	<input checked="" type="checkbox"/> 否 <input type="checkbox"/> 是(限期改善)	
		屋頂防水層表面是否損壞 (如長雜草等)	<input checked="" type="checkbox"/> 否 <input type="checkbox"/> 是(限期改善)	
		排水管道是否通暢	<input checked="" type="checkbox"/> 是 <input type="checkbox"/> 否(限期改善)	
		女兒牆是否損壞	<input checked="" type="checkbox"/> 否 <input type="checkbox"/> 是(限期改善)	
		水塔是否有裂縫	<input checked="" type="checkbox"/> 否 <input type="checkbox"/> 是，但裂縫寬度小於 0.4 公厘 (建議修復) <input type="checkbox"/> 是，且裂縫寬度大於 0.4 公厘 (拍照存查並註明裂縫寬度，建議 專業人員訪視處理)	
		水塔固定設施是否鬆脫	<input checked="" type="checkbox"/> 否 <input type="checkbox"/> 是(限期改善)	
14	建物 附屬 設備	室內懸吊物(如天花板、 燈具、吊扇、影視設備 等)之固定設施是否鬆脫	<input checked="" type="checkbox"/> 否 <input type="checkbox"/> 是(限期改善)	
		高度 1.5 公尺以上櫥櫃是 否有穩固之固定設施	<input checked="" type="checkbox"/> 是 <input type="checkbox"/> 否(限期改善)	
		門窗玻璃是否變形	<input checked="" type="checkbox"/> 否 <input type="checkbox"/> 是(限期改善)	
		樓梯扶手、護網與欄杆是 否牢固	<input checked="" type="checkbox"/> 是 <input type="checkbox"/> 否(限期改善)	
15	其他			
檢查結果 補充說明 及建議處 置、因應 作為				

※ 本自主檢查表所定檢查項目僅供參考，各校得視個別狀況及需求自行增刪。

※ 拍照存查者須註明拍照日期、時間及位置，並列為本表格附件。

校舍安全檢核小組	  
----------	--

承辦人：

 教師兼 黃博聖  
事務組長

總務主任：

 教師兼 周倍甲  
總務主任

校長：

 臺南市佳里區黃文信  
信美國民小學校校長

## 「校安手冊」之22項檢核表格執行查驗表

學校名稱：

臺南市佳里區信義國小

檢核日期：

1140812

序號	表號	表格名稱	實施時間	是否執行	綜合意見
1	表2-1	校園建築管理檢核表	每學期開學前全面檢視	<input checked="" type="checkbox"/> 是 <input type="checkbox"/> 否	<input type="checkbox"/> 優 <input type="checkbox"/> 佳 <input type="checkbox"/> 可 <input type="checkbox"/> 差 <input type="checkbox"/> 劣
2	表2-2	消防安全管理要領檢核表	每學期開學前及學期結束時全面檢視	<input checked="" type="checkbox"/> 是 <input type="checkbox"/> 否	<input type="checkbox"/> 優 <input type="checkbox"/> 佳 <input type="checkbox"/> 可 <input type="checkbox"/> 差 <input type="checkbox"/> 劣
3	表2-3	水電設備管理檢核表	每學期開學前及學期結束時全面檢視	<input checked="" type="checkbox"/> 是 <input type="checkbox"/> 否	<input type="checkbox"/> 優 <input type="checkbox"/> 佳 <input type="checkbox"/> 可 <input type="checkbox"/> 差 <input type="checkbox"/> 劣
4	表2-4	天然災害管理檢核表	遇天然災害及時檢核	<input checked="" type="checkbox"/> 是 <input type="checkbox"/> 否	<input type="checkbox"/> 優 <input type="checkbox"/> 佳 <input type="checkbox"/> 可 <input type="checkbox"/> 差 <input type="checkbox"/> 劣
5	表2-5	運動遊戲器材管理檢核表	每學期學期前及每月檢視	<input checked="" type="checkbox"/> 是 <input type="checkbox"/> 否	<input type="checkbox"/> 優 <input type="checkbox"/> 佳 <input type="checkbox"/> 可 <input type="checkbox"/> 差 <input type="checkbox"/> 劣
6	表2-6-1	一般專科教室安全檢核表	每學期開學前全面檢視	<input checked="" type="checkbox"/> 是 <input type="checkbox"/> 否	<input type="checkbox"/> 優 <input type="checkbox"/> 佳 <input type="checkbox"/> 可 <input type="checkbox"/> 差 <input type="checkbox"/> 劣
7	表2-6-2	電腦資訊教室安全檢核表	每學期開學前全面檢視	<input checked="" type="checkbox"/> 是 <input type="checkbox"/> 否	<input type="checkbox"/> 優 <input type="checkbox"/> 佳 <input type="checkbox"/> 可 <input type="checkbox"/> 差 <input type="checkbox"/> 劣
8	表2-6-3	學校公共場所安全檢核表	每學期開學前全面檢視	<input checked="" type="checkbox"/> 是 <input type="checkbox"/> 否	<input type="checkbox"/> 優 <input type="checkbox"/> 佳 <input type="checkbox"/> 可 <input type="checkbox"/> 差 <input type="checkbox"/> 劣
9	表2-6-4	各科實驗教室安全檢核表	每學期開學前全面檢視	<input checked="" type="checkbox"/> 是 <input type="checkbox"/> 否	<input type="checkbox"/> 優 <input type="checkbox"/> 佳 <input type="checkbox"/> 可 <input type="checkbox"/> 差 <input type="checkbox"/> 劣
10	表3-1	一般教學安全管理自我檢視表	每學期中不定期教師自行檢視	<input checked="" type="checkbox"/> 是 <input type="checkbox"/> 否	<input type="checkbox"/> 優 <input type="checkbox"/> 佳 <input type="checkbox"/> 可 <input type="checkbox"/> 差 <input type="checkbox"/> 劣
11	表3-2	實驗安全管理檢核表	每學期開學前及學期中檢視	<input checked="" type="checkbox"/> 是 <input type="checkbox"/> 否	<input type="checkbox"/> 優 <input type="checkbox"/> 佳 <input type="checkbox"/> 可 <input type="checkbox"/> 差 <input type="checkbox"/> 劣
12	表3-3	游泳安全管理檢核表	每學期開學前及學期中檢視	<input checked="" type="checkbox"/> 是 <input type="checkbox"/> 否	<input type="checkbox"/> 優 <input type="checkbox"/> 佳 <input type="checkbox"/> 可 <input type="checkbox"/> 差 <input type="checkbox"/> 劣
13	表3-4-1	校外教學安全檢核表	辦理校外教學活動前全面檢視	<input checked="" type="checkbox"/> 是 <input type="checkbox"/> 否	<input type="checkbox"/> 優 <input type="checkbox"/> 佳 <input type="checkbox"/> 可 <input type="checkbox"/> 差 <input type="checkbox"/> 劣
14	表3-4-2	車輛安全檢查表	每學期開學前全面檢視	<input checked="" type="checkbox"/> 是 <input type="checkbox"/> 否	<input type="checkbox"/> 優 <input type="checkbox"/> 佳 <input type="checkbox"/> 可 <input type="checkbox"/> 差 <input type="checkbox"/> 劣
15	表3-5-1	嬉戲安全檢視表	每學期中不定期教師自行檢視	<input checked="" type="checkbox"/> 是 <input type="checkbox"/> 否	<input type="checkbox"/> 優 <input type="checkbox"/> 佳 <input type="checkbox"/> 可 <input type="checkbox"/> 差 <input type="checkbox"/> 劣
16	表3-5-2	運動傷害防治安全檢視表	每學期中不定期教師自行檢視	<input checked="" type="checkbox"/> 是 <input type="checkbox"/> 否	<input type="checkbox"/> 優 <input type="checkbox"/> 佳 <input type="checkbox"/> 可 <input type="checkbox"/> 差 <input type="checkbox"/> 劣
17	表3-6	交通安全管理檢核表	每學期開學前全面檢核學期末全面檢討	<input checked="" type="checkbox"/> 是 <input type="checkbox"/> 否	<input type="checkbox"/> 優 <input type="checkbox"/> 佳 <input type="checkbox"/> 可 <input type="checkbox"/> 差 <input type="checkbox"/> 劣
18	表3-7	飲食衛生管理檢核表	每學期開學前定期檢視隨時不定期抽檢	<input checked="" type="checkbox"/> 是 <input type="checkbox"/> 否	<input type="checkbox"/> 優 <input type="checkbox"/> 佳 <input type="checkbox"/> 可 <input type="checkbox"/> 差 <input type="checkbox"/> 劣
19	表3-8	校園公共衛生管理檢核表	每學期開學前及學期中檢視	<input checked="" type="checkbox"/> 是 <input type="checkbox"/> 否	<input type="checkbox"/> 優 <input type="checkbox"/> 佳 <input type="checkbox"/> 可 <input type="checkbox"/> 差 <input type="checkbox"/> 劣
20	表3-9	校園性侵害或性騷擾防治檢核表	每學期學期中檢視	<input checked="" type="checkbox"/> 是 <input type="checkbox"/> 否	<input type="checkbox"/> 優 <input type="checkbox"/> 佳 <input type="checkbox"/> 可 <input type="checkbox"/> 差 <input type="checkbox"/> 劣
21	表3-10	校園暴力、霸凌及藥物濫用防治管理檢核表	每學期開學時及學期中檢核	<input checked="" type="checkbox"/> 是 <input type="checkbox"/> 否	<input type="checkbox"/> 優 <input type="checkbox"/> 佳 <input type="checkbox"/> 可 <input type="checkbox"/> 差 <input type="checkbox"/> 劣
22	表3-11	校園門禁管理檢核表	每學期學期初檢核	<input checked="" type="checkbox"/> 是 <input type="checkbox"/> 否	<input type="checkbox"/> 優 <input type="checkbox"/> 佳 <input type="checkbox"/> 可 <input type="checkbox"/> 差 <input type="checkbox"/> 劣

檢核人員：

教師兼  
事務組長 黃博聖

校方代表：

教師兼  
總務主任 周倍甲

## 「校安手冊」之22項檢核表格執行查驗表

學校名稱：

臺南市佳里區信義國小

檢核日期：

1150202

序號	表號	表格名稱	實施時間	是否執行	綜合意見
1	表2-1	校園建築管理檢核表	每學期開學前全面檢視	<input checked="" type="checkbox"/> 是 <input type="checkbox"/> 否	<input type="checkbox"/> 優 <input type="checkbox"/> 佳 <input type="checkbox"/> 可 <input type="checkbox"/> 差 <input type="checkbox"/> 劣
2	表2-2	消防安全管理要領檢核表	每學期開學前及學期結束時全面檢視	<input checked="" type="checkbox"/> 是 <input type="checkbox"/> 否	<input type="checkbox"/> 優 <input type="checkbox"/> 佳 <input type="checkbox"/> 可 <input type="checkbox"/> 差 <input type="checkbox"/> 劣
3	表2-3	水電設備管理檢核表	每學期開學前及學期結束時全面檢視	<input checked="" type="checkbox"/> 是 <input type="checkbox"/> 否	<input type="checkbox"/> 優 <input type="checkbox"/> 佳 <input type="checkbox"/> 可 <input type="checkbox"/> 差 <input type="checkbox"/> 劣
4	表2-4	天然災害管理檢核表	遇天然災害及時檢核	<input checked="" type="checkbox"/> 是 <input type="checkbox"/> 否	<input type="checkbox"/> 優 <input type="checkbox"/> 佳 <input type="checkbox"/> 可 <input type="checkbox"/> 差 <input type="checkbox"/> 劣
5	表2-5	運動遊戲器材管理檢核表	每學期學期前及每月檢視	<input checked="" type="checkbox"/> 是 <input type="checkbox"/> 否	<input type="checkbox"/> 優 <input type="checkbox"/> 佳 <input type="checkbox"/> 可 <input type="checkbox"/> 差 <input type="checkbox"/> 劣
6	表2-6-1	一般專科教室安全檢核表	每學期開學前全面檢視	<input checked="" type="checkbox"/> 是 <input type="checkbox"/> 否	<input type="checkbox"/> 優 <input type="checkbox"/> 佳 <input type="checkbox"/> 可 <input type="checkbox"/> 差 <input type="checkbox"/> 劣
7	表2-6-2	電腦資訊教室安全檢核表	每學期開學前全面檢視	<input checked="" type="checkbox"/> 是 <input type="checkbox"/> 否	<input type="checkbox"/> 優 <input type="checkbox"/> 佳 <input type="checkbox"/> 可 <input type="checkbox"/> 差 <input type="checkbox"/> 劣
8	表2-6-3	學校公共場所安全檢核表	每學期開學前全面檢視	<input checked="" type="checkbox"/> 是 <input type="checkbox"/> 否	<input type="checkbox"/> 優 <input type="checkbox"/> 佳 <input type="checkbox"/> 可 <input type="checkbox"/> 差 <input type="checkbox"/> 劣
9	表2-6-4	各科實驗教室安全檢核表	每學期開學前全面檢視	<input checked="" type="checkbox"/> 是 <input type="checkbox"/> 否	<input type="checkbox"/> 優 <input type="checkbox"/> 佳 <input type="checkbox"/> 可 <input type="checkbox"/> 差 <input type="checkbox"/> 劣
10	表3-1	一般教學安全管理自我檢視表	每學期中不定期教師自行檢視	<input checked="" type="checkbox"/> 是 <input type="checkbox"/> 否	<input type="checkbox"/> 優 <input type="checkbox"/> 佳 <input type="checkbox"/> 可 <input type="checkbox"/> 差 <input type="checkbox"/> 劣
11	表3-2	實驗安全管理檢核表	每學期開學前及學期中檢視	<input checked="" type="checkbox"/> 是 <input type="checkbox"/> 否	<input type="checkbox"/> 優 <input type="checkbox"/> 佳 <input type="checkbox"/> 可 <input type="checkbox"/> 差 <input type="checkbox"/> 劣
12	表3-3	游泳安全管理檢核表	每學期開學前及學期中檢視	<input checked="" type="checkbox"/> 是 <input type="checkbox"/> 否	<input type="checkbox"/> 優 <input type="checkbox"/> 佳 <input type="checkbox"/> 可 <input type="checkbox"/> 差 <input type="checkbox"/> 劣
13	表3-4-1	校外教學安全檢核表	辦理校外教學活動前全面檢視	<input checked="" type="checkbox"/> 是 <input type="checkbox"/> 否	<input type="checkbox"/> 優 <input type="checkbox"/> 佳 <input type="checkbox"/> 可 <input type="checkbox"/> 差 <input type="checkbox"/> 劣
14	表3-4-2	車輛安全檢查表	每學期開學前全面檢視	<input checked="" type="checkbox"/> 是 <input type="checkbox"/> 否	<input type="checkbox"/> 優 <input type="checkbox"/> 佳 <input type="checkbox"/> 可 <input type="checkbox"/> 差 <input type="checkbox"/> 劣
15	表3-5-1	嬉戲安全檢視表	每學期中不定期教師自行檢視	<input checked="" type="checkbox"/> 是 <input type="checkbox"/> 否	<input type="checkbox"/> 優 <input type="checkbox"/> 佳 <input type="checkbox"/> 可 <input type="checkbox"/> 差 <input type="checkbox"/> 劣
16	表3-5-2	運動傷害防治安全檢視表	每學期中不定期教師自行檢視	<input checked="" type="checkbox"/> 是 <input type="checkbox"/> 否	<input type="checkbox"/> 優 <input type="checkbox"/> 佳 <input type="checkbox"/> 可 <input type="checkbox"/> 差 <input type="checkbox"/> 劣
17	表3-6	交通安全管理檢核表	每學期開學前全面檢核學期末全面檢討	<input checked="" type="checkbox"/> 是 <input type="checkbox"/> 否	<input type="checkbox"/> 優 <input type="checkbox"/> 佳 <input type="checkbox"/> 可 <input type="checkbox"/> 差 <input type="checkbox"/> 劣
18	表3-7	飲食衛生管理檢核表	每學期開學前定期檢視隨時不定期抽檢	<input checked="" type="checkbox"/> 是 <input type="checkbox"/> 否	<input type="checkbox"/> 優 <input type="checkbox"/> 佳 <input type="checkbox"/> 可 <input type="checkbox"/> 差 <input type="checkbox"/> 劣
19	表3-8	校園公共衛生管理檢核表	每學期開學前及學期中檢視	<input checked="" type="checkbox"/> 是 <input type="checkbox"/> 否	<input type="checkbox"/> 優 <input type="checkbox"/> 佳 <input type="checkbox"/> 可 <input type="checkbox"/> 差 <input type="checkbox"/> 劣
20	表3-9	校園性侵害或性騷擾防治檢核表	每學期學期中檢視	<input checked="" type="checkbox"/> 是 <input type="checkbox"/> 否	<input type="checkbox"/> 優 <input type="checkbox"/> 佳 <input type="checkbox"/> 可 <input type="checkbox"/> 差 <input type="checkbox"/> 劣
21	表3-10	校園暴力、霸凌及藥物濫用防治管理檢核表	每學期開學時及學期中檢核	<input checked="" type="checkbox"/> 是 <input type="checkbox"/> 否	<input type="checkbox"/> 優 <input type="checkbox"/> 佳 <input type="checkbox"/> 可 <input type="checkbox"/> 差 <input type="checkbox"/> 劣
22	表3-11	校園門禁管理檢核表	每學期學期初檢核	<input checked="" type="checkbox"/> 是 <input type="checkbox"/> 否	<input type="checkbox"/> 優 <input type="checkbox"/> 佳 <input type="checkbox"/> 可 <input type="checkbox"/> 差 <input type="checkbox"/> 劣

檢核人員：



校方代表：



一、學校水塔與清洗：



二、水塔清洗前後對照：

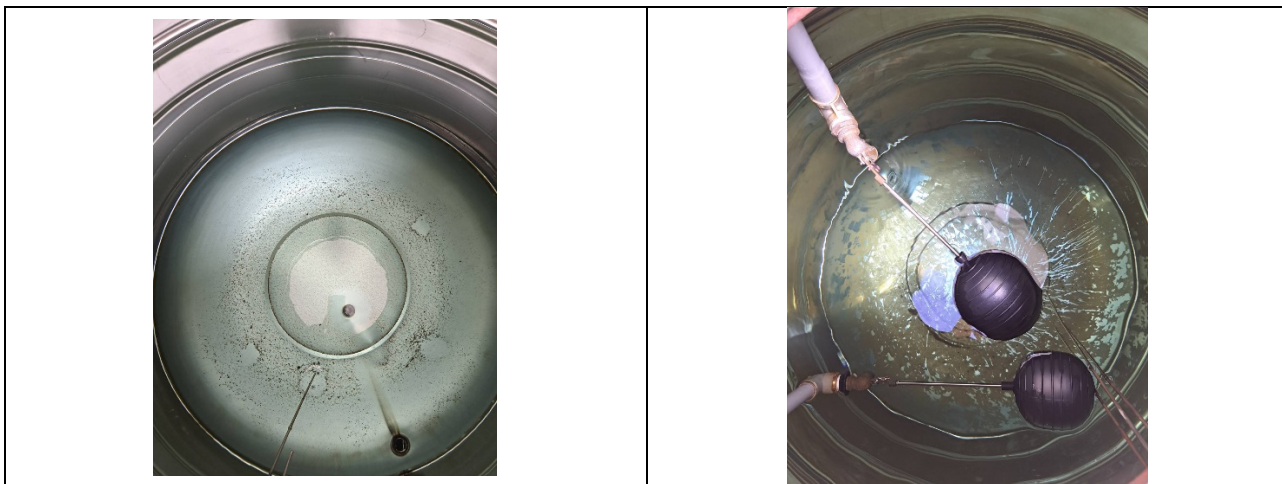

清洗之前 ↑

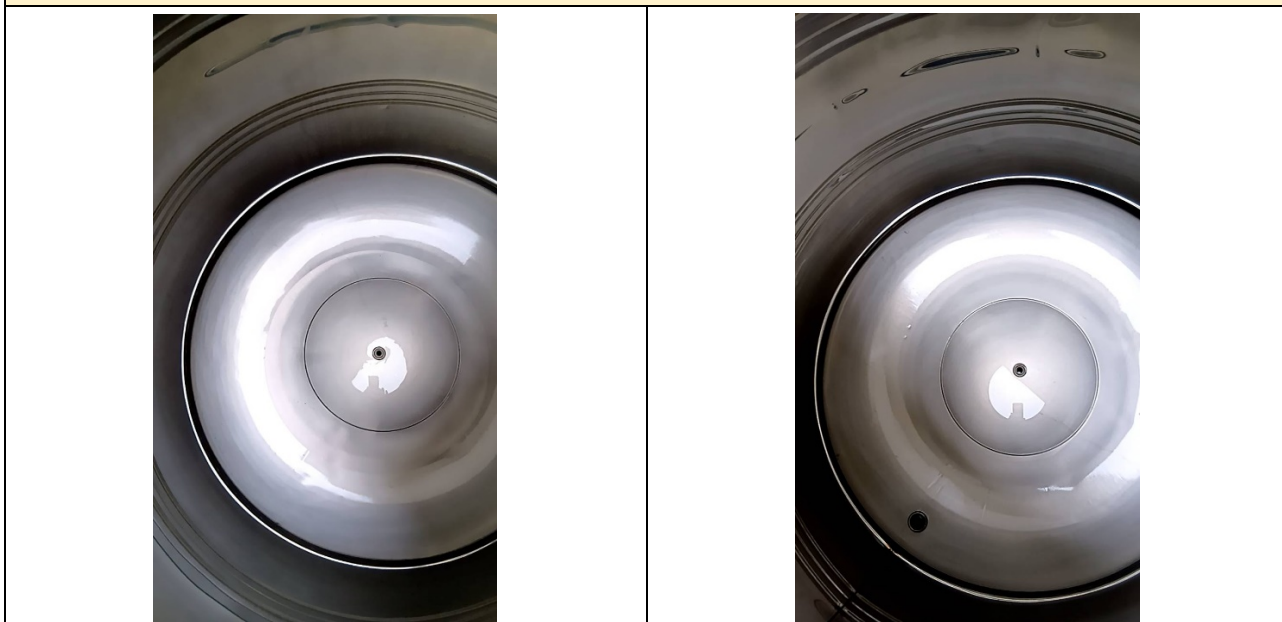

清洗之後 ↑

## 臺南市佳里區信義國小 飲用水設備水質檢驗及設備維護紀錄表

\*飲用水設備編號：

\*登記使用有效期間： 年 月 日

設備設置單位：總務處

連絡電話：06-7211918#102

設備負責人：事務組

設備管理人：事務組

水源類別：開水

### 一、飲用水設備維護紀錄

維護日期	清洗	更換	消毒	其他	維護人員簽名	備註
114.3		✓			教師兼黃博聖 事務組長	啟
114.6		✓			教師兼黃博聖 事務組長	啟
114.9		✓			教師兼黃博聖 事務組長	啟
114.12		✓			教師兼黃博聖 事務組長	啟

設備維護單位： 事務組

電話：06-7211918#102

註：

- 設備維護紀錄應註明清洗、更換及消毒之詳細內容（如更換濾心、管線消毒等）。
- 本表請置於飲用水設備明顯處。

### 二、水質檢驗紀錄

項目 標準 日期	大腸桿菌群 6.0 MPN/100mL	硝酸鹽氮 10 mg/L	砷 0.05 mg/L	檢驗測 定單位	是否符 合標準	備註
1140106	<1			達列環係	✓	
1140408	<1			達列環係	✓	
1140710	<1			達列環係	✓	
1141013	<1			達列環係	✓	

註：

- 接用自來水者，每次應檢驗大腸桿菌群。
- 非接用自來水者，處理後水質，每次應檢驗大腸桿菌群；其水源每次應檢驗硝酸鹽氮及砷。
- 非屬公告之公私場所打\*記號處免填。4. 請將水質檢驗數據填入本表，並將原始檢驗報告存查。



113, 114, 115  
112年臺南市佳里區信義國小飲水機檢測順序表

飲水機位置	檢測日期	備註
1 藝文大樓 1F 107 教室	112 01/08	
10 文中二走廊	112 01/08	
1 藝文大樓 1F 107 教室	112 04/18	
11 B棟 2F2	112 04/18	
1 藝文大樓 1F 107 教室	112 07/12	
12 B棟 3F2	112 07/12	
1 藝文大樓 1F 107 教室	112 10/12	
2 A棟 1F 116 教室	112 10/12	
1 藝文大樓 1F 107 教室	113 01/18	
4-3 行政大樓 1F 辦公室	112 01/18	
1 藝文大樓 1F 107 教室	113 04/17	
4 文中二 1F 辦公室	113 04/17	
<del>1 藝文大樓 1F 107 教室</del>	<del>113</del>	
<del>5 義王室</del>	<del>113</del>	
1 藝文大樓 1F 107 教室	113 09/11	
6 B棟 2F 左	113 09/11	
1 藝文大樓 1F 107 教室	113 10/8	
7 B棟 3F 左	113 10/8	
1 藝文大樓 1F 107 教室	114 1.6	
8 B棟 2F 右	114 1.6	
1 藝文大樓 1F 107 教室	114 2.8	
9 B棟 3F 右	114 2.8	
1 藝文大樓 1F 107 教室	114 2.4	
10 文中二走廊	114 2.4	
1 藝文大樓 1F 107 教室	114 10.13	
11 B棟 2F2	114 10.13	
1 藝文大樓 1F 107 教室	115 1.19	
12 B棟 3F2	115 1.19	
1 107	115 2.28	
2 116	115 2.28	
1 107	115	
3 辦公室	115	
1 107	115	
5 義工室	115	

@學生參與校園美化綠化工作



師生一起清潔環境，美化校園



師生一起清潔環境，美化校園



工友隨時修剪校園植物，使校園綠化景觀能整齊、美觀。



打掃好望角，環境維護與藝術綠色校園結合



在校園廣場張貼學生海報標語得獎作品，除了美化校園角落外，也提高內化健康促進相關概念的宣傳。

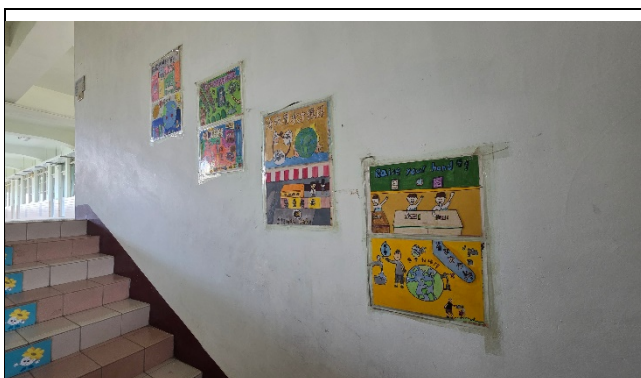

在校園公佈欄或樓梯轉角處張貼學生藝術與人文課程創作作品，暨寓教於樂，也美化校園

臺南縣 信義國民小學 教室採光測量紀錄表

測量日期：114年8月28日

照度 (Lux)	位置 班別	課桌部份									粉板部份									測量時間	天候				
		前左	前中	前右	中左	中央	中右	後左	後中	後右	平均	前左	前中	前右	中左	中央	中右	後左	後中		後右	平均	晴	陰	雨
A	二年 1 班	545	569	581	708	703	652	664	757	811		837	810	879	663	723	702	505	536	565					
林	二年 2 班	639	717	507	728	702	622	745	753	797		913	976	695	842	933	682	673	718	543					
1	二年 3 班	680	802	676	940	795	722	790	796	790		856	857	648	722	705	576	569	622	550					
A	122 年 5 班	782	774	573	782	782	789	965	928	1170		769	966	622	849	896	578	562	604	585					
林	123 年 6 班	655	842	680	685	746	709	904	931	1007		754	1229	768	765	944	696	610	739	673					
2	124 年 7 班	819	713	729	1144	962	689	1264	1047	943		881	1456	751	731	1159	822	564	881	732					
林	126 年 8 班	1068	1199	1308	836	1000	1300	999	1113	1687		1040	1323	1297	976	1229	153	812	1022	1124					
A	131 年 1 班	1261	1273	1364	1166	1029	1051	1049	860	734		1211	1553	1110	1308	1617	1134	1216	1549	898					
林	132 年 2 班	1074	1229	1263	970	913	878	829	898	913		1185	1543	1533	1179	1526	1463	1192	1349	1429					
3	133 年 3 班	1036	1071	1041	806	865	844	857	889	857		791	842	910	784	880	911	766	853	899					
林	134 年 4 班	1500	1219	1106	1387	1205	1066	1142	1104	902		1231	1222	1080	1228	1339	925	906	1013	843					
B	一年 1 班	585	552	537	689	717	575	669	708	658		851	992	999	694	816	792	582	694	625					
林	一年 2 班	440	665	492	609	912	694	699	690	561		993	1050	1052	793	887	812	575	620	637					
1	一年 3 班	450	665	494	651	734	710	567	640	561		675	726	720	618	717	736	564	654	610					
林	215 年 13 班	730	798	766	778	881	800	600	596	632		906	1071	1032	792	980	885	710	796	758					
B	四年 1 班	799	646	651	912	757	713	686	748	713		1088	1040	1361	861	905	990	633	652	560					
林	四年 2 班	476	641	663	713	790	813	710	833	810		1298	1190	1445	904	1006	1042	560	658	571					
2	四年 3 班	492	520	603	445	640	712	626	550	631		1052	980	1311	658	800	888	603	636	593					
林	224 年 12 班	573	628	526	903	801	720	727	718	738		1315	1040	914	829	821	682	681	652	562					
3	三年 1 班	637	953	883	737	730	906	576	775	673		950	1170	1060	816	835	851	650	673	741					
林	三年 2 班	1218	951	883	739	730	906	571	776	673		1238	1247	1146	763	805	810	692	726	786					
1	三年 3 班	781	932	885	1040	1105	1139	650	831	666		1183	1390	1373	836	845	916	505	822	606					
B	231 年 11 班	806	1085	980	1026	1098	944	1205	1155	862		1232	1156	1130	868	952	924	687	1046	940					
林	五年 1 班	986	1035	1012	914	1009	1270	629	736	1036		1332	1450	1396	1195	1255	1146	930	1030	1005					
3	五年 2 班	823	805	859	650	839	812	587	680	776		1517	1578	1642	1160	1287	1205	822	1108	972					
林	234 年 12 班	559	883	715	782	817	759	1321	1108	900		1034	1650	1101	807	1076	857	605	664	562					
C	311 年 12 班	652	663	454	650	643	542	592	660	580		1063	1007	850	795	830	622	631	605	517					
林	312 年 1 班	799	1012	772	673	880	876	877	878	944		770	850	869	716	852	736	634	700	621					
1	313 年 2 班	623	703	752	670	598	680	632	732	726		662	471	625	505	492	530	565	455	513					
林	年 班																								



# 臺南縣 信義 國民小學 教室採光測量紀錄表

測量日期：115年3月12日

照度 (Lux)	位置 班別	課桌部份										粉板部份										測量時間	天候			
		前左	前中	前右	中左	中央	中右	後左	後中	後右	平均	前左	前中	前右	中左	中央	中右	後左	後中	後右	平均		晴	陰	雨	
																							時	分		
A	二年1班	546	570	530	707	704	653	665	758	812		836	811	878	662	722	703	506	537	566						
林	二年2班	640	716	506	727	701	621	746	754	798		914	977	694	841	932	682	672	717	542						
F	二年3班	679	801	677	939	794	721	789	797	789		856	856	647	721	704	575	570	621	549						
A	122 二年5班	781	772	572	781	783	788	966	929	1171		768	965	621	848	896	579	560	603	586						
林	123 二年6班	653	841	679	684	745	708	903	931	1008		753	1230	769	763	943	695	611	739	692						
2	124 二年7班	818	711	730	1147	963	689	1263	1050	944		882	1457	750	730	1157	821	565	882	730						
F	126 二年8班	1070	1198	1307	835	999	1301	997	1114	1688		1040	1333	1296	975	1230	1252	811	1021	1123						
A	131 三年1班	1262	1272	1365	1166	1030	1050	1048	860	735		1212	1554	1111	1307	1618	1133	1217	1550	899						
林	132 三年2班	1075	1230	1262	969	911	876	830	899	912		1184	1542	1534	1180	1528	1462	1191	1350	1430						
3	133 三年3班	1035	1070	1040	806	866	843	856	888	856		790	843	911	783	879	946	765	851	897						
F	134 三年4班	1500	1220	1107	1388	1204	1065	1140	1103	901		1230	1226	1079	1227	1340	924	904	1010	840						
B	一年1班	580	550	536	688	716	574	670	709	659		852	991	998	693	815	790	580	693	625						
林	一年2班	439	615	562	611	682	693	698	690	560		992	1049	1053	792	886	810	576	621	638						
1	一年3班	449	666	493	650	733	711	566	639	560		674	725	719	617	716	735	563	653	611						
F	215 二年13班	729	777	765	779	882	803	599	595	632		905	1071	1033	790	979	884	711	795	757						
B	四年1班	798	645	650	910	756	715	685	750	711		1086	1042	1362	861	904	988	634	653	559						
林	四年2班	475	640	661	713	792	812	708	830	811		1293	1191	1446	903	1004	1044	559	660	573						
2	四年3班	491	526	602	444	639	711	625	549	630		1053	981	1313	659	801	887	601	635	591						
F	224 五年12班	575	627	527	901	802	721	726	716	740		1316	1042	915	830	822	682	680	651	561						
3	三年1班	637	950	882	738	729	905	576	775	672		950	1170	1061	815	835	852	651	673	740						
F	三年2班	1217	950	811	1010	950	804	599	779	661		1237	1248	1145	762	804	809	691	724	785						
3	三年3班	781	931	886	1040	1104	1140	649	830	666		1182	1392	1374	837	846	917	507	820	604						
D	231 五年11班	805	1083	983	1024	1097	946	104	1156	860		1233	1155	1132	867	951	923	687	1045	940						
林	五年1班	987	1036	1014	913	1008	1270	630	738	1035		1334	1450	1395	1193	1256	1145	932	1031	1007						
2	五年2班	822	804	856	649	838	810	686	682	775		1516	1577	1641	1159	1286	1204	821	1107	971						
F	五年3班																					時	分			
3	234 五年4班	560	884	716	781	816	758	1320	1109	899		1033	1651	1101	805	1074	855	604	665	563						
C	311 三年11班	654	665	453	652	640	543	594	639	579		1064	1005	850	794	829	621	630	604	516						
林	312 三年12班	997	1011	770	670	879	880	608	879	945		769	847	872	718	853	740	636	701	620						
F	313 三年13班	625	701	750	673	600	679	633	734	730		1360	472	627	506	499	527	566	453	510						



@無菸無毒環境營造紀錄



校園入口及教室、運動場所處處可見反菸標誌反毒宣導，提醒學生遠離菸毒害，也提醒到校的民眾在校園內止吸菸。



在校園中張貼海報標語，提醒並內化遠離菸毒害的概念的宣傳。



辦理反菸反毒海報比賽並張貼宣導美化環境

課堂藝文作品張貼樓梯轉角宣導美化環境

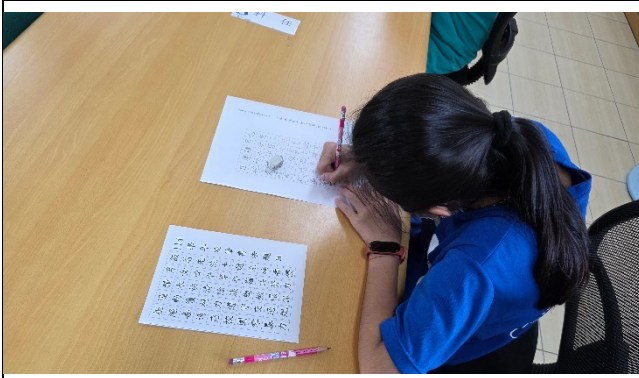

辦理語文競賽：寫字內容包含反菸反毒



辦理語文競賽：書法內容包含反菸反毒



辦理感恩路跑活動，與警察單位合作宣導反菸反毒、愛護健康



衛生所到校進行反菸反毒教育宣導



臺南市警察局交通警察大隊到校進行全校師生反毒宣導

