

國民中、小學執行校園安全維護工作自主檢核表 114年8月26日

校名：新化區正新國小

檢核日期：114年8月26日

項目	檢核內容	參考指標	是	否(待改善)	改善措施	
					所見事實及改進意見	預定完成期程
自我防護與保護	是否運用 <u>新生輔導、校安研習、大型集會與課堂</u> 等時機向師生宣導自我保護及被害預防觀念?	每月至少1次	✓			
	是否有針對外籍生用第二語言進行安全宣導?或提供外語版安全宣導注意事項資料供外籍生參考?	每學期至少1次		✓	本校無外籍生	
	是否針對教職同仁辦理有關學生安全保護措施教育訓練?	每學期至少1次	✓			
	是否邀請警政單位辦理校園安全相關講座或研習活動?	每學期至少1次	✓			
	是否由師生共同參與，提供意見，繪製校園內外 <u>周邊</u> 安全地圖(含高樓層容易自傷自殺處、 <u>學生通勤上下學重要路線危險處</u>)，並滾動修正，公告宣導周知校屬人員?	每學期至少1次	✓			
	是否對學校教職員工(含外聘警衛及保全)、社區(家長)志工實施校園安全知能研習或在職進修?	每學期至少1次	✓			
科技防衛警監系統	是否針對校園 <u>內外周邊</u> 安全疑慮處所，評估裝設監視(攝錄)系統(器材)感應照明燈及緊急求助設施(備)?	1. 校園各進出口設置監視鏡頭至少2具。 2. 各建築物主要出入口設置監視鏡頭至少2具。 3. 校園 <u>內外周邊</u> 偏僻及陰暗處所設置感應照明燈至少1具 4. 各女生廁所設置緊急求助鈴至少1具。 <u>5. 頂樓出入口應設置監視設備(監視器、感應</u>	✓ ✓ ✓ ✓		都已上鎖	

		器、警鈴、感應鎖等)			
	學校是否有與相關單位(如警政、消防、社區巡守隊<里長>等單位)建立科技聯繫管道(如 LINE 群組)?	-	✓		
	校園內之錄影監視系統有無指定保管人? 指定人員是否定期備份資料存查?	-	✓		
	探照燈(夜間照明設備)、安全死角緊急求救鈴設置及校區播音系統是否定期檢查?	每學期至少定期檢查及測試1次	✓		
人車 (門禁) 管制	是否訂定門禁管理作業流程及依據「國民體育法」訂定校園場地開放使用規範?	-	✓		
	是否對進出校園車輛實施辨識、查證作為?	-	✓		
	是否對進出學校(含會客家長)人員簽名、配戴證件(或其他識別)實施查證作為?	-	✓		
	是否訂定洽公(訪客)人員之引導(接待)作業流程?	-	✓		
	是否設置明亮、顯著可透視之會客地點?	至少一處	✓		
	學生離校時是否實施查驗與事後查證(假單、家長身分確認)?	-	✓		
安全 巡查	是否考量安全實況, 適時聘用警衛人力, 並有效結合教職員、工友、警衛(保全)及替代役男等校園安全維護人力, 負責校內安全巡查、課間巡堂及學生通學安全維護任務及校安事件處理等?	-	✓		
	是否排定警衛、保全人員巡查(邏)時段、區域及路線?	每日至少2次	✓		
	與警政單位建立巡查熱點是否定期修正更新?	每學期至少修正更新1次	✓		
	是否排定教職人員巡堂(查)時間、區域及路線?	每日至少2次	✓		
	無教職人員巡堂(查)時間, 是否排定相關人員實施校園巡查工作?	-	✓		
	施工處所是否設置警示及防護措施並實施巡查(無施工處所免檢核)?	每日至少2次	✓		
	校園內遊樂設施設置地點是否適當? 是否設置於非偏僻處?	-	✓		

	是否與學校周邊商(住)家簽訂合作契約，設立愛心商店，建構安全走廊；並定期查訪安全現況？	每學期至少1次	✓			
	是否要求簽約之保全公司持續加強員工教育訓練，並納入勞務契約內容？	每學期至少1次	✓			
	聯巡地點及頻率？	每月至少聯巡1次	✓			
聯繫合作	是否依「維護校園安全支援協定書」，與轄區警政單位建立聯繫合作與通報機制之「標準作業程序」？	-	✓			
	是否邀請轄區派出所到校協助實施校園安全環境檢測評估	每學期至少1次	✓			
	是否協調警政、消防、民政、社政及衛政等單位，建置緊急聯繫網絡？	-	✓			
	是否定期與警政、消防、社政及衛政等單位聯繫？	每學期至少1次	✓			
	相關校安會議是否納入警政、消防、民政、社政及衛政等單位及學生代表？	-	✓			
緊急應變	是否訂定校園安全維護工作計畫？	-	✓			
	是否成立緊急應變小組？	-	✓			
	緊急應變小組是否指定專責單位統籌掌握、處置、協調及擔任聯繫窗口？	-	✓			
	是否依據實況設計人為災害情境(SOP)並實施演練，檢視修訂學校緊急應變機制？	每學年至少1次	✓			
	是否指定專責新聞發言人？	-	✓			
	校安相關業務人員是否熟悉通報系統作業流程，以及辦理在職訓練？	每學期至少1次	✓			
	是否建立家長(或鄰、里長)聯繫網絡(名冊)？	-	✓			
課前(後)照顧	學校是否針訂定課前(後)照顧應注意事項，以及教職同仁教育訓練辦理情形？	每學年至少1次	✓			
	是否具體規劃對提前到校學生管制與照顧作為？	每學期至少1次	✓			
	是否對參加校外課後照顧之人員加以掌握與聯繫？	每學期至少1次	✓			

	是否具體規劃對校內自習（學習、參與社團）學生加以管制與照顧？	每學期至少1次	✓			
	是否與課後照顧單位（如安親班、補習班）建立緊急聯繫機制？	每學期至少1次	✓			
	是否透過家長聯繫函、班親會等轉達家長，有關學校與課後照顧機構對學生接送方式及注意事項？	每學期至少1次	✓			
環境與設施管理	<u>「四樓(含)以上」建物窗臺前無放置可攀爬之物品。</u>	-	✓			
	<u>「四樓(含)以上」建物地面無放置可攀爬之物品。</u>	-	✓			
	<u>女兒牆面或地面無可攀爬物品（如花盆）及設備（如管路）。</u>	每學年至少1次	✓			
	<u>頂樓突出建物（水塔平臺、電梯平臺）工作樓梯加鎖管制。</u>	每學年至少1次	✓			
其他	學校內有無警衛？委請保全公司人員？約僱廚工人員？上述人員是否有前科？	-	✓		無前科	
	是否已掌握學校內高關懷（前科、單親、隔代教養…）學生？	-	✓			
	校園內有無校園志工（導護家長）於假日及夜間協助巡查？	-		✓	有保全系統	
備註	1. 每學期（開學前）應辦理檢核1次，並不定期依狀況（環境）變化重新檢核。 2. 各縣（市）政府及學校得視地理環境人文特性需要，自行修(增)列檢核項目。倘因內、外環境因素(限制)無法執行應向縣(市)政府教育主管機關報備同意，並於檢核表內註記說明。 3. 列入待改善項目，應定期辦理追蹤管考改善。 4. 檢核後，請影印一份提供警政單位。					

學校：正新國民小學

警政單位：新化分局 噍口派出所

承辦人：教師兼生活教育組長 呂貞蓉

施檢人員職稱：

業務主管：教師兼學務主任 葉雅惠

姓名：警員鄭敏弘

校長：臺南市新化區正新國民小學校長 郭昇欣

國民中、小學執行校園安全維護工作自主檢核表 115年2月10日

校名：新化區正新國小

檢核日期：115年2月10日

項目	檢核內容	參考指標	是	否(待改善)	改善措施	
					所見事實及改進意見	預定完成期程
自我防護與保護	是否運用 <u>新生輔導、校安研習、大型</u> 集會與課堂等時機向師生宣導自我保護及被害預防觀念?	每月至少1次	✓			
	是否有針對外籍生用第二語言進行安全宣導?或提供外語版安全宣導注意事項資料供外籍生參考?	每學期至少1次		✓	本校無外籍生	
	是否針對教職同仁辦理有關學生安全保護措施教育訓練?	每學期至少1次	✓			
	是否邀請警政單位辦理校園安全相關講座或研習活動?	每學期至少1次	✓			
	是否由師生共同參與，提供意見，繪製校園內外 <u>周邊</u> 安全地圖(含高樓層容易自傷自殺處、 <u>學生通勤上下學重要路線危險處</u>)，並滾動修正，公告宣導周知校屬人員?	每學期至少1次	✓			
	是否對學校教職員工(含外聘警衛及保全)、社區(家長)志工實施校園安全知能研習或在職進修?	每學期至少1次	✓			
科技防衛警監系統	是否針對校園 <u>內外周邊</u> 安全疑慮處所，評估裝設監視(攝錄)系統(器材)感應照明燈及緊急求助設施(備)?	1. 校園各進出口設置監視鏡頭至少2具。 2. 各建築物主要出入口設置監視鏡頭至少2具。 3. 校園 <u>內外周邊</u> 偏僻及陰暗處所設置感應照明燈至少1具 4. 各女生廁所設置緊急求助鈴至少1具。 5. <u>頂樓出入口應設置監測設備(監視器、感應</u>	✓ ✓ ✓ ✓		都已上鎖	

		<u>器、警鈴、感應鎖等)</u>				
	學校是否有與相關單位(如警政、消防、社區巡守隊<里長>等單位)建立科技聯繫管道(如 LINE 群組)?	-	✓			
	校園內之錄影監視系統有無指定保管人? 指定人員是否定期備份資料存查?	-	✓			
	探照燈(夜間照明設備)、安全死角緊急求救鈴設置及校區播音系統是否定期檢查?	每學期至少定期檢查及測試1次	✓			
人車 (門禁) 管制	是否訂定門禁管理作業流程及依據「國民體育法」訂定校園場地開放使用規範?	-	✓			
	是否對進出校園車輛實施辨識、查證作為?	-	✓			
	是否對進出學校(含會客家長)人員簽名、配戴證件(或其他識別)實施查證作為?	-	✓			
	是否訂定洽公(訪客)人員之引導(接待)作業流程?	-	✓			
	是否設置明亮、顯著可透視之會客地點?	至少一處	✓			
	學生離校時是否實施查驗與事後查證(假單、家長身分確認)?	-	✓			
安全 巡查	是否考量安全實況, 適時聘用警衛人力, 並有效結合教職員、工友、警衛(保全)及替代役男等校園安全維護人力, 負責校內安全巡查、課間巡堂及學生通學安全維護任務及校安事件處理等?	-	✓			
	是否排定警衛、保全人員巡查(邏)時段、區域及路線?	每日至少2次	✓			
	與警政單位建立巡查熱點是否定期修正更新?	每學期至少修正更新1次	✓			
	是否排定教職人員巡堂(查)時間、區域及路線?	每日至少2次	✓			
	無教職人員巡堂(查)時間, 是否排定相關人員實施校園巡查工作?	-	✓			
	施工處所是否設置警示及防護措施並實施巡查(無施工處所免檢核)?	每日至少2次	✓			
	校園內遊樂設施設置地點是否適當? 是否設置於非偏僻處?	-	✓			

	是否與學校周邊商(住)家簽訂合作契約，設立愛心商店，建構安全走廊；並定期查訪安全現況？	每學期至少1次	✓			
	是否要求簽約之保全公司持續加強員工教育訓練，並納入勞務契約內容？	每學期至少1次	✓			
	聯巡地點及頻率？	每月至少聯巡1次	✓			
聯繫合作	是否依「維護校園安全支援協定書」，與轄區警政單位建立聯繫合作與通報機制之「標準作業程序」？	-	✓			
	是否邀請轄區派出所到校協助實施校園安全環境檢測評估	每學期至少1次	✓			
	是否協調警政、消防、民政、社政及衛政等單位，建置緊急聯繫網絡？	-	✓			
	是否定期與警政、消防、社政及衛政等單位聯繫？	每學期至少1次	✓			
	相關校安會議是否納入警政、消防、民政、社政及衛政等單位及學生代表？	-	✓			
緊急應變	是否訂定校園安全維護工作計畫？	-	✓			
	是否成立緊急應變小組？	-	✓			
	緊急應變小組是否指定專責單位統籌掌握、處置、協調及擔任聯繫窗口？	-	✓			
	是否依據實況設計人為災害情境(SOP)並實施演練，檢視修訂學校緊急應變機制？	每學年至少1次	✓			
	是否指定專責新聞發言人？	-	✓			
	校安相關業務人員是否熟悉通報系統作業流程，以及辦理在職訓練？	每學期至少1次	✓			
	是否建立家長(或鄰、里長)聯繫網絡(名冊)？	-	✓			
課前(後)照顧	學校是否針訂定課前(後)照顧應注意事項，以及教職同仁教育訓練辦理情形？	每學年至少1次	✓			
	是否具體規劃對提前到校學生管制與照顧作為？	每學期至少1次	✓			
	是否對參加校外課後照顧之人員加以掌握與聯繫？	每學期至少1次	✓			

	是否具體規劃對校內自習（學習、參與社團）學生加以管制與照顧？	每學期至少1次	✓		
	是否與課後照顧單位（如安親班、補習班）建立緊急聯繫機制？	每學期至少1次	✓		
	是否透過家長聯繫函、班親會等轉達家長，有關學校與課後照顧機構對學生接送方式及注意事項？	每學期至少1次	✓		
環境 與設 施管 理	<u>「四樓(含)以上」建物窗臺前無放置可攀爬之物品。</u>	-	✓		
	<u>「四樓(含)以上」建物地面無放置可攀爬之物品。</u>	-	✓		
	<u>女兒牆面或地面無可攀爬物品（如花盆）及設備（如管路）。</u>	每學年至少1次	✓		
	<u>頂樓突出建物（水塔平臺、電梯平臺）工作樓梯加鎖管制。</u>	每學年至少1次	✓		
其他	學校內有無警衛？委請保全公司人員？約僱廚工人員？上述人員是否有前科？	-	✓		無前科
	是否已掌握學校內高關懷（前科、單親、隔代教養…）學生？	-	✓		
	校園內有無校園志工（導護家長）於假日及夜間協助巡查？	-		✓	有保全系統
備註	1. 每學期（開學前）應辦理檢核1次，並不定期依狀況（環境）變化重新檢核。 2. 各縣（市）政府及學校得視地理環境人文特性需要，自行修(增)列檢核項目。倘因內、外環境因素(限制)無法執行應向縣(市)政府教育主管機關報備同意，並於檢核表內註記說明。 3. 列入待改善項目，應定期辦理追蹤管考改善。 4. 檢核後，請影印一份提供警政單位。				

學校：正新國民小學

警政單位：新化分局 嗶口派出所

承辦人：教師兼生活教育組長 呂貞蓉

施檢人員職稱：警員雲天陽

業務主管：教師兼學務主任 葉雅惠

姓名：

校長：臺南市新化區正新國民小學校長 郭昇欣

114 正新國小水塔現況表

基本資料			
學校名稱	台南市新化區正新國小		
調查日期	114 年 8 月 25 日		
調查人員	許保祥	聯絡電話	5973113-144
校園平面圖，水塔置於各棟大樓屋頂。			
<div style="display: flex; justify-content: space-around; align-items: center;"> <div style="border: 1px solid black; padding: 5px; text-align: center;">校門口</div> </div> <div style="display: flex; justify-content: space-around; align-items: center; margin-top: 20px;"> <div style="border: 1px solid black; padding: 5px; text-align: center;">幼兒園</div> <div style="border: 1px solid black; padding: 5px; text-align: center;">幼兒園</div> <div style="border: 1px solid black; padding: 5px; text-align: center;">教學大樓</div> <div style="border: 1px solid black; padding: 5px; text-align: center;">教學大樓</div> </div> <div style="border: 1px solid black; padding: 5px; text-align: center; margin-top: 10px; width: 60%; margin-left: auto; margin-right: auto;">教學大樓</div> <div style="border: 1px solid black; padding: 5px; text-align: center; margin-top: 20px; width: 20%; margin-left: auto;">前庭花園</div>			

水塔：每年固定請廠商在暑假期間清洗水塔。

照片：

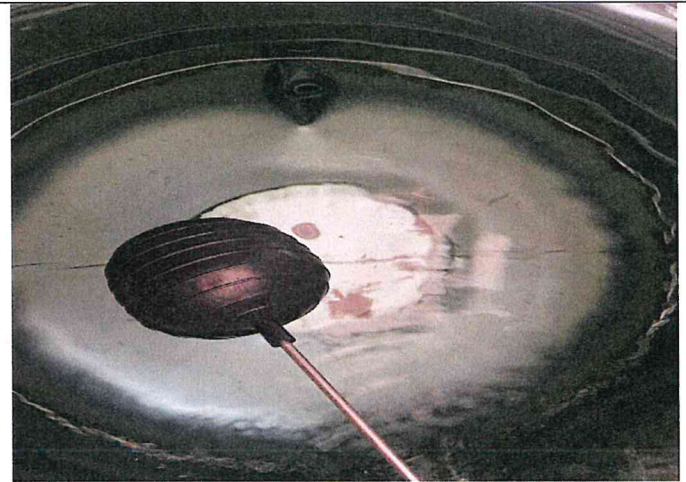

115年度臺南市各級學校暨專設幼兒園每季飲水機設備檢測機臺位置調查表

學校名稱	臺南市新化區正新國小							
地址	臺南市新化區正新路97號							
聯絡人	許保祥							
聯絡電話	5973113-144							
聯絡電郵	boys@tn.edu.tw							
	115年-第1季		115年-第2季		115年-第3季		115年-第4季	
飲水機編號	採樣地點	飲水機編號	採樣地點	飲水機編號	採樣地點	飲水機編號	採樣地點	
5	IF健康中心RO	8	鄉土教室2走廊	1	IF委員室RO	4	IF義工教室RO	
2	IF教師辦公室RO	11	科任教室5走廊	3	IF1-1教室旁	6	2F2-1走廊	
13	幼兒園天鵝班	13	幼兒園天鵝班	13	幼兒園天鵝班	13	幼兒園天鵝班	
14	幼兒園綿羊班	14	幼兒園綿羊班	14	幼兒園綿羊班	14	幼兒園綿羊班	
15	幼兒園蝴蝶班	15	幼兒園蝴蝶班	15	幼兒園蝴蝶班	15	幼兒園蝴蝶班	
16	幼兒園餐廳	16	幼兒園餐廳	16	幼兒園餐廳	16	幼兒園餐廳	
17	幼兒園企鵝班	17	幼兒園企鵝班	17	幼兒園企鵝班	17	幼兒園企鵝班	

*請將校園所有飲水機編號(此編號必須為專一性、可辨識不可重複的編號，最多3碼)；欄位不足請自行增加

115年度臺南市各級學校暨專設幼兒園 飲用水設備之水質檢測勞務採購簽收單

本公司承攬「115年度臺南市各級學校暨專設幼兒園飲用水設備之水質檢測勞務採購」乙案，今已完成

貴校飲用水設備之水質檢測共計 7 臺（詳如水質檢測報告），並依契約規定完成：

1. 採檢日期： 2026年1月28日（第1季），未逾期逾期
2. 水質檢測報告
3. 本次請款發票

惠請 貴校辦理點驗（收）。
此致

台南市新化區正新國民小學

廠商名稱：台灣檢驗科技股份有限公司高雄分公司
負責人：曾偉明
電話：07-301-2121
承辦：張簡小姐#3013 代理：徐小姐#3036

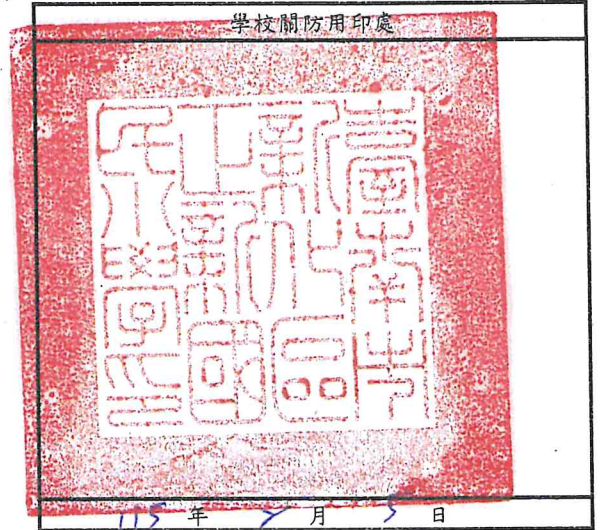

承辦人核章	承辦處室主任核章	機關首長或授權人員核章

備註：

1. 依契約規定，簽收單之日期以「機關收文日為完成履約日」，請各校配合收文用印。
2. 依契約規定，承攬廠商應於各別學校採樣後15個日曆天內書面通知受檢學校。
3. 簽收單請一份學校留存，一份寄回小新國小張智傑收。提供小新國小收寄件資料如下。

台南市善化區小新國民小學 張智傑收 741台南市善化區小新里小新營97之3號

中華民國115 年 2 月 10 日

114年度臺南市各級學校暨專設幼兒園 飲用水設備之水質檢測勞務採購簽收單

本公司承攬「114年度臺南市各級學校暨專設幼兒園飲用水設備之水質檢測勞務採購」乙案，今已完成貴校飲用水設備之水質檢測共計 8 臺（詳如水質檢測報告），並依契約規定完成：

1. 採檢日期：114 年 10 月 15 日 (第4季)，未逾期逾期
2. 水質檢測報告
3. 本次請款發票

惠請 貴校辦理點驗（收）。

此致

臺南市新化區正新國民小學

廠商名稱：建利環保顧問股份有限公司
 負責人：李建南
 地址：高雄市前鎮區新衙路288之8號6樓之2
 電話：07-8150815



承辦人 核章	承辦處室主任 核章	機關首長或授權人員 核章

備註：

1. 依契約規定，簽收單之日期以「機關收文日為完成履約日」，請各校配合收文用印。
2. 依契約規定，承攬廠商應於各別學校採樣後15個日曆天內書面通知受檢學校。
3. 本聯簽收單一份學校自行留存，一份請寄回善化國小總務處收(臺南市善化區進學路63號)。

中 華 民 國 114 年 10 月 27 日

114年度臺南市各級學校暨專設幼兒園 飲用水設備之水質檢測勞務採購簽收單

本公司承攬「114年度臺南市各級學校暨專設幼兒園飲用水設備之水質檢測勞務採購」乙案，今已完成貴校飲用水設備之水質檢測共計 8 臺（詳如水質檢測報告），並依契約規定完成：

1. 採檢日期：114 年 7 月 10 日（第3季），未逾期逾期
2. 水質檢測報告
3. 本次請款發票

惠請 貴校辦理點驗（收）。

此致

臺南市新化區正新國民小學

廠商名稱：建利環保顧問股份有限公司

負責人：李建南

地址：高雄市前鎮區新衙路288之8號6樓之2

電話：07-8150815



承辦人 核章	承辦處室主任 核章	機關首長或授權人員 核章

備註：

1. 依契約規定，簽收單之日期以「機關收文日為完成履約日」，請各校配合收文用印。
2. 依契約規定，承攬廠商應於各別學校採樣後15個日曆天內書面通知受檢學校。
3. 本聯簽收單一份學校自行留存，一份請寄回善化國小總務處收（臺南市善化區進學路63號）。

中 華 民 國 114 年 7 月 22 日

學生參與校園美化綠化工作：

說明：學生每日上午 7:40~8:00，至各班負責打掃區域進行校園美化綠化工作。



臺南市新化區正新國小教室採光測量記錄表

測量日期： 115 年 1 月 2 日

位置 照度 (Lux) 班別	>500 課桌部份										>750 黑板部份										氣候：		
	前左	前中	前右	中左	中央	中右	後左	後中	後右	平均	前左	前中	前右	中左	中央	中右	後左	後中	後右	平均	<input checked="" type="checkbox"/> 晴	<input type="checkbox"/> 陰	<input type="checkbox"/> 雨
一年1班	867	1240	1033	801	1180	1022	855	1122	931		862	1272	1127	850	1244	1103	937	1203	941				
一年2班	881	1215	1075	826	1136	1046	783	1148	903		907	1351	1251	902	1201	1005	883	1070	906				
一年3班	904	1028	818	837	1066	794	790	1045	669		1074	1301	1264	967	1201	1176	903	1112	927				
二年1班	648	838	750	732	1293	801	908	1138	1155		1046	1122	1040	891	1277	978	856	1016	766			115/1/5	
二年2班	637	828	830	737	1217	945	922	1322	1245		1077	1441	1334	918	1390	1278	770	1056	830			115/1/5	
二年3班	655	922	1070	675	1310	840	910	1241	1355		970	1333	1238	860	1281	1031	771	958	858			115/1/5	
三年1班	1106	1536	1490	798	1105	1040	800	1139	1040		868	1407	1224	927	1433	1266	974	1352	1193				
三年2班	1050	1370	1230	811	1183	1250	738	1052	1071		860	1305	1311	965	1419	1328	906	1300	1266				
三年3班	965	1224	1208	951	1117	1162	781	1133	1033		865	1389	1572	955	1332	1439	1022	1285	1395				
三年4班	911	1282	1215	868	1062	1063	842	1066	913		840	1114	1123	935	1184	1252	855	1266	1212				
四年1班	944	1200	1034	866	1278	1104	822	1150	965		982	1211	1255	980	1238	1198	915	1155	990				
四年2班	1078	1202	989	923	1201	1099	840	1061	920		965	1377	1065	959	1298	1042	886	1195	950				
四年3班	781	1140	977	662	1089	872	683	1042	916		850	1398	1154	815	1297	1061	870	1231	974				
四年4班	799	1110	810	873	1111	728	764	1040	731		934	1294	1063	888	1199	980	850	1081	887				

位置 照度 (Lux) 班別	課桌部份										黑板部份										氣候：
	前左	前中	前右	中左	中央	中右	後左	後中	後右	平均	前左	前中	前右	中左	中央	中右	後左	後中	後右	平均	<input checked="" type="checkbox"/> 晴 <input type="checkbox"/> 陰 <input type="checkbox"/> 雨 <input checked="" type="checkbox"/> 測量時間 下午
五年1班	900	901	1080	972	1486	1133	1375	1452	1932		1322	1587	1246	1034	1469	1082	1060	1216	1162		
五年2班	840	1225	1273	938	1543	1171	1171	1533	1628		1235	1850	1294	1155	1540	1150	1104	1238	918		
五年3班	932	920	986	938	1310	1051	1038	1254	1086		1203	1808	1305	1062	1308	1050	910	1110	880		115/1/1
五年4班	945	997	851	958	1174	869	863	1230	1090		982	1230	1122	979	1203	999	821	1137	783		
六年1班	922	958	988	896	1336	1120	1150	1232	1260		860	1153	1245	954	1188	947	938	1089	909		
六年2班	1177	820	924	876	1232	1177	1335	1292	1825		874	1409	1099	973	1420	960	849	1069	866		
六年3班	910	730	1064	960	1162	1002	1259	1230	1762		1249	1730	1230	979	1252	980	972	1151	900		
六年4班	673	690	932	878	1246	1229	1012	1330	1745		1240	1648	1263	910	1153	1005	853	1136	961		

護理師：

護理師 李淑鈴

教師兼 衛生組長 馬培如

總務主任：

教師兼 總務主任 邱公

學務主任：

教師兼 學務主任 葉雅惠

校長：

臺南市新化區正新國民小學校長 郭昇欣

校園無菸無毒環境營造

說明：校園內張貼禁菸說明海報，門口與校園內公廁張貼禁菸標誌、定期舉辦校內宣導、派員檢視校園內及周遭是否有菸蒂並進行每月線上填報。



115年度 無菸校園環境自評表

- 為有效落實菸害防制推動、避免青少年暴露於菸品危害中，請貴校檢視校園共同維護無菸環境！
- 依據菸害防制法第10條第1項第1款規定，各級學校**全面禁止吸菸**。
- 如有相關問題請洽衛生局林小姐06-6357716#260。

peiruma@gmail.com [切換帳戶](#)

未共用的項目

已儲存草稿

*表示必填問題

學校轄區*

新化區

學校名稱 (全名)*

正新國民小學



學校具備支持環境的永續性作為

佐證資料：學校總務處實施綠色採購，並於綠色生活資訊網填報成果，以支持綠色消費的永續作為。

