

臺南市下營區甲中國小 114 學年度健康促進學校評選

4-1-1 學校藉由控制和改善環境中可能對人體健康有害的因素以提供適合教師教學及學生學習的良好環境

【檢附最近 4 學期安全檢核表紀錄】

113 學年度第一學期 校園安全檢核表(113.8.26)

校園安全檢核表

學校名稱：臺南市下營區甲中國民小學

檢核日期：113 年 8 月 26 日

項次	項目	安全檢核應注意要點	查核結果	建議處置方式
1	一般事項	校舍興建、修繕時，應設置安全圍籬及警告標示以維安全	<input type="checkbox"/> 否 <input checked="" type="checkbox"/> 是	
2.		確實執行各項公共設施定期檢查、保養、維護	<input type="checkbox"/> 否 <input checked="" type="checkbox"/> 是	
4		逃生與疏散路線是否堆積雜物影響通行	<input checked="" type="checkbox"/> 否 <input type="checkbox"/> 是	
5		危險物品儲放及管理是否符合安全	<input type="checkbox"/> 否 <input checked="" type="checkbox"/> 是	
6		電源線路開關是否有裸露及不正常使用狀況	<input checked="" type="checkbox"/> 否 <input type="checkbox"/> 是	
			各類門鎖是否故障損壞，電動門（鐵捲門）啟動時是否有警示管理	<input type="checkbox"/> 否 <input checked="" type="checkbox"/> 是
7	消防設備	警報及照明設施是否正常良好	<input type="checkbox"/> 否 <input checked="" type="checkbox"/> 是	
8		滅火器及消防箱（栓）相關設備是否正常良好	<input type="checkbox"/> 否 <input checked="" type="checkbox"/> 是	
9	校舍建物外觀	是否移位、傾斜、下陷	<input checked="" type="checkbox"/> 否 <input type="checkbox"/> 是(拍照存查，建議專業人員訪視處理)	
		外牆磁磚(混凝土)是否剝落或有滲漏水現象	<input checked="" type="checkbox"/> 否 <input type="checkbox"/> 是(限期改善)	
10	伸縮縫或建築物間隔	寬度是否明顯改變	<input checked="" type="checkbox"/> 否 <input type="checkbox"/> 是，寬度變小或碰撞，裝修材脫落(拍照存查，建議專業人員訪視處理) <input type="checkbox"/> 是，寬度變大，伸縮縫脫離(拍照存查，建議專業人員訪視處理)	
11	地下室	樑、樓版、牆壁是否有滲漏水現象	<input checked="" type="checkbox"/> 否 <input type="checkbox"/> 是(限期改善)	
12	樑柱、牆壁、樓地板(含一樓地板)	是否有裂縫	<input checked="" type="checkbox"/> 否 <input type="checkbox"/> 是，既有裂縫加長加寬(拍照存查並註明裂縫變化情形) <input type="checkbox"/> 是，但裂縫寬度小於 0.4 公厘(建議持續檢視) <input type="checkbox"/> 是，且裂縫寬度大於 0.4 公厘(拍照存查並註明裂縫寬度，建議專業人員訪視處理)	
		混凝土保護層是否剝落	<input checked="" type="checkbox"/> 否 <input type="checkbox"/> 是，但無磚塊或鋼筋外露(建議修復) <input type="checkbox"/> 是，且有磚塊或鋼筋外露(拍照存查，建議專業人員訪視處理)	
		是否有傾斜或穿透性開裂	<input checked="" type="checkbox"/> 否 <input type="checkbox"/> 是(拍照存查，建議專業人員訪視處理)	

臺南市下營區甲中國小 114 學年度健康促進學校評選

13	屋頂	屋頂通道門是否變形	<input checked="" type="checkbox"/> 否 <input type="checkbox"/> 是(限期改善)	
		屋頂防水層表面是否損壞(如長雜草等)	<input checked="" type="checkbox"/> 否 <input type="checkbox"/> 是(限期改善)	
		排水管道是否通暢	<input checked="" type="checkbox"/> 是 <input type="checkbox"/> 否(限期改善)	
		女兒牆是否損壞	<input checked="" type="checkbox"/> 否 <input type="checkbox"/> 是(限期改善)	
		水塔是否有裂縫	<input checked="" type="checkbox"/> 否 <input type="checkbox"/> 是, 但裂縫寬度小於 0.4 公厘(建議修復) <input type="checkbox"/> 是, 且裂縫寬度大於 0.4 公厘(拍照存查並註明裂縫寬度, 建議專業人員訪視處理)	
		水塔固定設施是否鬆脫	<input checked="" type="checkbox"/> 否 <input type="checkbox"/> 是(限期改善)	
14	建物 附屬 設備	室內懸吊物(如天花板、燈具、吊扇、影視設備等)之固定設施是否鬆脫	<input checked="" type="checkbox"/> 否 <input type="checkbox"/> 是(限期改善)	
		高度 1.5 公尺以上櫥櫃是否有穩固之固定設施	<input checked="" type="checkbox"/> 是 <input type="checkbox"/> 否(限期改善)	
		門窗玻璃是否變形	<input checked="" type="checkbox"/> 否 <input type="checkbox"/> 是(限期改善)	
		樓梯扶手、護網與欄杆是否牢固	<input checked="" type="checkbox"/> 是 <input type="checkbox"/> 否(限期改善)	
15	其他			
檢查結果 補充說明 及建議處 置、因應 作為				

※ 本自主檢查表所定檢查項目僅供參考, 各校得視個別狀況及需求自行增刪。

※ 拍照存查者須註明拍照日期、時間及位置, 並列為本表格附件。

校舍安全檢核小組	吳靜惠、邱國光、林桂榮、吳孝庭、林子漢、周俊霖
----------	-------------------------

※ 承辦人：

總務主任：

校長：

教師兼代
總務主任 吳靜惠

教師兼代
總務主任 吳靜惠

甲中國民小學
校長 周俊霖

臺南市下營區甲中國小 114 學年度健康促進學校評選

113 學年度第二學期 校園安全檢核表(114.2.11)

校園安全檢核表

學校名稱：臺南市下營區甲中國國民小學

檢核日期：114 年 2 月 11 日

項次	項目	安全檢核應注意要點	查核結果	建議處置方式
1	一般事項	校舍興建、修繕時，應設置安全圍籬及警告標示以維安全	<input type="checkbox"/> 否 <input checked="" type="checkbox"/> 是	
2.		確實執行各項公共設施定期檢查、保養、維護	<input type="checkbox"/> 否 <input checked="" type="checkbox"/> 是	
4		逃生與疏散路線是否堆積雜物影響通行	<input checked="" type="checkbox"/> 否 <input type="checkbox"/> 是	
5		危險物品儲放及管理是否符合安全	<input type="checkbox"/> 否 <input checked="" type="checkbox"/> 是	
6		電源線路開關是否有裸露及不正常使用狀況	<input checked="" type="checkbox"/> 否 <input type="checkbox"/> 是	
			各類門鎖是否故障損壞，電動門（鐵捲門）啟動時是否有警示管理	<input type="checkbox"/> 否 <input checked="" type="checkbox"/> 是
7	消防設備	警報及照明設施是否正常良好	<input type="checkbox"/> 否 <input checked="" type="checkbox"/> 是	
8		滅火器及消防箱（栓）相關設備是否正常良好	<input type="checkbox"/> 否 <input checked="" type="checkbox"/> 是	
9	校舍建物外觀	是否移位、傾斜、下陷	<input checked="" type="checkbox"/> 否 <input type="checkbox"/> 是(拍照存查，建議專業人員訪視處理)	
		外牆磁磚(混凝土)是否剝落或有滲漏水現象	<input type="checkbox"/> 否 <input checked="" type="checkbox"/> 是(限期改善)	自然教室和逗樂教室滲水部分會請廠商到校噴PU防水
10	伸縮縫或建築物間隔	寬度是否明顯改變	<input checked="" type="checkbox"/> 否 <input type="checkbox"/> 是，寬度變小或碰撞，裝修材脫落(拍照存查，建議專業人員訪視處理) <input type="checkbox"/> 是，寬度變大，伸縮縫脫離(拍照存查，建議專業人員訪視處理)	
11	地下室	樑、樓版、牆壁是否有滲漏水現象	<input checked="" type="checkbox"/> 否 <input type="checkbox"/> 是(限期改善)	
12	樑柱、牆壁、樓地板(含一樓地板)	是否有裂縫	<input type="checkbox"/> 否 <input type="checkbox"/> 是，既有裂縫加長加寬(拍照存查並註明裂縫變化情形) <input checked="" type="checkbox"/> 是，但裂縫寬度小於 0.4 公厘(建議持續檢視) <input type="checkbox"/> 是，且裂縫寬度大於 0.4 公厘(拍照存查並註明裂縫寬度，建議專業人員訪視處理)	在偏非計畫中，已編列經費，進行北棟和西棟教室地坪整建。
		混凝土保護層是否剝落	<input checked="" type="checkbox"/> 否 <input type="checkbox"/> 是，但無磚塊或鋼筋外露(建議修復) <input type="checkbox"/> 是，且有磚塊或鋼筋外露(拍照存查，建議專業人員訪視處理)	
		是否有傾斜或穿透性開裂	<input checked="" type="checkbox"/> 否 <input type="checkbox"/> 是(拍照存查，建議專業人員訪視處理)	

臺南市下營區甲中國小 114 學年度健康促進學校評選

13	屋頂	屋頂通道門是否變形	<input checked="" type="checkbox"/> 否 <input type="checkbox"/> 是(限期改善)	
		屋頂防水層表面是否損壞 (如長雜草等)	<input checked="" type="checkbox"/> 否 <input type="checkbox"/> 是(限期改善)	
		排水管道是否通暢	<input checked="" type="checkbox"/> 是 <input type="checkbox"/> 否(限期改善)	
		女兒牆是否損壞	<input checked="" type="checkbox"/> 否 <input type="checkbox"/> 是(限期改善)	
		水塔是否有裂縫	<input checked="" type="checkbox"/> 否 <input type="checkbox"/> 是，但裂縫寬度小於 0.4 公厘(建議修復) <input type="checkbox"/> 是，且裂縫寬度大於 0.4 公厘(拍照存查並註明裂縫寬度，建議專業人員訪視處理)	
		水塔固定設施是否鬆脫	<input checked="" type="checkbox"/> 否 <input type="checkbox"/> 是(限期改善)	
		鋼棚是否鏽蝕或螺栓鬆脫	<input checked="" type="checkbox"/> 否 <input type="checkbox"/> 是(限期改善)	
14	建物 附屬 設備	室內懸吊物(如天花板、燈具、吊扇、影視設備等)之固定設施是否鬆脫	<input checked="" type="checkbox"/> 否 <input type="checkbox"/> 是(限期改善)	
		高度 1.5 公尺以上櫥櫃是否有穩固之固定設施	<input checked="" type="checkbox"/> 是 <input type="checkbox"/> 否(限期改善)	
		門窗玻璃是否變形	<input checked="" type="checkbox"/> 否 <input type="checkbox"/> 是(限期改善)	
		樓梯扶手、護網與欄杆是否牢固	<input checked="" type="checkbox"/> 是 <input type="checkbox"/> 否(限期改善)	
15	其他			
檢查結果補充說明及建議處置、因應作為				

※ 本自主檢查表所定檢查項目僅供參考，各校得視個別狀況及需求自行增刪。

※ 拍照存查者須註明拍照日期、時間及位置，並列為本表格附件。

校舍安全檢核小組	林程朱、林子漢、黃淑華、邱育龍、吳秉辰 林程朱、林子漢、黃淑華、邱育龍、吳秉辰
----------	--

※ 承辦人：

承辦人：黃淑華
 教師兼代總務主任

總務主任：

承辦人：黃淑華
 教師兼代總務主任

校長：

甲中國民小學
 校長 周俊霖

臺南市下營區甲中國小 114 學年度健康促進學校評選

114 學年度第一學期 校園安全檢核表(114.8.18)

校園安全檢核表

學校名稱：臺南市下營區甲中國國民小學

檢核日期：114 年 8 月 18 日

項次	項目	安全檢核應注意要點	查核結果	建議處置方式
1	一般事項	校舍興建、修繕時，應設置安全圍籬及警告標示以維安全	<input type="checkbox"/> 否 <input checked="" type="checkbox"/> 是	
2.		確實執行各項公共設施定期檢查、保養、維護	<input type="checkbox"/> 否 <input checked="" type="checkbox"/> 是	
4		逃生與疏散路線是否堆積雜物影響通行	<input checked="" type="checkbox"/> 否 <input type="checkbox"/> 是	
5		危險物品儲放及管理是否符合安全	<input type="checkbox"/> 否 <input checked="" type="checkbox"/> 是	
6		電源線路開關是否有裸露及不正常使用狀況	<input checked="" type="checkbox"/> 否 <input type="checkbox"/> 是	
		各類門鎖是否故障損壞，電動門（鐵捲門）啟動時是否有警示管理	<input type="checkbox"/> 否 <input checked="" type="checkbox"/> 是	
7	消防設備	警報及照明設施是否正常良好	<input type="checkbox"/> 否 <input checked="" type="checkbox"/> 是	
8		滅火器及消防箱（栓）相關設備是否正常良好	<input type="checkbox"/> 否 <input checked="" type="checkbox"/> 是	
9	校舍建物外觀	是否移位、傾斜、下陷	<input checked="" type="checkbox"/> 否 <input type="checkbox"/> 是(拍照存查，建議專業人員訪視處理)	
		外牆磁磚(混凝土)是否剝落或有滲漏水現象	<input type="checkbox"/> 否 <input checked="" type="checkbox"/> 是(限期改善)	自然教室和逗樂教室滲水部分會請廠商到校噴 PU 防水
10	伸縮縫或建築物間隔	寬度是否明顯改變	<input checked="" type="checkbox"/> 否 <input type="checkbox"/> 是，寬度變小或碰撞，裝修材脫落(拍照存查，建議專業人員訪視處理) <input type="checkbox"/> 是，寬度變大，伸縮縫脫離(拍照存查，建議專業人員訪視處理)	
11	地下室	樑、樓版、牆壁是否有滲漏水現象	<input checked="" type="checkbox"/> 否 <input type="checkbox"/> 是(限期改善)	
12	樑柱、牆壁、樓地板(含一樓地板)	是否有裂縫	<input type="checkbox"/> 否 <input type="checkbox"/> 是，既有裂縫加長加寬(拍照存查並註明裂縫變化情形) <input checked="" type="checkbox"/> 是，但裂縫寬度小於 0.4 公厘(建議持續檢視) <input type="checkbox"/> 是，且裂縫寬度大於 0.4 公厘(拍照存查並註明裂縫寬度，建議專業人員訪視處理)	
		混凝土保護層是否剝落	<input checked="" type="checkbox"/> 否 <input type="checkbox"/> 是，但無磚塊或鋼筋外露(建議修復) <input type="checkbox"/> 是，且有磚塊或鋼筋外露(拍照存查，建議專業人員訪視處理)	
		是否有傾斜或穿透性開裂	<input checked="" type="checkbox"/> 否 <input type="checkbox"/> 是(拍照存查，建議專業人員訪視處理)	

臺南市下營區甲中國小 114 學年度健康促進學校評選

13	屋頂	屋頂通道門是否變形	<input checked="" type="checkbox"/> 否 <input type="checkbox"/> 是(限期改善)	
		屋頂防水層表面是否損壞 (如長雜草等)	<input checked="" type="checkbox"/> 否 <input type="checkbox"/> 是(限期改善)	
		排水管道是否通暢	<input checked="" type="checkbox"/> 是 <input type="checkbox"/> 否(限期改善)	
		女兒牆是否損壞	<input checked="" type="checkbox"/> 否 <input type="checkbox"/> 是(限期改善)	
		水塔是否有裂縫	<input checked="" type="checkbox"/> 否 <input type="checkbox"/> 是, 但裂縫寬度小於 0.4 公厘(建議修復) <input type="checkbox"/> 是, 且裂縫寬度大於 0.4 公厘(拍照存查並註明裂縫寬度, 建議專業人員訪視處理)	
		水塔固定設施是否鬆脫	<input checked="" type="checkbox"/> 否 <input type="checkbox"/> 是(限期改善)	
		鋼棚是否鏽蝕或螺絲鬆脫	<input checked="" type="checkbox"/> 否 <input type="checkbox"/> 是(限期改善)	
14	建物 附屬 設備	室內懸吊物(如天花板、燈具、吊扇、影視設備等)之固定設施是否鬆脫	<input checked="" type="checkbox"/> 否 <input type="checkbox"/> 是(限期改善)	
		高度 1.5 公尺以上櫥櫃是否有穩固之固定設施	<input checked="" type="checkbox"/> 是 <input type="checkbox"/> 否(限期改善)	
		門窗玻璃是否變形	<input checked="" type="checkbox"/> 否 <input type="checkbox"/> 是(限期改善)	
		樓梯扶手、護網與欄杆是否牢固	<input checked="" type="checkbox"/> 是 <input type="checkbox"/> 否(限期改善)	
15	其他			
檢查結果 補充說明 及建議處 置、因應 作為				

※ 本自主檢查表所定檢查項目僅供參考，各校得視個別狀況及需求自行增刪。

※ 拍照存查者須註明拍照日期、時間及位置，並列為本表格附件。

校舍安全檢核小組	<div style="display: flex; justify-content: space-between;"> <div style="text-align: center;">  黃淑華 </div> <div style="text-align: center;">  林子煥 </div> <div style="text-align: center;">  林桂朱 </div> <div style="text-align: center;">  周俊霖 </div> </div>
----------	--

※ 承辦人：

 黃淑華
總務主任

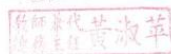
 黃淑華
總務主任

總務主任：

校長：

 周俊霖
甲中國民小學校長

臺南市下營區甲中國小 114 學年度健康促進學校評選

114 學年度第二學期 校園安全檢核表(115.2.25)

校園安全檢核表

學校名稱：臺南市下營區甲中國國民小學

檢核日期：115 年 2 月 25 日

項次	項目	安全檢核應注意要點	查核結果	建議處置方式
1	一般事項	校舍興建、修繕時，應設置安全圍籬及警告標示以維安全	<input type="checkbox"/> 否 <input checked="" type="checkbox"/> 是	
2.		確實執行各項公共設施定期檢查、保養、維護	<input type="checkbox"/> 否 <input checked="" type="checkbox"/> 是	
4		逃生與疏散路線是否堆積雜物影響通行	<input checked="" type="checkbox"/> 否 <input type="checkbox"/> 是	
5		危險物品儲放及管理是否符合安全	<input type="checkbox"/> 否 <input checked="" type="checkbox"/> 是	
6		電源線路開關是否有裸露及不正常使用狀況	<input checked="" type="checkbox"/> 否 <input type="checkbox"/> 是	
		各類門鎖是否故障損壞，電動門（鐵捲門）啟動時是否有警示管理	<input type="checkbox"/> 否 <input checked="" type="checkbox"/> 是	
7	消防設備	警報及照明設施是否正常良好	<input type="checkbox"/> 否 <input checked="" type="checkbox"/> 是	
8		滅火器及消防箱（栓）相關設備是否正常良好	<input type="checkbox"/> 否 <input checked="" type="checkbox"/> 是	
9	校舍建物外觀	是否移位、傾斜、下陷	<input checked="" type="checkbox"/> 否 <input type="checkbox"/> 是(拍照存查，建議專業人員訪視處理)	
		外牆磁磚(混凝土)是否剝落或有滲漏水現象	<input checked="" type="checkbox"/> 否 <input type="checkbox"/> 是(限期改善)	
10	伸縮縫或建築物間隔	寬度是否明顯改變	<input checked="" type="checkbox"/> 否 <input type="checkbox"/> 是，寬度變小或碰撞，裝修材脫落(拍照存查，建議專業人員訪視處理) <input type="checkbox"/> 是，寬度變大，伸縮縫脫離(拍照存查，建議專業人員訪視處理)	
11	地下室	樑、樓版、牆壁是否有滲漏水現象	<input checked="" type="checkbox"/> 否 <input type="checkbox"/> 是(限期改善)	
12	樑柱、牆壁、樓地板(含一樓地板)	是否有裂縫	<input type="checkbox"/> 否 <input checked="" type="checkbox"/> 是，既有裂縫加長加寬(拍照存查並註明裂縫變化情形) 是，但裂縫寬度小於 0.4 公厘(建議持續檢視) <input type="checkbox"/> 是，且裂縫寬度大於 0.4 公厘(拍照存查並註明裂縫寬度，建議專業人員訪視處理)	目前停車場前空地和大大門口樹根，導致路面隆起，已申請路平專案補修。
		混凝土保護層是否剝落	<input checked="" type="checkbox"/> 否 <input type="checkbox"/> 是，但無磚塊或鋼筋外露(建議修復) <input type="checkbox"/> 是，且有磚塊或鋼筋外露(拍照存查，建議專業人員訪視處理)	
		是否有傾斜或穿透性開裂	<input checked="" type="checkbox"/> 否 <input type="checkbox"/> 是(拍照存查，建議專業人員訪視處理)	

臺南市下營區甲中國小 114 學年度健康促進學校評選

13	屋頂	屋頂通道門是否變形	<input checked="" type="checkbox"/> 否 <input type="checkbox"/> 是(限期改善)	
		屋頂防水層表面是否損壞(如長雜草等)	<input checked="" type="checkbox"/> 否 <input type="checkbox"/> 是(限期改善)	
		排水管道是否通暢	<input checked="" type="checkbox"/> 是 <input type="checkbox"/> 否(限期改善)	
		女兒牆是否損壞	<input checked="" type="checkbox"/> 否 <input type="checkbox"/> 是(限期改善)	
		水塔是否有裂縫	<input checked="" type="checkbox"/> 否 <input type="checkbox"/> 是, 但裂縫寬度小於 0.4 公厘(建議修復) <input type="checkbox"/> 是, 且裂縫寬度大於 0.4 公厘(拍照存查並註明裂縫寬度, 建議專業人員訪視處理)	
		水塔固定設施是否鬆脫	<input checked="" type="checkbox"/> 否 <input type="checkbox"/> 是(限期改善)IO	
		鋼棚是否鏽蝕或螺栓鬆脫	<input checked="" type="checkbox"/> 否 <input type="checkbox"/> 是(限期改善)	
14	建物 附屬 設備	室內懸吊物(如天花板、燈具、吊扇、影視設備等)之固定設施是否鬆脫	<input checked="" type="checkbox"/> 否 <input type="checkbox"/> 是(限期改善)	
		高度 1.5 公尺以上櫥櫃是否有穩固之固定設施	<input checked="" type="checkbox"/> 是 <input type="checkbox"/> 否(限期改善)	
		門窗玻璃是否變形	<input checked="" type="checkbox"/> 否 <input type="checkbox"/> 是(限期改善)	
		樓梯扶手、護網與欄杆是否牢固	<input checked="" type="checkbox"/> 是 <input type="checkbox"/> 否(限期改善)	
15	其他			
檢查結果 補充說明 及建議處 置、因應 作為				

※ 本自主檢查表所定檢查項目僅供參考, 各校得視個別狀況及需求自行增刪。

※ 拍照存查者須註明拍照日期、時間及位置, 並列為本表格附件。

校舍安全檢核小組	<div style="display: flex; justify-content: space-between;"> <div style="text-align: center;">吳靜惠</div> <div style="text-align: center;">邱航</div> <div style="text-align: center;">林子瑛</div> <div style="text-align: center;">黃淑華</div> </div> <div style="display: flex; justify-content: space-between; margin-top: 10px;"> <div style="text-align: center;">吳靜惠</div> <div style="text-align: center;">顏于傑</div> <div style="text-align: center;">周俊霖</div> </div>
----------	---

※ 承辦人：教師兼代
總務主任 黃淑華

總務主任：教師兼代
總務主任 黃淑華

校長：

甲中國民小學
校長 周俊霖

臺南市下營區甲中國小 114 學年度健康促進學校評選

4-1-2 學校藉由控制和改善環境中可能對人體健康有害的因素以提供適合教師教學及學生學習的良好環境【檢附最近 2 學期水塔清理紀錄】

113 學年度第一學期 水塔清洗(113.8.7)



清洗前



清洗後

114 學年度第二學期 水塔清洗(115.1.27)

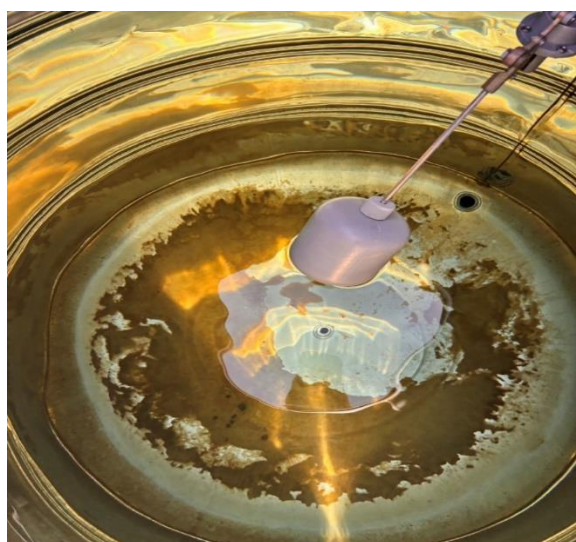

清洗前



清洗後

臺南市下營區甲中國小 114 學年度健康促進學校評選

4-1-4 學校藉由控制和改善環境中可能對人體健康有害的因素以提供適合教師教學及學生學習的良好環境【檢附教職員生對校園美化綠化工作】

在開學前，學生先進行全校環境大掃除，以美化校園。



丹娜絲颱風過後，教職員生回校一起清掃校園、美化校園。



臺南市下營區甲中國小 114 學年度健康促進學校評選

學生在聖誕節時配合製作裝飾品布置校園，以美化環境。

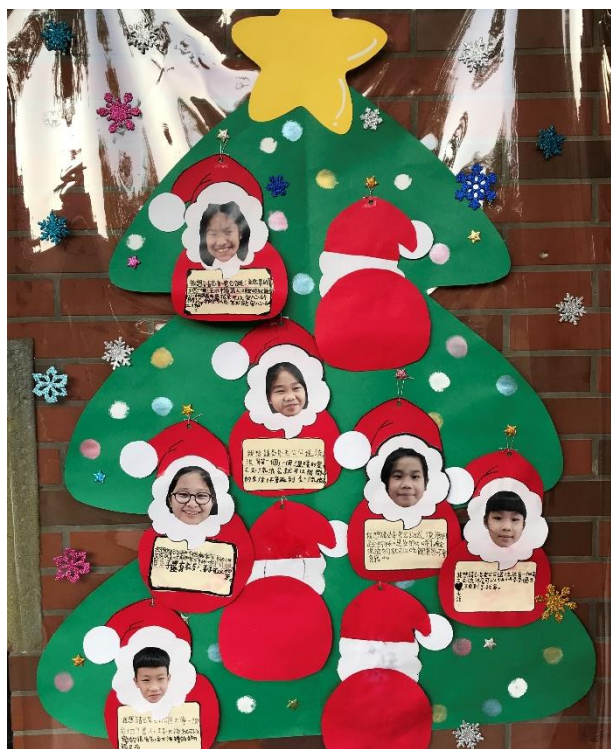

臺南市下營區甲中國小 114 學年度健康促進學校評選

校內教職員工鋪設草皮，以綠化校園。



丹納絲颱風造成圖書館輕鋼架被吹壞改重建，以美化校園。(114.7.21)

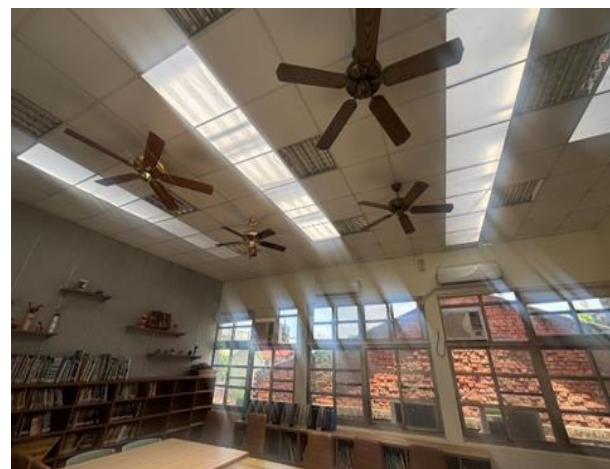
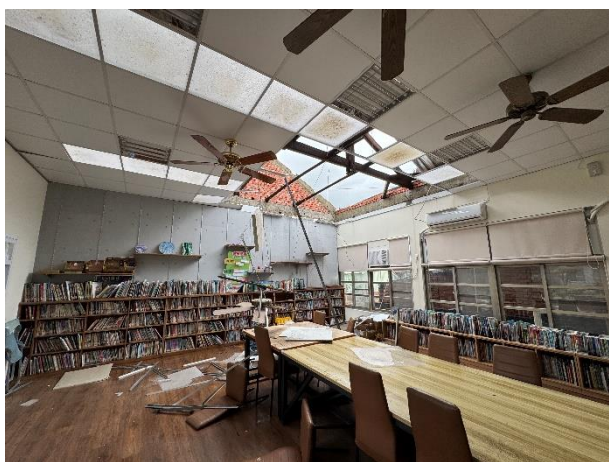

臺南市下營區甲中國小 114 學年度健康促進學校評選

定期修剪樹木，提高室內採光。



臺南市下營區甲中國小 114 學年度健康促進學校評選

4-1-5 學校藉由控制和改善環境中可能對人體健康有害的因素以提供適合教師教學及學生學習的良好環境【無菸無毒環境營造紀錄】



張貼拒毒海報



出入口均貼上禁菸(含電子菸)標示



校長進行電子菸危害宣導



校長進行電子菸危害宣導



學生自行編排話劇進行反毒宣導



學生自行編排話劇進行反毒宣導

臺南市下營區甲中國小 114 學年度健康促進學校評選



教室牆壁出現壁癌粉塵，影響健康



教室裝訂矽酸鈣板，維護師生健康

臺南市下營區甲中國小 114 學年度健康促進學校評選

4-1-6 學校藉由控制和改善環境中可能對人體健康有害的因素以提供適合教師教學及學生學習的良好環境【設置紗窗防治蚊蟲叮咬】

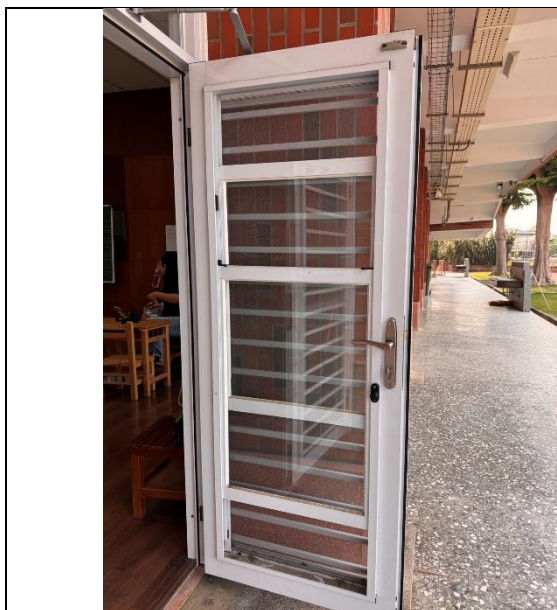

裝設二合一紗窗門



裝設紗門



更新綜合教室窗戶並新裝紗窗



更新綜合教室窗戶並新裝紗窗



臺南市下營區甲中國小 114 學年度健康促進學校評選

4-1-7 學校藉由控制和改善環境中可能對人體健康有害的因素以提供適合教師教學及學生學習的良好環境【定期清洗冷氣機】



每學期定期進行一次冷氣修護，給予師生健康及安全之環境。

臺南市下營區甲中國小 114 學年度健康促進學校評選

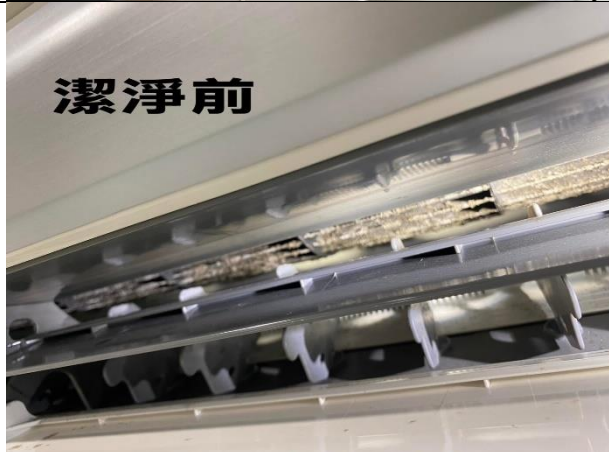

廠商檢附清潔前後照片對比

臺南市下營區甲中國小 114 學年度健康促進學校評選

4-1-8 學校藉由控制和改善環境中可能對人體健康有害的因素以提供適合教師教學及學生學習的良好環境【教室照度檢查表】

114 學年度第一學期 教室照度記錄表(114.9.25)

臺南市下營區甲中國小 教室採光測量記錄表
 測量日期：114 年 9 月 25 日 時間：9:00-10:00 a.m.
 天候：晴天 測量者：黃淑華

黑板照度(測量單位為燭光 LUX)											
教室名	右上	右中	右下	中上	中央	中下	左上	左中	左下	平均	
一甲教室	625	626	691	728	635	624	663	642	642	653	
二甲教室	716	677	800	767	746	785	850	666	632	737	
三甲教室	716	782	695	734	761	797	654	664	671	719	
四甲教室	850	764	755	918	896	874	922	803	754	837	
五甲教室	676	603	604	857	752	684	864	751	683	719	
六甲教室	712	764	652	934	828	851	966	684	673	784	
自然教室	674	635	845	898	876	625	611	687	856	745	
美勞教室	754	630	722	633	741	712	723	742	823	720	
音樂教室	726	646	735	615	646	602	665	642	746	669	
電腦教室	757	665	645	674	684	635	542	636	650	654	
綜合教室	684	655	617	646	632	658	746	736	613	665	
標準值	500									平均	718.4

教室照度檢查說明：
 1. 依據中華民國九十一年六月十日台國字第 091076418 號函發布國民中小學設備基準。
 2. 黑板面及教室各檢測 9 個位置。
 3. 檢測標準為黑板面：不低於 500Lux、教室桌面：不低於 350Lux，各教室照度皆符合標準。
 4. 檢測合格，不須進行燈管更換或環境改善。

測量及填報者：黃淑華 總務主任：黃淑華 校長：黃淑華

臺南市下營區甲中國小 教室採光測量記錄表
 測量日期：114 年 9 月 25 日 時間：9:00-10:00 a.m.
 天候：晴天 測量者：黃淑華

桌面照度(測量單位為燭光 LUX)											
教室名	右上	右中	右下	中上	中央	中下	左上	左中	左下	平均	
一甲教室	771	667	686	754	787	823	787	775	805	762	
二甲教室	815	836	945	922	848	923	863	745	754	850	
三甲教室	765	788	756	721	787	845	826	748	823	784	
四甲教室	816	788	779	785	856	853	1009	1163	996	894	
五甲教室	872	861	924	926	1015	985	1151	1282	1219	1026	
六甲教室	925	865	907	923	974	1132	915	1026	1189	800	
自然教室	674	535	545	535	874	798	506	630	540	625	
美勞教室	570	505	575	610	560	550	850	725	520	607	
音樂教室	526	537	561	475	463	447	406	434	475	480	
電腦教室	428	374	466	424	686	611	489	429	437	483	
綜合教室	664	572	736	520	545	525	651	764	604	647	
標準值	350									平均	723.4

教室照度檢查說明：
 1. 依據中華民國九十一年六月十日台國字第 091076418 號函發布國民中小學設備基準。
 2. 黑板面及教室各檢測 9 個位置。
 3. 檢測標準為黑板面：不低於 500Lux、教室桌面：不低於 350Lux，各教室照度皆符合標準。
 4. 檢測合格，不須進行燈管更換或環境改善。

測量及填報者：黃淑華 總務主任：黃淑華 校長：黃淑華

114 學年度第二學期 教室照度記錄表(115.2.25)

臺南市下營區甲中國小 教室採光測量記錄表
 測量日期：115 年 2 月 25 日 時間：9:00-10:00 a.m.
 天候：晴天 測量者：黃淑華

黑板照度(測量單位為燭光 LUX)											
教室名	右上	右中	右下	中上	中央	中下	左上	左中	左下	平均	
一甲教室	625	626	691	758	635	624	693	652	642	661	
二甲教室	716	677	880	767	746	785	850	666	632	747	
三甲教室	716	782	695	734	761	797	664	674	671	722	
四甲教室	883	764	775	918	896	874	922	803	674	834	
五甲教室	676	623	504	857	752	684	864	761	683	712	
六甲教室	712	764	662	934	838	851	966	684	673	787	
自然教室	674	635	545	598	576	625	631	687	556	614	
美勞教室	554	630	522	633	551	512	523	542	523	554	
音樂教室	526	546	535	635	646	632	665	542	546	586	
電腦教室	557	565	545	674	584	535	542	556	553	568	
綜合教室	584	655	637	646	632	558	746	736	613	645	
標準值	500									平均	675

教室照度檢查說明：
 1. 依據中華民國九十一年六月十日台國字第 091076418 號函發布國民中小學設備基準。
 2. 黑板面及教室各檢測 9 個位置。
 3. 檢測標準為黑板面：不低於 500Lux、教室桌面：不低於 350Lux，各教室照度皆符合標準。
 4. 檢測合格，不須進行燈管更換或環境改善。

測量及填報者：黃淑華 總務主任：黃淑華 校長：黃淑華

臺南市下營區甲中國小 教室採光測量記錄表
 測量日期：115 年 2 月 25 日 時間：9:00-10:00 a.m.
 天候：晴天 測量者：黃淑華

桌面照度(測量單位為燭光 LUX)											
教室名	右上	右中	右下	中上	中央	中下	左上	左中	左下	平均	
一甲教室	771	767	686	754	787	823	787	775	805	773	
二甲教室	815	836	945	922	848	923	863	745	754	850	
三甲教室	765	788	756	721	887	845	826	748	823	795	
四甲教室	816	788	779	785	856	853	1009	1163	996	894	
五甲教室	872	861	924	926	1015	985	1151	1282	1219	1026	
六甲教室	925	865	907	923	974	1132	915	1026	1189	984	
自然教室	674	535	545	535	874	798	506	630	540	626	
美勞教室	570	505	575	610	560	550	850	720	520	607	
音樂教室	526	537	561	575	563	547	506	534	575	547	
電腦教室	528	574	566	524	686	611	589	529	537	572	
綜合教室	664	572	736	520	545	525	651	764	604	620	
標準值	350									平均	754

教室照度檢查說明：
 1. 依據中華民國九十一年六月十日台國字第 091076418 號函發布國民中小學設備基準。
 2. 黑板面及教室各檢測 9 個位置。
 3. 檢測標準為黑板面：不低於 500Lux、教室桌面：不低於 350Lux，各教室照度皆符合標準。
 4. 檢測合格，不須進行燈管更換或環境改善。

測量及填報者：黃淑華 總務主任：黃淑華 校長：黃淑華

臺南市下營區甲中國小 114 學年度健康促進學校評選

將教室燈管全面更新為 LED，提升照度又節電。

