

臺南市114學年度七股樹林國民小學 健康促進相關成果

活動名稱	學生參與校園美化綠化工作			
活動日期	參加對象	學生	家長	教職員工
06/05	參加人數	37人	0人	11人
簡述活動內容	<p>本校持續推動校園美化與綠化工作，學生也一起參與環境整理與植物照顧。孩子們透過澆水、整理花圃與維護環境，實際體驗照顧植物的過程，學習愛護校園與珍惜自然資源。活動中，學生不僅培養責任感與合作精神，也從日常行動中建立環保觀念。透過親手參與，讓孩子感受到美好校園環境需要大家共同維護。學校希望透過綠化教育，讓孩子在自然陪伴下快樂學習，打造更舒適、友善的學習空間。</p>			
符合生活技能 項目(勾選)	<p> <input type="checkbox"/>做決定 <input type="checkbox"/>批判思考 <input type="checkbox"/>解決問題 <input checked="" type="checkbox"/>自我覺察 <input type="checkbox"/>情緒調適 <input type="checkbox"/>抗壓能力 <input type="checkbox"/>自我監控 <input checked="" type="checkbox"/>目標設定 <input type="checkbox"/>同理心 <input type="checkbox"/>合作與團隊作業 <input type="checkbox"/>人際溝通能力 <input type="checkbox"/>倡導能力 <input type="checkbox"/>協商能力 <input type="checkbox"/>拒絕技能 包含其中一項以上即可，健康相關技能（如刷牙）等不列計。 </p>			
符合核心素養 項目(勾選)	<p> <input checked="" type="checkbox"/>E-A1 具備良好身體活動與健康生活的習慣，以促進身心健全發展，並認識個人特質，發展運動與保健的潛能。 <input checked="" type="checkbox"/>E-A2 具備探索身體活動與健康生活問題的思考能力，並透過體驗與實踐，處理日常生活中運動與健康的問題。 <input type="checkbox"/>E-A3 具備擬定基本的運動與保健計畫及實作能力，並以創新思考方式，因應日常生活情境。 <input type="checkbox"/>E-B1 具備運用體育與健康之相關符號知能，能以同理心應用在生活中的運動、保健與人際溝通上。 <input type="checkbox"/>E-B2 具備應用體育與健康相關科技及資訊的基本素養，並理解各類媒體刊載、報導有關體育與健康內容的意義與影響。 <input type="checkbox"/>E-B3 具備運動與健康有關的感知和欣賞的基本素養，促進多元感官的發展，在生活環境中培養運動與健康有關的美感體驗。 <input type="checkbox"/>E-C1 具備生活中有關運動與健康的道德知識與是非判斷能力，理解並遵守相關的道德規範，培養公民意識，關懷社會。 <input type="checkbox"/>E-C2 具備同理他人感受，在體育活動和健康生活中樂於與人互動，並與團隊成員合作，促進身心健康。 <input type="checkbox"/>E-C3 具備理解與關心本土、國際體育與健康議題的素養，並認識及包容文化的多元性。 </p>			

佐證資料(宣導照片、計畫、紀錄、簽到表等)



說明：一起幫忙澆水。



說明：我們完成了種植。



說明：地家一起來種樹。



說明：幫植物找到好土壤。

樹林國小教室照明現況測量紀錄表

填表日期: 115年 2月 20日

位置		課桌部份									黑板部份									測量時間與天候				
照度(Lux)		課桌面照度(Lux)									黑板面照度(Lux)									日期	時間	天候		
班級		1	2	3	4	5	6	7	8	9	平均值	1	2	3	4	5	6	7	8				9	平均值
一甲	測量	862	645	785	744	733	811	877	842	810	790	1124	794	579	774	635	587	733	611	550	710	7/20	10:00	晴
二甲	測量	1414	1190	1101	1408	1275	1286	1329	1248	1341	1288	1804	1587	1147	1980	1582	1181	1963	1565	1153	1551	7/20	10:05	晴
三甲	測量	1382	1135	1168	1294	1083	1072	1297	954	1166	1172	1908	1364	960	1780	1319	1020	1761	1535	1088	1415	7/20	10:12	晴
四甲	測量	1145	1200	1124	1040	1306	1259	1215	1175	1121	1177	1741	1476	1159	1469	1568	1112	1745	1540	1026	1366	7/20	10:20	晴
五甲	測量	1380	1457	1560	1335	1463	1558	1374	1105	1640	1430	1437	1452	1199	1451	1287	1051	1634	1579	1008	1344	7/20	10:26	晴
六甲	測量	1380	1385	1472	1392	1401	1366	1298	1327	1374	1372	1490	1452	1170	1458	1330	1041	1475	1358	1031	1312	7/20	10:30	晴

依圖1之位置以桌面高度為基準,使用照度計所得之照度值(Lux)紀錄於表上,再以各值之和除以9,則為平均值(標準需達500米燭光)

依圖2之位置以黑板高度為基準,使用照度計所得之照度值(Lux)紀錄於表上,再以各值之和除以9,則為平均值(標準需達750米燭光)



圖1課桌部分測量位置圖

測量高度:桌面水平照度

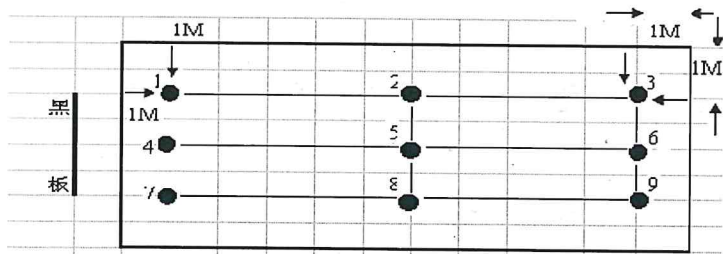

圖2黑板部分測量位置圖

測量面:黑板面垂直照度

填表人:

護理師 鄭玉芳

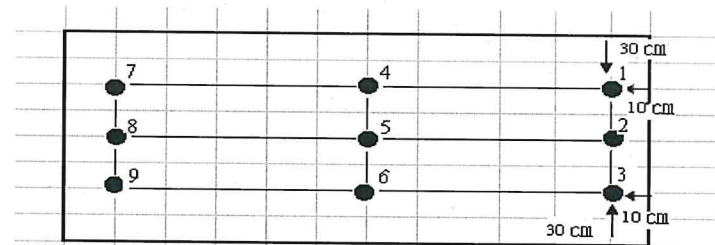
學務組長:

教師兼學務組長 楊易霖

教導主任:

教師兼代理教導主任 方慈珮

總務主任:

教師兼總務主任 施睿棊

校長:

臺南市七股區樹林國小校長 戴良全

用戶水塔設備清洗及水質檢驗紀錄表

廠商名稱: 鴻達企業社

檢查日期: 113 年 1 月 23 日

基本資料	<u>台南市七股區樹林里 65-11 號</u>					連絡人	<u>施睿棊</u>		
	場所名稱	<u>樹林國小校舍頂樓</u>	e-mail	<u>sulinschool@gmail.com</u>		電話	<u>06-7891031</u>		
	水號及總表號碼: _____								
水池 _____ 座, 總計 _____ 噸; 水塔 <u>4</u> 座, 總計 <u>6</u> 噸									
給水資料	<input type="checkbox"/> 1 進排氣閥正確安裝 <input type="checkbox"/> 1 持壓(閥)設備 <input type="checkbox"/> 1 接水槽 <input type="checkbox"/> 1 馬達直接抽水 <input type="checkbox"/> 其他 _____								
水塔設備檢查	位置樓層	棟別或地點: <u>教學樓頂</u> 編號: <u>01, 02</u> (編號以阿拉伯數字表示如: 1.2.3...10)							
	結構材質	<input checked="" type="checkbox"/> 不銹鋼 <input type="checkbox"/> 鋼筋混凝土 <input type="checkbox"/> FRP							
	容量	容量:L _____ W _____ H _____ (m) _____ 噸							
	周圍狀況	<input checked="" type="checkbox"/> 正常 <input type="checkbox"/> 4 堆放污物雜物 <input type="checkbox"/> 10 外部爬梯銹蝕 <input type="checkbox"/> 其他 _____							
	結構體	<input checked="" type="checkbox"/> 正常 <input type="checkbox"/> 2 與消防水塔或管線併用 <input type="checkbox"/> 3 龜裂滲水 <input type="checkbox"/> 3 漏水 <input type="checkbox"/> 設置消防污染防制設備							
	頂部狀況	<input checked="" type="checkbox"/> 正常 <input type="checkbox"/> 4 堆放機器雜物 <input type="checkbox"/> 4 積水 <input type="checkbox"/> 7 孔未密閉(三級棒等) <input type="checkbox"/> 其他 _____							
	人孔狀況	<input checked="" type="checkbox"/> 正常 <input type="checkbox"/> 8 未密閉 <input type="checkbox"/> 8 未上鎖 <input type="checkbox"/> 8 蓋破損 <input type="checkbox"/> 8 無蓋 <input type="checkbox"/> 9 孔緣未提高或破損 <input type="checkbox"/> 10 孔蓋生鏽							
	溢排管	<input checked="" type="checkbox"/> 正常 <input type="checkbox"/> 11 未設倒U <input type="checkbox"/> 11 未設防蟲網 <input type="checkbox"/> 11 防蟲網破損 <input type="checkbox"/> 無溢排管							
	通氣管	<input checked="" type="checkbox"/> 正常 <input type="checkbox"/> 11 未設倒U <input type="checkbox"/> 11 未設防蟲網 <input type="checkbox"/> 11 防蟲網破損 <input type="checkbox"/> 無通氣管							
	內部狀況	<input checked="" type="checkbox"/> 正常 <input type="checkbox"/> 池內有異物 <input type="checkbox"/> 底部不潔 <input type="checkbox"/> 10 鋼筋裸露生銹 <input type="checkbox"/> 10 爬梯或配件銹蝕							
水塔設備檢查	位置樓層	棟別或地點: <u>科任樓頂</u> 編號: <u>03, 04</u> (編號以阿拉伯數字表示如: 1.2.3...10)							
	結構材質	<input checked="" type="checkbox"/> 不銹鋼 <input type="checkbox"/> 鋼筋混凝土 <input type="checkbox"/> FRP							
	容量	容量:L _____ W _____ H _____ (m) _____ 噸							
	周圍狀況	<input checked="" type="checkbox"/> 正常 <input type="checkbox"/> 4 堆放污物雜物 <input type="checkbox"/> 10 外部爬梯銹蝕 <input type="checkbox"/> 其他 _____							
	結構體	<input checked="" type="checkbox"/> 正常 <input type="checkbox"/> 2 與消防水塔或管線併用 <input type="checkbox"/> 3 龜裂滲水 <input type="checkbox"/> 3 漏水 <input type="checkbox"/> 設置消防污染防制設備							
	頂部狀況	<input checked="" type="checkbox"/> 正常 <input type="checkbox"/> 4 堆放機器雜物 <input type="checkbox"/> 4 積水 <input type="checkbox"/> 7 孔未密閉(三級棒等) <input type="checkbox"/> 其他 _____							
	人孔狀況	<input checked="" type="checkbox"/> 正常 <input type="checkbox"/> 8 未密閉 <input type="checkbox"/> 8 未上鎖 <input type="checkbox"/> 8 蓋破損 <input type="checkbox"/> 8 無蓋 <input type="checkbox"/> 9 孔緣未提高或破損 <input type="checkbox"/> 10 孔蓋生鏽							
	溢排管	<input checked="" type="checkbox"/> 正常 <input type="checkbox"/> 11 未設倒U <input type="checkbox"/> 11 未設防蟲網 <input type="checkbox"/> 11 防蟲網破損 <input type="checkbox"/> 無溢排管							
	通氣管	<input checked="" type="checkbox"/> 正常 <input type="checkbox"/> 11 未設倒U <input type="checkbox"/> 11 未設防蟲網 <input type="checkbox"/> 11 防蟲網破損 <input type="checkbox"/> 無通氣管							
	內部狀況	<input checked="" type="checkbox"/> 正常 <input type="checkbox"/> 池內有異物 <input type="checkbox"/> 底部不潔 <input type="checkbox"/> 10 鋼筋裸露生銹 <input type="checkbox"/> 10 爬梯或配件銹蝕							
採樣地點		採樣日期	採樣時間	濁度	pH 值	總溶解固體量	自由有效餘氯	氨氮	水質評估
飲用水水質標準限值				<4NTU	6.0~8.5	<500mg/L	0.2~1.0 mg/L	<0.1 mg/L	<input checked="" type="checkbox"/> 水質合格 <input type="checkbox"/> 水質不合格 (*請參照說明 2)
清洗前	水池								
	水塔								
清洗後	水池								
	水塔	113.01.23	15:25	2-3	6.5-8	375-400	0.9-1.0	<0.1	
說明	1. 蓄水池位於筏基之場所, 應符合結構安全、每單元皆可進入清洗、緊鄰設施無污染水質之虞(如未與污水池、排水溝或污水下水道等設施相鄰)等條件, 始得請領台北好水標章, 後續請加強用水設備自主維護管理, 並應檢附「用戶用水設備自主檢查承諾書」一併提出申請。 2. 水質檢驗數據「ND」表示未檢出; 「NA」表示未檢測; 「—」表示氨氮符合水質標準; 「+」表示氨氮不符合水質標準。清洗後水質仍不符水質標準應立即回報臺北自來水事業處水質科 87335962。								
建議改善事項	<input checked="" type="checkbox"/> 設備完善 <input type="checkbox"/> 設備待改善 (如附表項目: _____, 共 _____ 項)				用戶簽章	廠商簽章		教育訓練合格人員 朱世文 465246 173 147 第 5 號	

用戶水塔設備清洗及水質檢驗紀錄表

廠商名稱: 鴻達企業社

檢查日期: 113 年 8 月 21 日

基本資料	<u>台南市七股區樹林里 65-11 號</u>					連絡人	<u>施睿棻</u>		
	場所名稱	<u>樹林國小校舍頂樓</u>	e-mail	<u>sulinschool@gmail.com</u>		電話	<u>06-7891031</u>		
	水號及總表號碼: _____								
水池 <u> </u> 座, 總計 <u> </u> 噸; 水塔 <u>4</u> 座, 總計 <u>6</u> 噸									
給水資料	<input type="checkbox"/> 1 進排氣閥正確安裝 <input type="checkbox"/> 1 持壓(閥)設備 <input type="checkbox"/> 1 接水槽 <input type="checkbox"/> 1 馬達直接抽水 <input type="checkbox"/> 其他 _____								
水塔設備檢查	位置樓層	棟別或地點: <u>教學樓頂</u> 編號: <u>01, 02</u> (編號以阿拉伯數字表示如: 1. 2. 3...10)							
	結構材質	<input checked="" type="checkbox"/> 不銹鋼 <input type="checkbox"/> 鋼筋混凝土 <input type="checkbox"/> FRP							
	容量	容量: L <u> </u> W <u> </u> H <u> </u> (m) <u> </u> 噸							
	周圍狀況	<input checked="" type="checkbox"/> 正常 <input type="checkbox"/> 4 堆放污物雜物 <input type="checkbox"/> 10 外部爬梯銹蝕 <input type="checkbox"/> 其他 _____							
	結構體	<input checked="" type="checkbox"/> 正常 <input type="checkbox"/> 2 與消防水塔或管線併用 <input type="checkbox"/> 3 龜裂滲水 <input type="checkbox"/> 3 漏水 <input type="checkbox"/> 設置消防污染防制設備							
	頂部狀況	<input checked="" type="checkbox"/> 正常 <input type="checkbox"/> 4 堆放機器雜物 <input type="checkbox"/> 4 積水 <input type="checkbox"/> 7 孔未密閉(三級棒等) <input type="checkbox"/> 其他 _____							
	人孔狀況	<input checked="" type="checkbox"/> 正常 <input type="checkbox"/> 8 未密閉 <input type="checkbox"/> 8 未上鎖 <input type="checkbox"/> 8 蓋破損 <input type="checkbox"/> 8 無蓋 <input type="checkbox"/> 9 孔緣未提高或破損 <input type="checkbox"/> 10 孔蓋生鏽							
	溢排管	<input checked="" type="checkbox"/> 正常 <input type="checkbox"/> 11 未設倒 U <input type="checkbox"/> 11 未設防蟲網 <input type="checkbox"/> 11 防蟲網破損 <input type="checkbox"/> 無溢排管							
	通氣管	<input checked="" type="checkbox"/> 正常 <input type="checkbox"/> 11 未設倒 U <input type="checkbox"/> 11 未設防蟲網 <input type="checkbox"/> 11 防蟲網破損 <input type="checkbox"/> 無通氣管							
內部狀況	<input checked="" type="checkbox"/> 正常 <input type="checkbox"/> 池內有異物 <input type="checkbox"/> 底部不潔 <input type="checkbox"/> 10 鋼筋裸露生銹 <input type="checkbox"/> 10 爬梯或配件銹蝕								
水塔設備檢查	位置樓層	棟別或地點: <u>科任樓頂</u> 編號: <u>03, 04</u> (編號以阿拉伯數字表示如: 1. 2. 3...10)							
	結構材質	<input checked="" type="checkbox"/> 不銹鋼 <input type="checkbox"/> 鋼筋混凝土 <input type="checkbox"/> FRP							
	容量	容量: L <u> </u> W <u> </u> H <u> </u> (m) <u> </u> 噸							
	周圍狀況	<input checked="" type="checkbox"/> 正常 <input type="checkbox"/> 4 堆放污物雜物 <input type="checkbox"/> 10 外部爬梯銹蝕 <input type="checkbox"/> 其他 _____							
	結構體	<input checked="" type="checkbox"/> 正常 <input type="checkbox"/> 2 與消防水塔或管線併用 <input type="checkbox"/> 3 龜裂滲水 <input type="checkbox"/> 3 漏水 <input type="checkbox"/> 設置消防污染防制設備							
	頂部狀況	<input checked="" type="checkbox"/> 正常 <input type="checkbox"/> 4 堆放機器雜物 <input type="checkbox"/> 4 積水 <input type="checkbox"/> 7 孔未密閉(三級棒等) <input type="checkbox"/> 其他 _____							
	人孔狀況	<input checked="" type="checkbox"/> 正常 <input type="checkbox"/> 8 未密閉 <input type="checkbox"/> 8 未上鎖 <input type="checkbox"/> 8 蓋破損 <input type="checkbox"/> 8 無蓋 <input type="checkbox"/> 9 孔緣未提高或破損 <input type="checkbox"/> 10 孔蓋生鏽							
	溢排管	<input checked="" type="checkbox"/> 正常 <input type="checkbox"/> 11 未設倒 U <input type="checkbox"/> 11 未設防蟲網 <input type="checkbox"/> 11 防蟲網破損 <input type="checkbox"/> 無溢排管							
	通氣管	<input checked="" type="checkbox"/> 正常 <input type="checkbox"/> 11 未設倒 U <input type="checkbox"/> 11 未設防蟲網 <input type="checkbox"/> 11 防蟲網破損 <input type="checkbox"/> 無通氣管							
內部狀況	<input checked="" type="checkbox"/> 正常 <input type="checkbox"/> 池內有異物 <input type="checkbox"/> 底部不潔 <input type="checkbox"/> 10 鋼筋裸露生銹 <input type="checkbox"/> 10 爬梯或配件銹蝕								
採樣地點		採樣日期	採樣時間	濁度	pH 值	總溶解固體量	自由有效餘氯	氨氮	水質評估
飲用水水質標準限值				<4NTU	6.0~8.5	<500mg/L	0.2~1.0 mg/L	<0.1 mg/L	<input checked="" type="checkbox"/> 水質合格 <input type="checkbox"/> 水質不合格 (*請參照說明 2)
清洗前	水池								
	水塔								
清洗後	水池								
	水塔	113.08.21	11:40	2-3	6.5-7	390-410	0.8-1.0	<0.1	
說明	3. 蓄水池位於筏基之場所, 應符合結構安全、每單元皆可進入清洗、緊鄰設施無污染水質之虞(如未與污水池、排水溝或污水下水道等設施相鄰)等條件, 始得請領台北好水標章, 後續請加強用水設備自主維護管理, 並應檢附「用戶用水設備自主檢查承諾書」一併提出申請。 4. 水質檢驗數據「ND」表示未檢出; 「NA」表示未檢測; 「—」表示氨氮符合水質標準; 「+」表示氨氮不符合水質標準。清洗後水質仍不符水質標準應立即回報臺北自來水事業處水質科 87335962。								
建議改善事項	<input checked="" type="checkbox"/> 設備完善 <input type="checkbox"/> 設備待改善 (如附表項目: _____, 共 _____ 項)				用戶簽章	廠商簽章			



水塔設備清洗現場照片

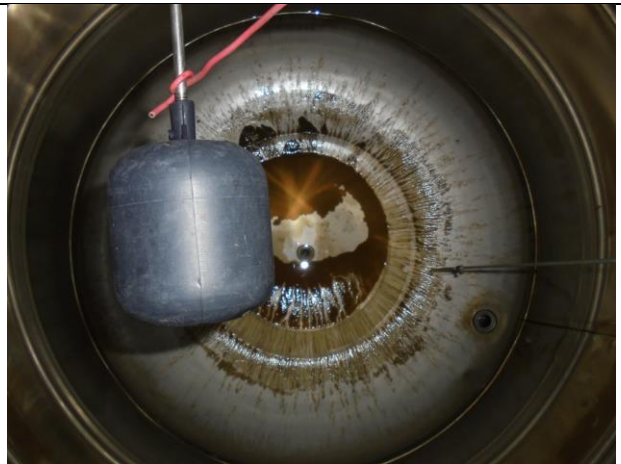
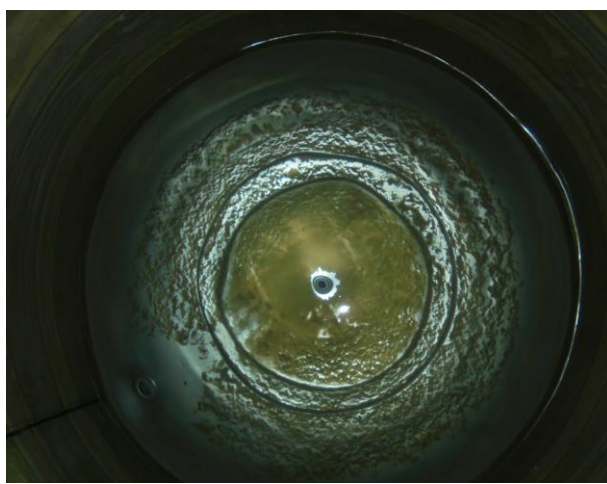

校園安全檢核表

學校名稱：臺南市七股區樹林國民小學

檢核日期：115年3月2日

項次	項目	安全檢核應注意要點	查核結果	建議處置方式
1	一般事項	校舍興建、修繕時，應設置安全圍籬及警告標示以維安全	是	
2.		確實執行各項公共設施定期檢查、保養、維護	是	
4		逃生與疏散路線是否堆積雜物影響通行	否	
5		危險物品儲放及管理是否符合安全	是	
6		電源線路開關是否有裸露及不正常使用狀況	否	
		各類門鎖是否故障損壞，電動門（鐵捲門）啟動時是否有警示管理	1. 否 2. 是	
7	消防設備	警報及照明設施是否正常良好	是	
8		滅火器及消防箱（栓）相關設備是否正常良好	是	
9	校舍建物外觀	是否移位、傾斜、下陷	否	
		外牆磁磚（混凝土）是否剝落或有滲漏水現象	否	
10	伸縮縫或建築物間隔	寬度是否明顯改變	否	
11	地下室	樑、樓版、牆壁是否有滲漏水現象	否	
12	樑柱、牆壁、樓地板（含一樓地板）	是否有裂縫	否	
		混凝土保護層是否剝落	否	
		是否有傾斜或穿透性開裂	否	
13	屋頂	屋頂通道門是否變形	否	
		屋頂防水層表面是否損壞（如長雜草等）	否	
		排水管道是否通暢	是	
		女兒牆是否損壞	否	
		水塔是否有裂縫	否	
		水塔固定設施是否鬆脫	否	
		鋼棚是否鏽蝕或螺栓鬆脫	否	
14	建物	室內懸吊物（如天花板、燈	否	

	附屬設備	具、吊扇、影視設備等)之固定設施是否鬆脫		
		高度 1.5 公尺以上櫥櫃是否有穩固之固定設施	是	
		門窗玻璃是否變形	否	
		樓梯扶手、護網與欄杆是否牢固	是	
15	其他			
檢查結果補充說明及建議處置、因應作為				

※ 本自主檢查表所定檢查項目僅供參考，各校得視個別狀況及需求自行增刪。

※ 拍照存查者須註明拍照日期、時間及位置，並列為本表格附件。

校舍安全檢核小組	
----------	--

承辦人：

總務主任：

校長：

表 2-1

校園建築管理檢核表

校名 臺南市七股區樹林國小查核日期 115年3月2日

項目	項次	安全檢視應注意要點	檢核人員	檢核結果		備註
				符合	待改進事項	
一般性要點	1	校舍興建、修繕時，應設置安全圍籬及警告標示以維安全。		✓		
	2	確實執行公物保管制度，實施定期與不定期檢查、保養、修護。		✓		
	3	露台、屋頂陽台、地下室等地點有明顯管理標示。				無此設備
門	1	校門門鎖無損壞，操作使用正常。		✓		
	2	樓梯門、鐵捲門無損壞、故障。		✓		
	3	教室門、鎖無損壞。		✓		
	4	儲藏室門無損壞。		✓		
鐵捲門	1	有防夾及聲音警示裝置。		✓	聲音稍小	
	2	有警示標語提醒進出人員。		✓		
	3	電動門(鐵捲門)操作前及操作時應持續環顧四週的狀況並確定無人。		✓		
窗	1	窗戶無損壞、故障。		✓		
	2	非安全玻璃之窗戶加貼防碎裂膠膜。		✓		
防盜窗	1	網架無鏽損、斷裂現象。		✓		
	2	安裝牢固、不易倒塌。		✓		
牆	1	具有傷害性之銳利角已妥善處理。		✓		
	2	外牆無油漆、外磚剝落及裂縫現象。		✓		
	3	內牆無出現裂縫現象。		✓		
	4	圍牆無傾斜、裂縫現象。		✓		
天花板	1	樑無傾斜龜裂現象。		✓		
	2	天花板無龜裂現象。		✓	電力新設工程導致部分損壞待修	
	3	天花板無漏水的現象。		✓		
	4	天花板油漆無脫落，或掉落水泥塊。			同上待修	
懸吊物	1	燈具、吊扇牢固無搖晃現象。		✓		
	2	懸吊於牆壁上之視聽器材、教具無搖晃鬆弛現象。		✓		
柱	1	柱無傾斜、變形或 0.3mm 以上之龜裂現象。		✓		
	2	無混凝土剝落或鋼筋外露、鏽蝕現象。		✓		
欄杆	1	鐵質和不鏽鋼質欄杆無斷裂情況。		✓		
	2	水泥欄杆無裂縫、混凝土剝落及傾斜現象。		✓		
	3	水泥欄杆上方無置放花盆等物品。		✓		

項目	項次	安全檢視應注意要點	檢核人員	檢核結果		備註
				符合	待改進事項	
	4	木質欄杆無腐爛現象。				無此設備
樓梯	1	梯面止滑磚、止滑條無脫落。		✓		
	2	樓梯的地面無裂縫。		✓		
	3	樓梯扶手無斷裂破損或異物突出。		✓		
	4	樓梯間照明設備無損壞。		✓		
走廊	1	走廊地面平坦，無裂縫凹洞情形。		✓		
	2	多次增建之校舍，廊階間銜接處密實而安全。		✓		
	3	走廊排水正常未見積水現象。		✓		
屋頂	1	屋頂使用(如空中花園)未影響校舍建築安全。		✓		
	2	屋頂無漏水現象。		✓		
	3	屋頂無裂縫、倒塌的現象。		✓		
	4	屋頂落水頭無阻塞。		✓		
	5	屋頂無雜草雜物。			已洽修繕	
	6	屋頂的四周安全圍籬、圍牆或欄杆無損壞。		✓		
	7	女兒牆上方無堆放物品。		✓		
地基圍牆	1	地基牢固而無地坪滑動、塌陷現象。		✓		
	2	擋土牆、邊坡、圍牆無傾斜的現象。		✓		
	3	地基未受其他新建校舍之影響而有所改變。		✓		
	4	地下室無積水。				無此設備
升降設備	1	升降設備由管理人負責管理。				〃
	2	已委請專業廠商負責維護保養。				〃
	3	已由專業技術人員從事維護保養。				〃
	4	已依規定實施平時之維護保養並作成紀錄。				〃
	5	已製作升降設備安全檢查表。				〃
	6	已依法定期由檢查機構核發使用許可證，並張貼於出入口處上方。				〃
特殊記事：						

承辦人：

教師兼
總務主任 施睿棻

組長：

教師兼
總務主任 施睿棻

主任：

校長：

臺南市七股區
樹林國小校長 戴良全

表 2-2

消防安全管理要領檢核表

校名 臺南市七股區樹林國小查核日期 115 年 3 月 2 日

項 目	項 次	檢 核 要 點	檢 核 人 員	檢 核 結 果		備 註
				符 合	待 改 進 事 項	
組 織	1	擬妥防護計畫。		✓		
	2	成立消防安全防護小組。		✓		
訓 練	1	定期召開會議及訓練。		✓		
	2	實施防火教育宣導。		✓		
	3	實施防火器材使用訓練。		✓		
	4	實施避難逃生方法及逃生路線演練。		✓		
	5	教職員工會使用防火避難逃生設備。		✓		
	6	教職員工會操作滅火器(滅火器及消防栓)。		✓		
警 報 設 備	1	火警警報設備可正常操作。				無此設備
	2	緊急廣播設備可正常操作。		✓		
	3	緊急照明設備可正常操作。		✓		
	4	定期維護警報設備。				無此設備
	5	設有專人管理。				〃
滅 火 設 備	1	消防栓是否有一個瞄子及二條水帶、是否吊掛平整。				〃
	2	滅火器無過期，壓力充足。		✓		
	3	設有專人管理。		✓		
	4	定期保養及檢查。		✓		
避 難 逃 生 設 備	1	有避難逃生路線圖。		✓		
	2	緊急避難路線指標無損壞或脫落。		✓		
	3	設置安全門且在門上設置出口標示燈。		✓		
	4	安全門保持未上鎖狀態。		✓		

項目	項次	檢核要點	負責人員	檢核結果		備註
				符合	待改進事項	
避難逃生設備	5	防火門、防火鐵捲門、排煙設備操作正常。		✓		
	6	逃生通道暢通且在適當位置上裝置避難方向指示燈及緊急照明設備。		✓		
	7	依規定設置各項避難器具。		✓		
	8	設有專人管理。		✓		
	9	定期維護檢查避難逃生設備。		✓		
線路	1	電線符合規定有加強更新及防止漏電。		✓		
	2	電壓符合規定。		✓		
	3	插座使用符合規定。		✓		
	4	管線設置符合規定。				無電力圖 管線圖
	5	電器用品使用符合規定負荷量。		✓		
	6	專人管理。		✓		
	7	定期保養及檢查。		✓		
危險物品管理	1	易燃物品按照規定儲存與管理。		✓		
	2	化學藥品按照規定儲存與管理。		✓		
	3	瓦斯及廚房衛浴設備符合安全規定。		✓		該項目目前 已無使用
	4	廢棄物按照規定處理。		✓		
	5	設有專人管理。		✓		
	6	定期保養及檢查。		✓		
防縱火	1	假日、夜間及特定節日有安排加強巡邏。		✓		
	2	整理或保存場所內之可燃物。		✓		
特殊記事：						

附註：1. 每學期結束時進行全面檢視，在寒、暑假中整修處理。

2. 每學期開學前再行全面檢視，以利使用，確保安全。

承辦人  組長：

主任 校長

防火管理人：







表 2-3

水電設備管理檢核表

校名 臺南市七股區樹林國小查核日期 115 年 3 月 2 日

項目	項次	安全檢視應注意要點	檢核人員	檢核結果		備註
				符合	待改進事項	
硬 體 設 備	1	水電安全設備符合規定。		✓		
	2	安全開關正常。		✓		
	3	線路絕緣良好。		✓		外綫可與 部修
	4	燈具電器使用量合乎負載量。		✓		
	5	線路無任意延長加裝。			驗設電力改裝 併修	
	6	燈具懸掛牢固。		✓		
	7	水池、水塔清潔定期清洗。				此設備
	8	管線水龍頭無漏水。		✓		
	9	管道線路設施定期維護保養。		✓		
	10	消防設備符合規定。		✓		
行 政 措 施	1	校園開放區與非開放區有隔離措施。		✓		
	2	電力公司如期檢視用電負載量。		✓		
	3	自來水公司水質水壓檢視是否如期實施。		✓		
	4	有編列維護經費。		✓		
	5	維護保養正常。		✓		
	6	危險區域明確標示。		✓		
	7	水電安全教育隨機配合教學。		✓		
	8	飲用水水質檢驗定期送檢。		✓		
特殊記事：						

附註：1. 每學期結束時進行全面檢視，在寒、暑假中整修處理。

2. 每學期開學前再行全面檢視，以利使用，確保安全。

承辦人：

如長：

主任：

校長：

 教師兼
總務主任 施睿棻

 教師兼
總務主任 施睿棻

 臺南市七股區
樹林國小校長 戴良全

表 2-4

天然災害管理檢核表

校名 臺南市七股區樹林國小查核日期 115 年 3 月 2 日

項 目	項 次	安 全 檢 視 應 注 意 要 點	檢 核 人 員	檢 核 結 果		備 註
				符 合	待 改 進 事 項	
硬 體 設 備	1	各項安全設備應符合規定。		✓		
	2	安全逃生標誌標示清楚。		✓		
	3	滅火器無過期、失壓、失效。		✓		
	4	有適當地點可設置緊急避難場所。		✓		
防 (救) 災 作 為	1	成立防災救援組織，且可隨時動員。		✓		
	2	有緊急應變計畫。		✓		
	3	防救任務適當編配。		✓		
	4	有實施防災教育或宣導。(如：專題演講討論、教材編訂、藝文活動等)		✓		
	5	定期舉行防災演習(如地震、火災發生情境)。		✓		
	6	儲櫃、書架、實驗室等處有適當之防震固定措施。		✓		
	7	震災後建物是否有傾斜、裂縫出現。		✓		
	8	颱風前低窪地設備物品是否移到適當地點。		✓		
	9	颱風前門窗是否關緊。		✓		
	10	颱風前招牌、懸吊物等是否加以固定。		✓		
	11	颱風前檢視校園樹木、盆栽是否有斷(掉)落危險。		✓		
	12	颱風後斷(掉)落電線是否請電力公司處理。		✓		
	13	颱風後低窪地或地下室積水立即排除。		✓		
	14	颱風後地下蓄水池是否受到污染。		✓		
特殊記事：						

承辦人：

教師兼
總務主任 施睿棻

主任：

教師兼
總務主任 施睿棻

校長：

臺南市七股區
樹林國小校長 戴良全

表 2-5

運動遊戲器材管理檢核表

校名 臺南市七股區樹林國小查核日期 115 年 3 月 2 日

項目	項次	安全檢視應注意要點	檢核人員	檢核結果		備註
				符合	待改進事項	
一般性要點	1	選擇安全材質之遊戲器材。		✓		
	2	適時指導遊戲器材之使用方法。		✓		
	3	於適當地點公告遊戲方法及適用對象。		✓		
	4	遊戲器材有地樁支撐者，其埋設具足夠深度及不突出地表。				目前購置 視作中
	5	遊戲器材設置之地面及附近，應平坦鬆軟。				：
	6	遊戲器材使用時，有擺盪動作者，在擺盪所需空間外適當處立警告標誌。				：
	7	學校備有急救物品，並訂有送醫管道。		✓		
	8	器材或場地不適用時，即停止使用加上明顯標示，並填單請速修繕。		✓		
隧道	1	焊接點牢固未鬆脫。		✓		
	2	地樁穩固，且不突出地面。		✓		
	3	鋼架平穩未腐蝕。		✓		
蹺蹺板	1	兩端著地點鬆軟，或設有緩衝物。				目前購置 視作中
	2	木板未斷裂變形。				：
	3	支架及栓扣牢固。				：
	4	地樁穩固，且不突出地面。				：
	5	扶手不可鬆脫，且底部固定之部份無突出。				：
攀登架	1	地樁牢固，且不突出地面。				：
	2	鋼管焊接牢固未腐蝕。				：
平衡木	1	放置穩固。				：
	2	支柱安全，無斷裂危險。				：
	3	平衡木之正面平整。				：

項目	項次	安全檢視應注意要點	檢核人員	檢核結果		備註
				符合	待改進事項	
輪胎	1	輪胎裝置固定妥當。				目前裝置 視作中
	2	輪胎表面平整無破損。				∴
	3	輪胎內槽不積水，也無髒亂之物。				∴
迴轉地球	1	輪軸穩定。				無此設備
	2	鐵鏈、鋼管未銹損。				∴
	3	底台未破裂、鬆落。				∴
	4	有足夠潤滑劑，轉動無異聲。				∴
鞦韆	1	扶手處鍵孔未太大。				目前購置 施作中
	2	鞦韆一組以兩個為原則，保持安全距離。				∴
	3	坐椅未掉落、破損、鬆脫、有尖銳之角。				∴
	4	地面有保護墊或物。				∴
滑梯	1	著地處地面已做安全維護設施。				∴
	2	著地處與地面保持適當高度。				∴
	3	斜度以 40° 內為限。				∴
	4	爬梯梯階未破裂或鬆脫。				∴
搖椅	1	底部與地面距離，超過一個幼兒躺下的高度約 40cm 以上。		✓		
	2	支架與座椅兩邊，有適當距離。		✓		
	3	座椅附設安全帶。		✓		
	4	座椅下之踏板，有適當距離。		✓		
	5	結構未彎曲、歪斜、破裂、鬆脫、斷裂。		✓		
	6	吊鈞環扣未鬆開。		✓		
爬杆	1	爬竿的結構完整。		✓		
	2	爬竿的手抓桿未變形、龜裂、破損、腐蝕或零件遺失。		✓		
	3	爬竿下方鋪面材料且平坦。		✓		
特殊記事：						

承辦人：

組長：

主任：

校長：

教師兼
總務主任 施睿棻

教師兼
總務主任 施睿棻

台南市七股區
樹林國小校長 戴良全

表 2-6-1

一般專科教室安全檢核表

(自然教室、生活科技教室、禮儀教室、美勞教室、家政教室、烹飪教室、
美術教室、音樂教室…)

校名 臺南市七股區樹林國小查核日期 115 年 3 月 2 日

項目	項次	安全檢視應注意要點	檢核人員	檢核結果		備註
				符合	待改進事項	
設 備	1	設有專人管理。		✓		
	2	訂定管理規則。		✓		
	3	通風採光良好。		✓		
	4	各種工具器材置放或收藏整齊有序。		✓		
	5	訂定安全使用說明、規則或圖示。		✓		
	6	注意防曬、防潮、防鼠、防蛀。		✓		
	7	消防設施可正常使用。		✓		
	8	防盜措施可正常運作。		✓		
	9	(不)定期檢查各項設備並建立紀錄。		✓		
教 學 安 全 工 作 執 行	1	定期舉辦安全使用各項工具說明會、觀摩會。		✓		
	2	教學時向學生說明使用工具安全規定。		✓		
	3	爐具、烤箱使用時人員須在一旁監看。		✓		
	4	各種工具、專具專用，不得做為代用品。		✓		
	5	使用設備後放置原位，歸「零」或加封套。		✓		
	6	有危險性或失誤性高之操作，教師在旁指導。		✓		
	7	使用各項設備發現異狀，即刻停止使用。		✓		
	8	使用後妥善清潔、擦拭。		✓		
	9	工具如有磨損，應調整或上油予以潤滑。		✓		
	10	各種機械起動、電氣、煤氣之開關，注意安全。		✓ ✓		
	11	工具鬆動(如螺絲釘扣)要上緊。		✓		
	12	回收能再利用之物品。		✓		
	13	用後場地回復原狀、清潔。		✓		
特殊記事：						

承辦人：

組長：

主任：

校長

教師兼
總務主任 施睿棻

教師兼
總務主任 施睿棻

臺南市七股區
樹林國小校長 戴良全

表 2-6-2

電腦資訊教室安全檢核表

校名 臺南市七股區樹林國小查核日期 115 年 3 月 2 日

項目	項次	安全檢視應注意要點	檢核人員	檢核結果		備註
				符合	待改進事項	
電腦資訊教室安全設備	1	設有專人管理。		✓		
	2	訂定管理規則。		✓		
	3	穩定安全的電源、電壓。		✓		
	4	完善的防熱、防曬、防潮、防塵。		✓		
	5	建立檢修容易，使用方便之網路。		✓		
	6	有防範電腦病毒之措施。		✓		
	7	注意消防安全。		✓		
	8	有防盜設施。		✓		
	9	各種軟體置放設有專用櫥櫃。		✓		
	10	(不)定期維修、檢查，並建立紀錄。		✓		
電腦資訊教學安全工作執行	1	注意指導學生視力保健。		✓		
	2	指導學生正確操作(開機、關機、輸入、輸出)。		✓		
	3	注意防範電腦病毒。		✓		
	4	指導學生尊重智慧財產觀念、合法使用軟體，非經許可，不可隨意複製檔案。		✓		
	5	建立電腦設備使用紀錄。		✓		
	6	飲料、食物未帶入。		✓		
	7	指導學生了解網路犯罪百態，避免受害及觸法。		✓		
特殊記事：						

承辦人：

資訊教師 陳秀梅

組長：

教師兼學務組長 楊易霖

主任：

教師兼教導主任 姜宏尚

校長：

臺南市七股區樹林國小校長 戴良全

表 2-6-3

學校公共場所安全檢核表

(視聽教室、圖書室、演講廳、會議室、活動中心)

校名 臺南市七股區樹林國小查核日期 115 年 3 月 2 日

項目	項次	安全檢視應注意要點	檢核人員	檢核結果		備註
				符合	待改進事項	
設備	1	設有專人管理。		✓		
	2	訂定管理規則。		✓		
	3	電源供應安全穩定		✓		
	4	完善的防曬、防塵、防潮。		✓		
	5	隔音空調設備良好。				無此設備
	6	窗簾布幕無破損。		✓		
	7	消防器材無過期、失效。		✓		
	8	防盜設備正常。		✓		
	9	出入口規劃良好，無堆積物品擋住通道。		✓		
安全工作執行	1	字幕、焦距、音量控制適當。		✓		
	2	不可隨意搬動器材。		✓		
	3	建立使用紀錄。		✓		
	4	注意學生秩序，安全維護。				
特殊記事：						

承辦人：

組長：

主任：

校長：





表 3-1

一般教學安全管理自我檢視表

查核日期 115 年 3 月 2 日

項目	項次	安全檢視應注意要點	檢核結果		備註
			符合	待改進事項	
教師素養	1	避免宗教性、政治性語言的灌輸。	✓		
	2	避免性別、種族等偏見。	✓		
	3	克制個人的好惡，理性處理學生問題及家長的質疑。	✓		
	4	教學活動如具危險性，應注意防範措施。	✓		
	5	避免不適當之身體接觸及有違專業倫理之師生互動。	✓		
	6	教室安全設備缺損應立即通報。	✓		
輔導與管教技巧	1	善用同理心及輔導技巧。	✓		
	2	積極妥善處理學生問題並追蹤輔導。	✓		
	3	善用群體力量（避免衝突時老師對全班同學）。	✓		
	4	善用激勵性語言（避免羞辱性字眼）。對學生所表現之良好行為與逐漸減少之不良行為，應多予讚賞、鼓勵及表揚。	✓		
	5	遇學生身心狀況特殊，需專業協助時，應主動要求輔導單位或其他相關單位協助。	✓		
	6	學生人數控管確實。如缺席或中途離席時須詳細登記。	✓		
	7	賞罰分明，主持正義及公平性，防止排擠現象。	✓		
	8	留意學生的日記言談，特別是消極性語言或有輕生念頭。	✓		
	9	違禁品列入暫時保管切勿沒收侵害學生的財產權。	✓		
	10	注意於班規、班會或其他班級會議所為決議，不得訂定對學生科處罰款或其他侵害財產權之規定。	✓		
	11	警覺偶發事件的徵兆如情緒、言語、行為等異常。	✓		
	12	柔性勸導語言（避免語言暴力—挑釁、羞辱、謾罵、翻舊帳）。	✓		

項目	項次	安全檢視應注意要點	檢核結果		備註
			符合	待改進事項	
	13	避免因學生個人或少數人之錯誤而處罰全班學生。	✓		
	14	遇低學業成就學生時，應積極瞭解學生情況（如是否為學習能力不佳、對課業沒有興趣、或家庭因素等）並針對成因給予有效之輔導與管教方式，如仍無效，必要時應尋求社政或輔導相關專業機構支援或協助。	✓		
	15	特殊問題學生處理盡量採取一對一方式（私下）。	✓		
	16	遇學生衝突或師生嚴重衝突時立即通報尋求支援（勿單獨面對以求自保）。	✓		
要求及宣導	1	教室內不嬉鬧、追逐、推擠、惡作劇。	✓		
	2	學生上室外課應派專門同學關閉門戶以防遭竊。	✓		
	3	教室設備定期安全巡視。	✓		
	4	具備帶領學生緊急逃生的能力（熟悉逃生動線）。	✓		
	5	培養愛物惜物的價值觀，能正確使用物品。	✓		
	6	衛生疾病的宣導。	✓		
特殊記事：					

註：本表供教師自我檢視。

填表人：謝怡伶

表 3-1

一般教學安全管理自我檢視表

查核日期 115 年 3 月 2 日

項目	項次	安全檢視應注意要點	檢核結果		備註
			符合	待改進事項	
教師素養	1	避免宗教性、政治性語言的灌輸。	✓		
	2	避免性別、種族等偏見。	✓		
	3	克制個人的好惡，理性處理學生問題及家長的質疑。	✓		
	4	教學活動如具危險性，應注意防範措施。	✓		
	5	避免不適當之身體接觸及有違專業倫理之師生互動。	✓		
	6	教室安全設備缺損應立即通報。	✓		
輔導與管教技巧	1	善用同理心及輔導技巧。	✓		
	2	積極妥善處理學生問題並追蹤輔導。	✓		
	3	善用群體力量（避免衝突時老師對全班同學）。	✓		
	4	善用激勵性語言（避免羞辱性字眼）。對學生所表現之良好行為與逐漸減少之不良行為，應多予讚賞、鼓勵及表揚。	✓		
	5	遇學生身心狀況特殊，需專業協助時，應主動要求輔導單位或其他相關單位協助。	✓		
	6	學生人數控管確實。如缺席或中途離席時須詳細登記。	✓		
	7	賞罰分明，主持正義及公平性，防止排擠現象。	✓		
	8	留意學生的日記言談，特別是消極性語言或有輕生念頭。	✓		
	9	違禁品列入暫時保管切勿沒收侵害學生的財產權。	✓		
	10	注意於班規、班會或其他班級會議所為決議，不得訂定對學生科處罰款或其他侵害財產權之規定。	✓		
	11	警覺偶發事件的徵兆如情緒、言語、行為等異常。	✓		
	12	柔性勸導語言（避免語言暴力—挑釁、羞辱、謾罵、翻舊帳）。	✓		

項目	項次	安全檢視應注意要點	檢核結果		備註
			符合	待改進事項	
	13	避免因學生個人或少數人之錯誤而處罰全班學生。	✓		
	14	遇低學業成就學生時，應積極瞭解學生情況（如是否為學習能力不佳、對課業沒有興趣、或家庭因素等）並針對成因給予有效之輔導與管教方式，如仍無效，必要時應尋求社政或輔導相關專業機構支援或協助。	✓		
	15	特殊問題學生處理盡量採取一對一方式（私下）。	✓		
	16	遇學生衝突或師生嚴重衝突時立即通報尋求支援（勿單獨面對以求自保）。	✓		
要求及宣導	1	教室內不嬉鬧、追逐、推擠、惡作劇。	✓		
	2	學生上室外課應派專門同學關閉門戶以防遭竊。	✓		
	3	教室設備定期安全巡視。	✓		
	4	具備帶領學生緊急逃生的能力（熟悉逃生動線）。	✓		
	5	培養愛物惜物的價值觀，能正確使用物品。	✓		
	6	衛生疾病的宣導。	✓		
特殊記事：					

註：本表供教師自我檢視。

填表人：

表 3-1

一般教學安全管理自我檢視表

查核日期 115 年 3 月 2 日

項目	項次	安全檢視應注意要點	檢核結果		備註
			符合	待改進事項	
教師素養	1	避免宗教性、政治性語言的灌輸。	✓		
	2	避免性別、種族等偏見。	✓		
	3	克制個人的好惡，理性處理學生問題及家長的質疑。	✓		
	4	教學活動如具危險性，應注意防範措施。	✓		
	5	避免不適當之身體接觸及有違專業倫理之師生互動。	✓		
	6	教室安全設備缺損應立即通報。	✓		
輔導與管教技巧	1	善用同理心及輔導技巧。	✓		
	2	積極妥善處理學生問題並追蹤輔導。	✓		
	3	善用群體力量（避免衝突時老師對全班同學）。	✓		
	4	善用激勵性語言（避免羞辱性字眼）。對學生所表現之良好行為與逐漸減少之不良行為，應多予讚賞、鼓勵及表揚。	✓		
	5	遇學生身心狀況特殊，需專業協助時，應主動要求輔導單位或其他相關單位協助。	✓		
	6	學生人數控管確實。如缺席或中途離席時須詳細登記。	✓		
	7	賞罰分明，主持正義及公平性，防止排擠現象。	✓		
	8	留意學生的日記言談，特別是消極性語言或有輕生念頭。	✓		
	9	違禁品列入暫時保管切勿沒收侵害學生的財產權。	✓		
	10	注意於班規、班會或其他班級會議所為決議，不得訂定對學生科處罰款或其他侵害財產權之規定。	✓		
	11	警覺偶發事件的徵兆如情緒、言語、行為等異常。	✓		
	12	柔性勸導語言（避免語言暴力—挑釁、羞辱、謾罵、翻舊帳）。	✓		

項目	項次	安全檢視應注意要點	檢核結果		備註
			符合	待改進事項	
	13	避免因學生個人或少數人之錯誤而處罰全班學生。	✓		
	14	遇低學業成就學生時，應積極瞭解學生情況（如是否為學習能力不佳、對課業沒有興趣、或家庭因素等）並針對成因給予有效之輔導與管教方式，如仍無效，必要時應尋求社政或輔導相關專業機構支援或協助。	✓		
	15	特殊問題學生處理盡量採取一對一方式（私下）。	✓		
	16	遇學生衝突或師生嚴重衝突時立即通報尋求支援（勿單獨面對以求自保）。	✓		
要求及宣導	1	教室內不嬉鬧、追逐、推擠、惡作劇。	✓		
	2	學生上室外課應派專門同學關閉門戶以防遭竊。	✓		
	3	教室設備定期安全巡視。	✓		
	4	具備帶領學生緊急逃生的能力（熟悉逃生動線）。	✓		
	5	培養愛物惜物的價值觀，能正確使用物品。	✓		
	6	衛生疾病的宣導。	✓		
特殊記事：					

註：本表供教師自我檢視。

填表人：

謝如行

表 3-1

一般教學安全管理自我檢視表

查核日期 115 年 3 月 2 日

項目	項次	安全檢視應注意要點	檢核結果		備註
			符合	待改進事項	
教師素養	1	避免宗教性、政治性語言的灌輸。	✓		
	2	避免性別、種族等偏見。	✓		
	3	克制個人的好惡，理性處理學生問題及家長的質疑。	✓		
	4	教學活動如具危險性，應注意防範措施。	✓		
	5	避免不適當之身體接觸及有違專業倫理之師生互動。	✓		
	6	教室安全設備缺損應立即通報。	✓		
輔導與管教技巧	1	善用同理心及輔導技巧。	✓		
	2	積極妥善處理學生問題並追蹤輔導。	✓		
	3	善用群體力量（避免衝突時老師對全班同學）。	✓		
	4	善用激勵性語言（避免羞辱性字眼）。對學生所表現之良好行為與逐漸減少之不良行為，應多予讚賞、鼓勵及表揚。	✓		
	5	遇學生身心狀況特殊，需專業協助時，應主動要求輔導單位或其他相關單位協助。			無
	6	學生人數控管確實。如缺席或中途離席時須詳細登記。	✓		
	7	賞罰分明，主持正義及公平性，防止排擠現象。	✓		
	8	留意學生的日記言談，特別是消極性語言或有輕生念頭。	✓		
	9	違禁品列入暫時保管切勿沒收侵害學生的財產權。	✓		
	10	注意於班規、班會或其他班級會議所為決議，不得訂定對學生科處罰款或其他侵害財產權之規定。	✓		
	11	警覺偶發事件的徵兆如情緒、言語、行為等異常。	✓		
	12	柔性勸導語言（避免語言暴力—挑釁、羞辱、謾罵、翻舊帳）。	✓		

項目	項次	安全檢視應注意要點	檢核結果		備註
			符合	待改進事項	
	13	避免因學生個人或少數人之錯誤而處罰全班學生。	✓		
	14	遇低學業成就學生時，應積極瞭解學生情況（如是否為學習能力不佳、對課業沒有興趣、或家庭因素等）並針對成因給予有效之輔導與管教方式，如仍無效，必要時應尋求社政或輔導相關專業機構支援或協助。			無
	15	特殊問題學生處理盡量採取一對一方式（私下）。	✓		
	16	遇學生衝突或師生嚴重衝突時立即通報尋求支援（勿單獨面對以求自保）。	✓		
要求及宣導	1	教室內不嬉鬧、追逐、推擠、惡作劇。	✓		
	2	學生上室外課應派專門同學關閉門戶以防遭竊。	✓		
	3	教室設備定期安全巡視。	✓		
	4	具備帶領學生緊急逃生的能力（熟悉逃生動線）。	✓		
	5	培養愛物惜物的價值觀，能正確使用物品。	✓		
	6	衛生疾病的宣導。	✓		
特殊記事：					

註：本表供教師自我檢視。

填表人： 吳家綺

表 3-1

一般教學安全管理自我檢視表

查核日期 115 年 3 月 2 日

項目	項次	安全檢視應注意要點	檢核結果		備註
			符合	待改進事項	
教師素養	1	避免宗教性、政治性語言的灌輸。	✓		
	2	避免性別、種族等偏見。	✓		
	3	克制個人的好惡，理性處理學生問題及家長的質疑。	✓		
	4	教學活動如具危險性，應注意防範措施。	✓		
	5	避免不適當之身體接觸及有違專業倫理之師生互動。	✓		
	6	教室安全設備缺損應立即通報。	✓		
輔導與管教技巧	1	善用同理心及輔導技巧。	✓		
	2	積極妥善處理學生問題並追蹤輔導。	✓		
	3	善用群體力量（避免衝突時老師對全班同學）。	✓		
	4	善用激勵性語言（避免羞辱性字眼）。對學生所表現之良好行為與逐漸減少之不良行為，應多予讚賞、鼓勵及表揚。	✓		
	5	遇學生身心狀況特殊，需專業協助時，應主動要求輔導單位或其他相關單位協助。	✓		
	6	學生人數控管確實。如缺席或中途離席時須詳細登記。	✓		
	7	賞罰分明，主持正義及公平性，防止排擠現象。	✓		
	8	留意學生的日記言談，特別是消極性語言或有輕生念頭。	✓		
	9	違禁品列入暫時保管切勿沒收侵害學生的財產權。	✓		
	10	注意於班規、班會或其他班級會議所為決議，不得訂定對學生科處罰款或其他侵害財產權之規定。	✓		
	11	警覺偶發事件的徵兆如情緒、言語、行為等異常。	✓		
	12	柔性勸導語言（避免語言暴力—挑釁、羞辱、謾罵、翻舊帳）。	✓		

項目	項次	安全檢視應注意要點	檢核結果		備註
			符合	待改進事項	
	13	避免因學生個人或少數人之錯誤而處罰全班學生。	✓		
	14	遇低學業成就學生時，應積極瞭解學生情況（如是否為學習能力不佳、對課業沒有興趣、或家庭因素等）並針對成因給予有效之輔導與管教方式，如仍無效，必要時應尋求社政或輔導相關專業機構支援或協助。	✓		
	15	特殊問題學生處理盡量採取一對一方式（私下）。	✓		
	16	遇學生衝突或師生嚴重衝突時立即通報尋求支援（勿單獨面對以求自保）。	✓		
要求及宣導	1	教室內不嬉鬧、追逐、推擠、惡作劇。	✓		
	2	學生上室外課應派專門同學關閉門戶以防遭竊。	✓		
	3	教室設備定期安全巡視。	✓		
	4	具備帶領學生緊急逃生的能力（熟悉逃生動線）。	✓		
	5	培養愛物惜物的價值觀，能正確使用物品。	✓		
	6	衛生疾病的宣導。	✓		
特殊記事：					

註：本表供教師自我檢視。

填表人：楊毓娟

表 3-1

一般教學安全管理自我檢視表

查核日期 115 年 3 月 2 日

項目	項次	安全檢視應注意要點	檢核結果		備註
			符合	待改進事項	
教師素養	1	避免宗教性、政治性語言的灌輸。	✓		
	2	避免性別、種族等偏見。	✓		
	3	克制個人的好惡，理性處理學生問題及家長的質疑。	✓		
	4	教學活動如具危險性，應注意防範措施。	✓		
	5	避免不適當之身體接觸及有違專業倫理之師生互動。	✓		
	6	教室安全設備缺損應立即通報。	✓		
輔導與管教技巧	1	善用同理心及輔導技巧。	✓		
	2	積極妥善處理學生問題並追蹤輔導。	✓		
	3	善用群體力量（避免衝突時老師對全班同學）。	✓		
	4	善用激勵性語言（避免羞辱性字眼）。對學生所表現之良好行為與逐漸減少之不良行為，應多予讚賞、鼓勵及表揚。	✓		
	5	遇學生身心狀況特殊，需專業協助時，應主動要求輔導單位或其他相關單位協助。	✓		
	6	學生人數控管確實。如缺席或中途離席時須詳細登記。	✓		
	7	賞罰分明，主持正義及公平性，防止排擠現象。	✓		
	8	留意學生的日記言談，特別是消極性語言或有輕生念頭。	✓		
	9	違禁品列入暫時保管切勿沒收侵害學生的財產權。	✓		
	10	注意於班規、班會或其他班級會議所為決議，不得訂定對學生科處罰款或其他侵害財產權之規定。	✓		
	11	警覺偶發事件的徵兆如情緒、言語、行為等異常。	✓		
	12	柔性勸導語言（避免語言暴力—挑釁、羞辱、謾罵、翻舊帳）。	✓		

項目	項次	安全檢視應注意要點	檢核結果		備註
			符合	待改進事項	
	13	避免因學生個人或少數人之錯誤而處罰全班學生。	✓		
	14	遇低學業成就學生時，應積極瞭解學生情況（如是否為學習能力不佳、對課業沒有興趣、或家庭因素等）並針對成因給予有效之輔導與管教方式，如仍無效，必要時應尋求社政或輔導相關專業機構支援或協助。	✓		
	15	特殊問題學生處理盡量採取一對一方式（私下）。	✓		
	16	遇學生衝突或師生嚴重衝突時立即通報尋求支援（勿單獨面對以求自保）。	✓		
要求及宣導	1	教室內不嬉鬧、追逐、推擠、惡作劇。	✓		
	2	學生上室外課應派專門同學關閉門戶以防遭竊。	✓		
	3	教室設備定期安全巡視。	✓		
	4	具備帶領學生緊急逃生的能力（熟悉逃生動線）。	✓		
	5	培養愛物惜物的價值觀，能正確使用物品。	✓		
	6	衛生疾病的宣導。	✓		
特殊記事：					

註：本表供教師自我檢視。

填表人：黃國棟

表 3-1

一般教學安全管理自我檢視表

查核日期 115 年 3 月 2 日

項目	項次	安全檢視應注意要點	檢核結果		備註
			符合	待改進事項	
教師素養	1	避免宗教性、政治性語言的灌輸。	✓		
	2	避免性別、種族等偏見。	✓		
	3	克制個人的好惡，理性處理學生問題及家長的質疑。	✓		
	4	教學活動如具危險性，應注意防範措施。	✓		
	5	避免不適當之身體接觸及有違專業倫理之師生互動。	✓		
	6	教室安全設備缺損應立即通報。	✓		
輔導與管教技巧	1	善用同理心及輔導技巧。	✓		
	2	積極妥善處理學生問題並追蹤輔導。	✓		
	3	善用群體力量（避免衝突時老師對 <u>全班同學</u> ）。	✓		
	4	善用激勵性語言（避免羞辱性字眼）。對學生所表現之良好行為與逐漸減少之不良行為，應多予讚賞、鼓勵及表揚。	✓		
	5	遇學生身心狀況特殊，需專業協助時，應主動要求輔導單位或其他相關單位協助。	✓		
	6	學生人數控管確實。如缺席或中途離席時須詳細登記。	✓		
	7	賞罰分明，主持正義及公平性，防止排擠現象。	✓		
	8	留意學生的日記言談，特別是消極性語言或有輕生念頭。	✓		
	9	違禁品列入暫時保管切勿沒收侵害學生的財產權。	✓		
	10	注意於班規、班會或其他班級會議所為決議，不得訂定對學生科處罰款或其他侵害財產權之規定。	✓		
	11	警覺偶發事件的徵兆如情緒、言語、行為等異常。	✓		
	12	柔性勸導語言（避免語言暴力—挑釁、羞辱、謾罵、翻舊帳）。	✓		

項目	項次	安全檢視應注意要點	檢核結果		備註
			符合	待改進事項	
	13	避免因學生個人或少數人之錯誤而處罰全班學生。	✓		
	14	遇低學業成就學生時，應積極瞭解學生情況（如是否為學習能力不佳、對課業沒有興趣、或家庭因素等）並針對成因給予有效之輔導與管教方式，如仍無效，必要時應尋求社政或輔導相關專業機構支援或協助。	✓		
	15	特殊問題學生處理盡量採取一對一方式（私下）。	✓		
	16	遇學生衝突或師生嚴重衝突時立即通報尋求支援（勿單獨面對以求自保）。	✓		
要求及宣導	1	教室內不嬉鬧、追逐、推擠、惡作劇。	✓		
	2	學生上室外課應派專門同學關閉門戶以防遭竊。	✓		
	3	教室設備定期安全巡視。	✓		
	4	具備帶領學生緊急逃生的能力（熟悉逃生動線）。	✓		
	5	培養愛物惜物的價值觀，能正確使用物品。	✓		
	6	衛生疾病的宣導。	✓		
特殊記事：					

註：本表供教師自我檢視。

填表人： 石添勝

表 3-4-1

校外教學安全檢核表

校名 臺南市七股區樹林國小查核日期 115 年 3 月 2 日

項目	項次	安全檢視應注意要點	檢核人員	檢核結果		備註
				符合	待改進事項	
學校安全措施	1	計畫經校務會議或訓導(學務)會議研討通過。		✓		
	2	氣候、交通、特殊疫情、衛生條件均適合辦理活動。		✓		
	3	召開工作會議，工作人員編組分工妥當。		✓		
	4	編印校外教學活動手冊，分發師生參閱遵行。		✓		
	5	訂定校外教學活動安全衛生保健守則。		✓		
	6	乘車用餐、住宿、參觀有編組，並要求集體行動。		✓		
	7	身體孱弱不適學生有特別安排。		✓		
	8	參加學生均經家長書面同意。		✓		
	9	未參加活動學生有適當安排，並通知家長。		✓		
	10	有發文給參觀單位，請求解說或協助。		✓		
	11	有辦理旅行平安保險。		✓		
	12	選定會計、出納，專人保管經費。		✓		
	13	各車備有簡易急救藥品及清潔袋。		✓		
	14	各車備有緊急支援聯絡電話資料。		✓		
	15	餐飲安排衛生良好。		✓		
	16	住宿安排安全妥適。		✓		
	17	訂有車輛租用契約，內容合宜。		✓		
	18	行前有實施安全講習或行前說明會。		✓		
	19	開車前點名。		✓		
	20	行前學生車上座位規定。		✓		
	21	發現有不宜按原計畫辦理之情況時，備有替代方案。		✓		

項目	項次	安全檢視應注意要點	檢核人員	檢核結果		備註
				符合	待改進事項	
租 車 安 全 措 施	1	承包廠商有合法營業登記證，信譽良好。		✓		
	2	車輛經監理單位最近一期檢驗合格。		✓		
	3	車齡符合主管教育機關之規定。		✓		
	4	車輛行車執照為營業用，並在有效期內。		✓		
	5	駕駛人具有該車種之合格及符合年資之職業駕駛執照。		✓		
	6	車輛檢修保養記錄良好。		✓		
	7	車輛制動設備功能良好。		✓		
	8	車輛燈具(前後燈、尾燈、方向燈、煞車燈)功能良好。		✓		
	9	車輛雨刷、喇叭功能良好。		✓		
	10	車輛備胎、隨車工具、故障警告標誌均堪用。		✓		
	11	車輛滅火器在期效內。		✓		
	12	車輛安全門功能正常，未受封閉，未堆積物品。		✓		
	13	車輛未存放危險易燃物品。		✓		
	14	車輛乘員人數未超載。		✓		
	15	駕駛員精神體力狀態正常。		✓		
	16	車上安裝警告標示及注意設備(例如：閃爍紅燈、貼「停止」標示)。		✓		
	17	出發前應對駕駛員實施酒測。		✓		
	18	行前應實施師生車輛防火及逃生演練。		✓		
特殊記事：						

附註：本表配合學校辦理校外教學活動前，作全面安全檢核填表。

承辦人：

教師兼學務組長 楊易霖

組長：

教師兼學務組長 楊易霖

主任：

教師兼教導主任 姜宏尚

校長：

林南寧七級 戴良全

表 3-5-1

嬉戲安全檢視表

查核日期 115 年 3 月 2 日

項目	項次	安全檢視應注意要點	檢核結果		備註
			符合	待改進事項	
安全宣導	1	指導學生正確使用掃具方式。	✓		
	2	宣導危險性工具（如美工刀）使用時之注意事項。	✓		
	3	提醒學生嬉戲應避免身體上的過度觸碰、拉扯（多人拉扯、阿魯吧...）。	✓		
	4	提醒學生教室內、走廊及樓梯間嚴禁奔跑、追逐、丟擲物品等。	✓		
	5	勿惡意挑撥中傷或結夥取笑他人。	✓		
	6	上下樓梯應保持距離勿推擠衝撞。	✓		
	7	切勿惡作劇如拉開椅子、以腳絆人等。	✓		
	8	教室內飲用水、營養午餐的提取，注意切勿燙傷或添加他物。	✓		
	9	教室內物品擺放整潔，未堆積於走道或樓梯。	✓		
	10	勿攜帶寵物到校。	✓		
	11	勿攜帶及使用違禁品。	✓		
	12	不可故意驚嚇他人。	✓		
	13	不可模仿電視、電影情節以致傷害自身或他人。	✓		
特殊記事：					

註：本表提供師生自我檢視。

填表人：

教師兼學務組長楊易霖

項目	項次	安全檢視應注意要點	負責人員	檢核結果		備註
				符合	待改進事項	
器材	1	專用背心、膠盔、臂章保管及使用良好。		✓		
	2	指揮棒、哨子保管及使用良好。		✓		
	3	擋車號誌及器材保管使用良好。		✓		
	4	使用具有警示效果之裝備器材、專用背心等物品，反光警示效果良好。		✓		
	5	黃色雨衣、雨膠鞋、手電筒保管及使用良好。		✓		
服務	1	放學路隊編組情況良好。		✓		
	2	學生交通服務隊組訓、值勤狀況良好。		✓		
	3	老師輪值導護，認真負責。		✓		
	4	導護老師及隨車人員熟悉車禍現場處理流程。		✓		
	5	志工家長能發揮導護功能。		✓		
	6	學校附近設愛心商店協助學生安全。		✓		
專車管理	1	購置(租用)的專車性能良好。		✓		
	2	專車有定期的檢修、保養和維護。		✓		
	3	遴選合格優良的司機。		✓		
	4	(特教)設有隨車人員。		✓		
	5	開車前做好例行檢查並作成紀錄。		✓		
	6	學生專車停靠位置適當安全。		✓		
	7	載送人數，切實依規定辦理。		✓		
特殊記事：						

附註：1. 依各校實際需要，自訂檢查間隔期，並能指派專人負責檢查，惟每學期開學前宜全面檢核，學期末並全面檢討。
2. 專車管理部分設置備有專車之專權使用。

承辦人：

教師兼
學務組長 楊易霖

組長：

教師兼
學務組長 楊易霖

主任：

教師兼
教學主任 姜宏尚

校長：

台南市七股區
林園小學校長 戴良全

表 3-5-2

運動傷害防治安全檢視表

查核日期 115 年 3 月 2 日

項目	項次	安全檢視應注意要點	檢核結果		備註
			符合	待改進事項	
運動 傷 害 防 治	1	至適宜場所運動，切勿在教室、走廊、樓梯、陽台進行運動。	✓		
	2	運動前務必暖身。	✓		
	3	正確使用運動器材，切勿攀爬或搖晃運動器材。	✓		
	4	穿著適宜的服裝、球鞋以防運動傷害。	✓		
	5	遵守運動規則與師長的指示，切勿擅自行動。	✓		
	6	身體不適應立即向師長反應，切勿勉強為之。	✓		
	7	檢查運動場所是否安全無虞（如跳遠的沙坑是否鬆軟）。	✓		
	8	各類運動場所應有安全檢核措施及操作說明。	✓		
	9	盪鞦韆、溜滑梯、體能運動場或類似的戶外設備是否提供軟墊以避免摔傷（如海綿墊或沙堆等）。	✓		
	10	勿過度競爭、動作粗暴。	✓		
	11	運動場所之通風、採光應充足。	✓		
	12	容許適當的活動量差異，勿做過度要求。	✓		
特殊記事：					

註：本表供師生自我檢視。

填表人：_____

教師兼學務組長 楊易霖

表 3-6

交通安全管理檢核表

校名 臺南市七股區樹林國小 查核日期 115 年 3 月 2 日

項目	項次	安全檢視應注意要點	檢核人員	檢核結果		備註
				符合	待改進事項	
一般行政	1	成立交通安全教育推行委員會。		✓		
	2	定期召開委員會議。		✓		
	3	詳擬推行交通安全教育年度計畫、列入行事曆，列管執行。		✓		
	4	校園配合地形、地物設置相關交通安全標誌、繪設標線，進行情境教學。		✓		
	5	檢視學校周邊交通安全狀況，針對危險路段（口）擬定因應對策。		✓		
	6	設置交通安全教育資料中心(室)，充實內容。		✓		
	7	實施校外交通安全巡查。		✓		
	8	期末召開工作檢討會。		✓		
	9	訂有獎懲辦法，切實執行。		✓		
教學活動	1	各科教師規劃教學進度與設計教案，配合課程內容教學。		✓		
	2	適時辦理交通安全宣導活動或藝文競賽。		✓		
	3	適時辦理交通規則講解。		✓		
	4	定期舉行交通安全常識測驗。		✓		
	5	充實視聽教具，改進教材教法。		✓		
	6	加強輔導違規學生。		✓		
設施	1	校內人車分道，停車設施安全。		✓		
	2	警示標誌設置地點恰當，維護良好。		✓		
	3	重要設施能顧及殘障者需求。		✓		
	4	行人穿越道畫有明顯標線。		✓		
	5	上下學時「黃線禁停車」執行狀況良好。		✓		
	6	行人地下道或陸橋發揮功能。		✓		
	7	家長接送區規劃得宜。		✓		
	8	宣導自行雇用車輛之家長應注意交通安全相關規定。		✓		

表 3-7

飲食衛生管理檢核表

校名 臺南市七股區樹林國小查核日期 115 年 3 月 2 日

項目	項次	安全檢視應注意要點	檢核人員	檢核結果		備註
				符合	待改進事項	
學校 自辦 午餐	1	廚房應有良好通風，且場所光度至少 200 度以上，並有燈罩保護。				
	2	出入口門窗及其他孔道，應加裝紗門、紗窗或其他防止病媒侵入設施。				本校目前無自辦午餐，故受供餐學校
	3	廚具擺設之底層應與地面距離 15~20 公分，離牆至少 5 公分。				
	4	廚工每年應實施健康檢查，並備有記錄。				
	5	廚工烹調時，應穿戴整潔之工作衣帽、戴口罩，且不得蓄留指甲，塗抹指甲油及佩戴飾物。				
	6	廚工工作中不得吸煙、嚼檳榔、飲食等可能污染食品之行為。				
	7	冷凍、冷藏庫宜保持清潔，庫內溫度需在攝氏零下 18 度，冷藏庫溫度須攝氏 7 度以下。	護理師鄭玉芳	✓		
	8	庫內物品需排列整齊，容量應在 50%~60% 之間，不可過滿，以利冷氣循環。				
	9	調味品應與化學藥品分開設置，並標示清楚，避免化學藥品存放於食品貯存場所。				
	10	砧板刀具應各備兩套，生熟食分開使用。				
	11	食品調製完成後，需加蓋或遮蔽物。				
	12	定期實施自我安全檢驗，並作記錄。				
	13	定期消毒廚房用具，維護廚房清潔。	護理師鄭玉芳	✓		
	14	每日應留存膳食樣品，並以 PE 保鮮膜放攝氏零下 5 度以下，予以冷藏或冷凍，並保存 2 日以上，以備查驗。	護理師鄭玉芳	✓		
餐盒訂購	1	對外訂製餐盒，應向領有工廠登記及營利事業登記證之合法廠商訂購。				
	2	選購廠商供應家數不能太少或只限一家。				
	3	廠商與學校運送距離以不超過車程 30 分鐘為原則。	護理師鄭玉芳	✓		
	4	每日應妥存膳食樣品，以便查檢。	護理師鄭玉芳	✓		

項目	項次	安全檢視應注意要點	檢核人員	檢核結果		備註
				符合	待改進事項	
飲用水衛生	1	飲用水源應與廁所相距 15 公尺以上	護理師鄭玉芳	✓		
	2	飲用水源儘量採用自來水，非使用自來水者，使用前應向當地環保機關申請檢驗。繼續使用時，每年至少重新申請檢驗 1 次，合格後始可使用，檢驗記錄並得保存 1 年。	護理師鄭玉芳	✓		
	3	水塔與水池應加蓋密封。每學期至少清洗 1 次。	護理師鄭玉芳	✓		
	4	自來水與井水或其他水源管線應分裝。並使用煮沸法。	護理師鄭玉芳	✓		
	5	指定專人管理維護及定期清洗，更換飲水機或濾水器濾材。	護理師鄭玉芳	✓		
合作社衛生	1	室內外環境保持整齊清潔。無販賣禁售物品。				合作社
	2	包子、饅頭、飯盒等熱食品，應置於攝氏 60 度以上保溫設備內。				
	3	出售物品需為合法廠商所製造，並陳列於物品架上。				
	4	出售物品應標示製造廠商及保存期限。				
自帶便當	1	蒸飯設備保溫度應達攝氏 60 度以上。				蒸飯設備
	2	家長送飯到校，應規劃設置場所，並請人看管。				
特殊記事：						

附註：1. 各項飲食設備，除每學期開學前實施定期檢視外，並應隨時作不定期抽檢，以掌握維護時效，確保安全。
2. 送菜電梯，每月定期請專業廠商維修保養，並作記錄。

承辦人： 護理師鄭玉芳 組長： 教師兼學務組長楊易霖 主任： 教師兼總務主任施睿棻 校長： 台南市七股區南林國小校長戴良全

表 3-8

校園公共衛生管理檢核表

校名 臺南市七股區樹林國小查核日期 115 年 3 月 2 日

項目	項次	安全檢視應注意要點	檢核人員	檢核結果		備註
				符合	待改進事項	
校 園 環 境	1	校園內的廢棄容器，能立刻清除。		✓		
	2	校園內種植物的容器，能定期清潔、換水(水生植物)。		✓		
	3	能定期觀察校園內的土壤異狀(是否出現蟻丘…)		✓		
	4	能注意校園內植物生長之異狀(含是否出現蜂窩…)		✓		
	5	校園內栽植水生植物的水池經常性保持水質乾淨、流動。		✓		
	6	校園內栽植水生植物的水缸能隨時保持水質。		✓		
	7	校園內低窪之處無積水現象。		✓		
	8	能定期清掃校園內水溝。		✓		
	9	禁止使用列管殺蟲劑，避免生態環境汙染。		✓		
	10	定期整修剪園花草樹木，妥適處理落葉、堆肥。		✓		
	11	加強廁所清潔消毒工作，清理校園積水容器。		✓		
	12	妥善安排校園打掃工作。		✓		
	13	學校能立即且有效的排除各種汙染狀況(空汙、水汙、噪音等)。		✓		
	14	能隨時注意校園是否有老鼠、蟑螂、蚊、蠅、蚤等容易引發疾病的動物。		✓		
	15	提供適當的衛生設施與安全用水，並加強維護保養。		✓		

項目	項次	安全檢視應注意要點	檢核人員	檢核結果		備註
				符合	待改進事項	
	16	適當處理進入校園之流浪貓狗，維護校園清潔與安全。		✓		
計 劃 及 應 變	1	定期實施學生健康檢查。		✓		
	2	定期追蹤已有病例的學生。		✓		
	3	確實建置並落實學校飲水衛生安全自主管理機制。		✓		
	4	定期實施校園傳染病之防治教育及宣導。		✓		
	5	編列學校衛生保健經費並確實執行。		✓		
	6	能馬上掌握傳染人數並加以隔離。		✓		
	7	有防治蚊蟲措施。		✓		
	8	疾病發生時能立即通報主管單位。		✓		
	9	訂定學校衛生相關工作計畫並據以執行。		✓		
	10	推行環境保護計畫，落實回收再造、節約資源及綠色消費。		✓		
	11	推行菸害與藥物防治教育，建立無菸、無毒校園。		✓		
特殊記事：						

承辦人：

組長：

主任：

校長：

教師兼
總務主任 施睿棻

教師兼
總務主任 施睿棻

臺南市七股區
樹林國小校長 戴良全

教師兼
學務組長 楊易霖

教師兼
教導主任 姜宏尚

表 3-9

校園性侵害或性騷擾防治檢核表

校名 臺南市七股區樹林國小查核日期 115 年 3 月 2 日

項目	項次	安全檢視應注意要點	檢核人員	檢核結果		備註
				符合	待改進事項	
行政措施	1	對教職員工生，定期辦理校園性侵害或性騷擾防治之教育宣導活動，並評鑑其實施成效。		✓		
	2	蒐集性侵害或性騷擾防治及救濟等資訊，並於處理事件時主動提供予相關人員。		✓		
	3	指導對性侵害或性騷擾發生時的處理方法。		✓		
	4	全體員工都知道通報系統。		✓		
	5	師生知道如何使用報警電話。		✓		
防範措施	1	學生上學路線上安全顧慮因素的，檢討並條列出來，加強防範措施。		✓		
	2	對過早到校學生訂有安全措施。		✓		
	3	學生午間活動訂有安全防範措施。		✓		
	4	過晚放學學生訂有安全措施。		✓		
	5	導護到校值勤、離校等都有明確規劃。		✓		
	6	家長志工都編組配合巡查。		✓		
	7	偏僻地區的廁所限制使用時間。		✓		
	8	廁所設有安全警鈴、門下方留有安全距離。		✓		
	9	偏僻的樓梯間定時巡查。		✓		
	10	屋頂樓的進出管理良好。		✓		
	11	地下室的使用管理適當。		✓		
	12	避難室管理良好。		✓		
	13	全校偏僻隱蔽死角處都能定期巡查，或設有照明及監視錄影器。		✓		
	14	門禁管理(警衛巡邏)訂有注意事項。		✓		
	15	定期檢討校園空間及設施之使用情形並記錄，依需要繪製校園危險地圖。		✓		
	16	游泳池及其他設備未使用時管理良好。		✓		

項目	項次	安全檢視應注意要點	檢核結果		備註
			符合	待改進事項	
	13	避免因學生個人或少數人之錯誤而處罰全班學生。	✓		
	14	遇低學業成就學生時，應積極瞭解學生情況（如是否為學習能力不佳、對課業沒有興趣、或家庭因素等）並針對成因給予有效之輔導與管教方式，如仍無效，必要時應尋求社政或輔導相關專業機構支援或協助。	✓		
	15	特殊問題學生處理盡量採取一對一方式（私下）。	✓		
	16	遇學生衝突或師生嚴重衝突時立即通報尋求支援（勿單獨面對以求自保）。	✓		
要求及宣導	1	教室內不嬉鬧、追逐、推擠、惡作劇。	✓		
	2	學生上室外課應派專門同學關閉門戶以防遭竊。	✓		
	3	教室設備定期安全巡視。	✓		
	4	具備帶領學生緊急逃生的能力（熟悉逃生動線）。	✓		
	5	培養愛物惜物的價值觀，能正確使用物品。	✓		
	6	衛生疾病的宣導。	✓		
特殊記事：					

註：本表供教師自我檢視。

填表人： 李易璋

表 3-10

校園暴力、霸凌及藥物濫用防治管理檢核表

校名 臺南市七股區樹林國小查核日期 115 年 3 月 2 日

項目	項次	安全檢視應注意要點	檢核人員	檢核結果		備註
				符合	待改進事項	
行政措施	1	擬訂相關防治實施計畫。		✓		
	2	建立防治人員編組與具體處理步驟。		✓		
	3	掌握偏差行為傾向學生名冊，實施個別輔導。		✓		
	4	針對高關懷學生不定期實施尿液篩檢。		✓		
	5	建立校園明確生活規範，並能公正有效執行。		✓		
防範與輔導	1	做好上下課期間及校園死角的巡查，防範事件發生。		✓		
	2	導師、學務(訓導)處及有關人員能分工合作，化解學生紛爭，並建立師生情誼。		✓		
	3	建立學生反應意見的暢通管道，能重視並加以處理。		✓		
	4	溝通教師間管教理念，避免太過於權威與嚴苛，造成師生衝突。		✓		
	5	定期辦理法律常識教育、防範犯罪、及藥物濫用防治宣導。		✓		
	6	善加規畫學生社團、才藝與體育競賽活動，充實學校生活，調劑學生身心。		✓		
	7	做好被害人保護及事後心理輔導。		✓		
	8	對加害者能採取有效導正方法，並防範其報復行為。		✓		
	9	做好門禁管理，避免校外人士進入校園滋事。		✓		
	10	鼓勵教師、退休教師或社區志工參與認輔制度，協助關懷照顧學生。		✓		
導師配合	1	親師之間保持聯繫並維持良好溝通管道。		✓		
	2	導師配合實施親職教育與班級家長座談會。		✓		
	3	觀察與發覺學生精神狀況。		✓		
	4	事件發生時，導師能配合處理。		✓		
	5	建立良好師生關係，提供學生紓壓管道。		✓		

項目	項次	安全檢視應注意要點	負責人員	檢核結果		備註
				符合	待改進事項	
社會資源	1	與警察單位建立良好關係，並經常保持聯繫。		✓		
	2	建立學生緊急就醫流程。		✓		
	3	事件發生時，能及時連絡家長，並會同處理。		✓		
	4	暴力行為發生時，對受傷者能及時給予醫療及關懷，減輕傷害。		✓		
	5	情節嚴重者，能得到支援，並能妥善處理，預防事態擴大。		✓		
	6	個案如情況較嚴重者，可轉介至指定之藥癮治療機構進行戒治。		✓		
特殊記事：						

附註：1. 請於每學期開學時進行檢核，並於每學期中再進行檢核一次。

2. 平時多做校園暴力防治及藥物濫用防治工作，必定能減少學生受到傷害。

承辦人：

教師兼學務組長 楊易霖

組長：

教師兼學務組長 楊易霖

主任：

教師兼教導主任 姜宏尚

校長：

台南市七股區西林國小校長 戴良全

項目	項次	安全檢視應注意要點	檢核人員	檢核結果		備註
				符合	待改進事項	
人員管制	1	注意常在學校附近徘徊的人。		✓		
	2	對校內外工地工人進出都有管理。		✓		
	3	臨時工人的進出管理良好。		✓		
	4	對訪客、陌生人的進出訂有管理辦法。		✓		
	5	有精神異常徵候的人進入校園有嚴密的預防措施。		✓		
特殊記事：						

承辦人：

教師兼學務組長 楊易霖

組長：

教師兼學務組長 楊易霖

主任：

教師兼教導主任 姜宏尚

校長：

臺南市七股區樹林國小校長 戴良全

表 3-11

校園門禁管理檢核表

校名 臺南市七股區樹林國小查核日期 115 年 3 月 2 日

項目	項次	安全檢視應注意要點	檢核人員	檢核結果		備註
				符合	待改進事項	
安全設備	1	門窗、樓梯重要處所之安全護網定期檢修。		✓		
	2	設置校園周邊圍籬，並定期檢修。		✓		
	3	建立校外通訊網及緊急聯絡電話資料。		✓		
	4	建立校內緊急聯絡及救護人員名冊。		✓		
	5	設置傳達室及會客室。				無此設施
	6	設置巡邏箱。		✓		
	7	設置停車場並採人車分道，同受傳達室監控。		✓		
	8	設置防盜警鈴及公共電話等設施。		✓		
	9	設置校園開放區與非開放區之隔離措施並定期檢修。				無此設備
	10	設有校園安全求救系統及校園保全系統，並定期檢修及維護。		✓		
安全工作之執行	1	學校全體師生共識之建立與宣導。		✓		
	2	訂有校舍責任區分配圖表。		✓		
	3	門禁管理工作，能切實有效執行。		✓		
	4	家長及訪客登記驗證切實。		✓		
	5	學生離校、外出登記查證切實。		✓		
	6	校園巡邏查堂工作執行落實。		✓		
	7	校園偶發事件處理妥適。		✓		
	8	校園開放管制工作妥適。		✓		
	9	建立師生緊急聯絡資料。		✓		
	10	與鄰近警察機關有聯繫機制。		✓		
	11	師生車輛保管安全妥善。		✓		
	12	建立罹患宿疾及行為特殊學生名冊。		✓		
	13	訂定校園開放辦法，並切實執行。		✓		
	14	成立學校防護團組織，並定期召開會議。		✓		
	15	按時上下學與留校生之照顧。		✓		
特殊記事：						

附註：每學期初檢核一次。

承辦人：

組長：

主任：

校長：

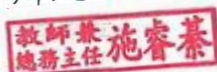



台灣檢驗科技股份有限公司高雄分公司

環境部許可證字號：環境部國環檢證字第105號(原環署環檢字第105號)



飲用水樣品檢測報告

委託單位：臺南市七股區樹林國民小學

業別：*

樣品特性：水樣

樣品編號：NAD24400179001

採樣單位：台灣檢驗科技股份有限公司高雄分公司

採樣方法：NIEA W101.56A

採樣地點：臺南市七股區樹林里65之11號

檢測目的：定期檢測

採樣時間：113年04月08日11時45分

至：113年04月08日11時48分

收樣時間：113年04月09日06時50分

報告日期：113年04月12日

報告編號：NAD24400179001

聯絡人：劉珮亨

樣品編號及位置	大腸桿菌群 檢驗值(單位) NIEA E230.55B	備註
飲用水水質標準	6 (CFU/100mL)	
NAD24400179001 (校長室)	<1 (CFU/100mL)	
以下空白		

備註： 1.本報告已由核可報告簽署人審核無誤，並簽署於內部報告文件，簽署人如下：
無機檢測類：高孔環(IGI-01)/黃盈芳(IGI-11)。

2.測定值低於方法偵測極限(MDL)時，以“ND<MDL”表示；若高於MDL但低於檢量線最低濃度時，以“<檢量線最低濃度值”表示，並括號註明實測值。

3.本報告僅對該樣品負責，不得隨意複製及作為宣傳廣告之用。

4.菌落數若大於100以上時，數據以科學符號表示，例如1.5E+02，即為1.5×10²。

聲明書：(一)茲保證本機構檢驗室分析之樣品，自本檢驗室收樣至報告發出之過程，係在委託人／申報人指示下，以本公司人員最佳之專業知能，完全依照環境部及有關機關之標準方法及品保品管等相關規定，秉持公正、誠實進行採樣、檢測。絕無虛偽不實，如有違反，就政府機關所受損失願負連帶賠償責任之外，並接受主管機關依法令所為之行政處分及刑事處罰。

(二)吾人瞭解如自身受政府機關委任從事公務，亦屬於刑法上之公務員，並瞭解刑法上圖利罪、公務員登載不實偽造文書及貪污治罪條例之相關規定，如有違反，亦為刑法及貪污治罪條例之適用對象，願受最嚴厲之法律制裁。

公司名稱：台灣檢驗科技股份有限公司高雄分公司
負責人：曾偉明
檢驗室主管：劉士萍

報告專用章

台灣檢驗科技股份有限公司
高雄分公司環境實驗室-高雄
負責人：曾偉明
檢驗室主管：劉士萍

此報告是本公司依照背面所印之通用服務條款所簽發，此條款可在本公司網站<http://www.sgs.com.tw/Terms-and-Conditions>閱覽，凡電子文件之格式依<http://www.sgs.com.tw/Terms-and-Conditions>之電子文件期限與條件處理。請注意條款有關於責任、賠償之限制及管轄權的約定。任何持有此文件者，請注意本公司製作之結果報告書將僅反映執行時所紀錄且於接受指示範圍內之事實。本公司僅對客戶負責，此文件不妨礙當事人在交易上權利之行使或義務之免除。未經本公司事先書面同意，此報告不可部份複製。任何未經授權的變更、偽造、或曲解本報告所顯示之內容，皆為不合法，違犯者可能遭受法律上最嚴厲之追訴。除非另有說明，此報告結果僅對測試之樣品負責。

台灣檢驗科技股份有限公司高雄分公司



環境部許可證字號：環境部國環檢證字第105號

飲用水樣品檢測報告

委託單位：臺南市七股區樹林國民小學

業別：*

樣品特性：水樣

樣品編號：NAD24700170001

採樣單位：台灣檢驗科技股份有限公司高雄分公司

採樣方法：NIEA W101.57A

採樣地點：臺南市七股區樹林里65之11號

檢測目的：定期檢測

採樣時間：113年07月01日08時42分

至：113年07月01日08時46分

收樣時間：113年07月01日17時01分

報告日期：113年07月05日

報告編號：NAD24700170001

聯絡人：林愛華

樣品編號及位置	大腸桿菌群 檢驗值(單位) NIEA E230.55B	備註
飲用水水質標準	6 (CFU/100mL)	
NAD24700170001 (辦公室)	<1 (CFU/100mL)	
以下空白		

備註：1.本報告已由核可報告簽署人審核無誤，並簽署於內部報告文件，簽署人如下：
無機檢測類：高孔環(IGI-01)/黃盈芳(IGI-11)。
2.測定值低於方法偵測極限(MDL)時，以“ND<MDL”表示；若高於MDL但低於檢量線最低濃度時，以“<檢量線最低濃度值”表示，並括號註明實測值。
3.本報告僅對該樣品負責，不得隨意複製及作為宣傳廣告之用。
4.菌落數若大於100以上時，數據以科學符號表示，例如1.5E+02，即為1.5×10²。

聲明書：(一)茲保證本機構檢驗室分析之樣品，自本檢驗室收樣至報告發出之過程，係在委託人／申報人指示下，以本公司人員最佳之專業知能，完全依照環境部及有關機關之標準方法及品保品管等相關規定，秉持公正、誠實進行採樣、檢測。絕無虛偽不實，如有違反，就政府機關所受損失願負連帶賠償責任之外，並接受主管機關依法令所為之行政處分及刑事處罰。
(二)吾人瞭解如自身受政府機關委任從事公務，亦屬於刑法上之公務員，並瞭解刑法上圖利罪、公務員登載不實偽造文書及貪污治罪條例之相關規定，如有違反，亦為刑法及貪污治罪條例之適用對象，願受最嚴厲之法律制裁。

公司名稱：台灣檢驗科技股份有限公司高雄分公司
負責：曾偉明
檢驗室主管：劉士萍

報告專用章

台灣檢驗科技股份有限公司
高雄分公司環境實驗室-高雄
負責人：曾偉明
檢驗室主管：劉士萍

此報告是本公司依照背面所印之通用服務條款所簽發，此條款可在本公司網站<http://www.sgs.com.tw/Terms-and-Conditions>閱覽，凡電子文件之格式依<http://www.sgs.com.tw/Terms-and-Conditions>之電子文件期限與條件處理。請注意條款有關於責任、賠償之限制及管轄權的約定。任何持有此文件者，請注意本公司製作之結果報告書將僅反映執行時所紀錄且於接受指示範圍內之事實。本公司僅對客戶負責，此文件不妨礙當事人在交易上權利之行使或義務之免除。未經本公司事先書面同意，此報告不可部份複製。任何未經授權的變更、偽造、或曲解本報告所顯示之內容，皆為不合法，違犯者可能遭受法律上最嚴厲之追訴。除非另有說明，此報告結果僅對測試之樣品負責。

TWE 1302648

建利環保顧問股份有限公司

環境部許可證字號:環境部國環檢證字第055號

地址:高雄市前鎮區新街路286-9號7樓之1-2 電話:(07)8150815(代表號) FAX:(07)8150816 聯絡人:吳仁杰

專案編號: GD114H04224

樣品檢驗報告

樣品名稱: 飲用水	採樣方法: NIEA W101.57A
樣品編號: H-04224-01	採樣日期: 114年07月03日 09時10分
採樣位置: 辦公室	
樣品特性: 溶液	

檢	驗	項	目	檢	驗	值	單	位	檢	驗	方	法	備	註
*			大腸桿菌群			3		CFU/100mL				NIEA E230.55B		

----- 以下空白 -----



本樣品培養基名稱及開始培養時間如下:

檢測項目	培養基名稱	開始培養時間	結束培養時間
大腸桿菌群	M-ENDO	114年07月03日 17時17分	114年07月04日 18時05分

0116412

飲用水設備水質檢驗及設備維護紀錄表

飲用水設備編號：A-1辦公室 登記使用有效期間： 年 月 日
 設備設置單位：樹林國小
 設備負責人：施主任
 連絡電話：06-789-1031
 設備管理人：施主任
 水源類別： (自來水) (地下水) (其他)

賀眾牌

- 東區服務中心 TEL:06-335-9000
- 永康服務中心 TEL:06-254-0101
- 新營服務中心 TEL:06-656-6000
- 安南服務中心 TEL:06-224-9000

一、設備維護記錄

維護日期	清洗	濾心更換	消毒	其他	維護人員簽名	備註
113.02.05.	<input checked="" type="checkbox"/>	<input checked="" type="checkbox"/> 第一道濾心 <input checked="" type="checkbox"/> 第二道濾心 <input type="checkbox"/> 第三道濾心 <input type="checkbox"/> 第四道濾心 <input type="checkbox"/> 第五道濾心 <input type="checkbox"/> 其他	<input checked="" type="checkbox"/>		吳承展	教師兼總務主任 施睿恭
113.05.03.	<input checked="" type="checkbox"/>	<input type="checkbox"/> 第一道濾心 <input type="checkbox"/> 第二道濾心 <input checked="" type="checkbox"/> 第三道濾心 <input checked="" type="checkbox"/> 第四道濾心 <input type="checkbox"/> 第五道濾心 <input type="checkbox"/> 其他	<input checked="" type="checkbox"/>		吳承展	教師兼總務主任 施睿恭
113.08.11.	<input checked="" type="checkbox"/>	<input type="checkbox"/> 第一道濾心 <input type="checkbox"/> 第二道濾心 <input type="checkbox"/> 第三道濾心 <input type="checkbox"/> 第四道濾心 <input checked="" type="checkbox"/> 第五道濾心 <input checked="" type="checkbox"/> 其他	<input checked="" type="checkbox"/>		吳承展	教師兼總務主任 施睿恭
113.11.07.	<input checked="" type="checkbox"/>	<input checked="" type="checkbox"/> 第一道濾心 <input checked="" type="checkbox"/> 第二道濾心 <input type="checkbox"/> 第三道濾心 <input type="checkbox"/> 第四道濾心 <input type="checkbox"/> 第五道濾心 <input type="checkbox"/> 其他	<input checked="" type="checkbox"/>		吳承展	教師兼總務主任 施睿恭
114.02.03.	<input checked="" type="checkbox"/>	<input type="checkbox"/> 第一道濾心 <input type="checkbox"/> 第二道濾心 <input checked="" type="checkbox"/> 第三道濾心 <input checked="" type="checkbox"/> 第四道濾心 <input type="checkbox"/> 第五道濾心 <input type="checkbox"/> 其他	<input checked="" type="checkbox"/>		吳承展	教師兼總務主任 施睿恭
114.05.05.	<input checked="" type="checkbox"/>	<input type="checkbox"/> 第一道濾心 <input type="checkbox"/> 第二道濾心 <input type="checkbox"/> 第三道濾心 <input type="checkbox"/> 第四道濾心 <input checked="" type="checkbox"/> 第五道濾心 <input checked="" type="checkbox"/> 其他	<input checked="" type="checkbox"/>		吳承展	教師兼總務主任 施睿恭
114.08.09.	<input checked="" type="checkbox"/>	<input checked="" type="checkbox"/> 第一道濾心 <input checked="" type="checkbox"/> 第二道濾心 <input type="checkbox"/> 第三道濾心 <input type="checkbox"/> 第四道濾心 <input type="checkbox"/> 第五道濾心 <input type="checkbox"/> 其他	<input checked="" type="checkbox"/>		吳承展	教師兼總務主任 施睿恭
114.11.12.	<input checked="" type="checkbox"/>	<input type="checkbox"/> 第一道濾心 <input type="checkbox"/> 第二道濾心 <input checked="" type="checkbox"/> 第三道濾心 <input checked="" type="checkbox"/> 第四道濾心 <input type="checkbox"/> 第五道濾心 <input type="checkbox"/> 其他	<input checked="" type="checkbox"/>		吳承展	教師兼總務主任 施睿恭
115.01.23.	<input checked="" type="checkbox"/>	<input type="checkbox"/> 第一道濾心 <input type="checkbox"/> 第二道濾心 <input type="checkbox"/> 第三道濾心 <input type="checkbox"/> 第四道濾心 <input checked="" type="checkbox"/> 第五道濾心 <input checked="" type="checkbox"/> 其他	<input checked="" type="checkbox"/>		吳承展	教師兼總務主任 施睿恭
115.05.04.	<input checked="" type="checkbox"/>	<input checked="" type="checkbox"/> 第一道濾心 <input checked="" type="checkbox"/> 第二道濾心 <input type="checkbox"/> 第三道濾心 <input type="checkbox"/> 第四道濾心 <input type="checkbox"/> 第五道濾心 <input type="checkbox"/> 其他	<input checked="" type="checkbox"/>		吳承展	教師兼總務主任 施睿恭
		<input type="checkbox"/> 第一道濾心 <input type="checkbox"/> 第二道濾心 <input type="checkbox"/> 第三道濾心 <input type="checkbox"/> 第四道濾心 <input type="checkbox"/> 第五道濾心 <input type="checkbox"/> 其他				
		<input type="checkbox"/> 第一道濾心 <input type="checkbox"/> 第二道濾心 <input type="checkbox"/> 第三道濾心 <input type="checkbox"/> 第四道濾心 <input type="checkbox"/> 第五道濾心 <input type="checkbox"/> 其他				

註：1.設備維護紀錄應註明清洗、更換及消毒之詳細內容(如：更換濾心、管線消毒等)
 2.本表請置於飲用水設備明顯處。

二、水質檢驗記錄

日期	項目	大腸桿菌群	硝酸鹽氮	砷	檢驗測定單位	是否符合標準	備註
	標準	6.0MPN/100ML	10 mg/L	0.05 mg/L			
						<input type="checkbox"/> 是 <input type="checkbox"/> 否	
						<input type="checkbox"/> 是 <input type="checkbox"/> 否	
						<input type="checkbox"/> 是 <input type="checkbox"/> 否	
						<input type="checkbox"/> 是 <input type="checkbox"/> 否	

註：1.接用自來水者，每次應檢驗大腸桿菌群。
 2.非接用自來水者，處理後水質，每次應檢驗大腸桿菌群，其水源每次應檢驗硝酸鹽氮及砷。
 3.非屬公告之公私場所打*記號處免填。
 4.請將水質檢驗數據填入本表，並將原始檢驗報告存查。

客服專線：080-080-900

飲用水設備水質檢驗及設備維護紀錄表

飲用水設備編號：A-2 校長室 登記使用有效期間： 年 月 日
 設備設置單位：樹林國小
 設備負責人：施主任
 連絡電話：06-789-1031
 設備管理人：施主任
 水源類別： (自來水) (地下水) (其他)

賀眾牌

- 東區服務中心 TEL:06-335-9000
- 永康服務中心 TEL:06-254-0101
- 新營服務中心 TEL:06-656-6000
- 安南服務中心 TEL:06-224-9000

一、設備維護記錄

維護日期	清洗	濾心更換	消毒	其他	維護人員簽名	備註
113.02.05	<input checked="" type="checkbox"/>	<input type="checkbox"/> 第一道濾心 <input checked="" type="checkbox"/> 第二道濾心 <input type="checkbox"/> 第三道濾心 <input type="checkbox"/> 第四道濾心 <input type="checkbox"/> 第五道濾心 <input type="checkbox"/> 其他	<input checked="" type="checkbox"/>		吳承展	教師兼總務主任 施睿恭
113.05.03	<input checked="" type="checkbox"/>	<input type="checkbox"/> 第一道濾心 <input type="checkbox"/> 第二道濾心 <input checked="" type="checkbox"/> 第三道濾心 <input type="checkbox"/> 第四道濾心 <input type="checkbox"/> 第五道濾心 <input type="checkbox"/> 其他	<input checked="" type="checkbox"/>		吳承展	教師兼總務主任 施睿恭
113.08.11	<input checked="" type="checkbox"/>	<input type="checkbox"/> 第一道濾心 <input type="checkbox"/> 第二道濾心 <input type="checkbox"/> 第三道濾心 <input type="checkbox"/> 第四道濾心 <input checked="" type="checkbox"/> 第五道濾心 <input checked="" type="checkbox"/> 其他	<input checked="" type="checkbox"/>		吳承展	教師兼總務主任 施睿恭
113.11.07	<input checked="" type="checkbox"/>	<input checked="" type="checkbox"/> 第一道濾心 <input checked="" type="checkbox"/> 第二道濾心 <input type="checkbox"/> 第三道濾心 <input type="checkbox"/> 第四道濾心 <input type="checkbox"/> 第五道濾心 <input type="checkbox"/> 其他	<input checked="" type="checkbox"/>		吳承展	教師兼總務主任 施睿恭
114.02.03	<input checked="" type="checkbox"/>	<input type="checkbox"/> 第一道濾心 <input type="checkbox"/> 第二道濾心 <input checked="" type="checkbox"/> 第三道濾心 <input checked="" type="checkbox"/> 第四道濾心 <input type="checkbox"/> 第五道濾心 <input type="checkbox"/> 其他	<input checked="" type="checkbox"/>		吳承展	教師兼總務主任 施睿恭
114.05.05	<input checked="" type="checkbox"/>	<input type="checkbox"/> 第一道濾心 <input type="checkbox"/> 第二道濾心 <input type="checkbox"/> 第三道濾心 <input type="checkbox"/> 第四道濾心 <input checked="" type="checkbox"/> 第五道濾心 <input checked="" type="checkbox"/> 其他	<input checked="" type="checkbox"/>		吳承展	教師兼總務主任 施睿恭
114.08.09	<input checked="" type="checkbox"/>	<input checked="" type="checkbox"/> 第一道濾心 <input checked="" type="checkbox"/> 第二道濾心 <input type="checkbox"/> 第三道濾心 <input type="checkbox"/> 第四道濾心 <input type="checkbox"/> 第五道濾心 <input type="checkbox"/> 其他	<input checked="" type="checkbox"/>		吳承展	教師兼總務主任 施睿恭
114.11.12	<input checked="" type="checkbox"/>	<input type="checkbox"/> 第一道濾心 <input type="checkbox"/> 第二道濾心 <input checked="" type="checkbox"/> 第三道濾心 <input checked="" type="checkbox"/> 第四道濾心 <input type="checkbox"/> 第五道濾心 <input type="checkbox"/> 其他	<input checked="" type="checkbox"/>		吳承展	教師兼總務主任 施睿恭
115.01.23	<input checked="" type="checkbox"/>	<input type="checkbox"/> 第一道濾心 <input type="checkbox"/> 第二道濾心 <input type="checkbox"/> 第三道濾心 <input type="checkbox"/> 第四道濾心 <input checked="" type="checkbox"/> 第五道濾心 <input checked="" type="checkbox"/> 其他	<input checked="" type="checkbox"/>		吳承展	教師兼總務主任 施睿恭
115.05.04	<input checked="" type="checkbox"/>	<input checked="" type="checkbox"/> 第一道濾心 <input checked="" type="checkbox"/> 第二道濾心 <input type="checkbox"/> 第三道濾心 <input type="checkbox"/> 第四道濾心 <input type="checkbox"/> 第五道濾心 <input type="checkbox"/> 其他	<input checked="" type="checkbox"/>		吳承展	教師兼總務主任 施睿恭
		<input type="checkbox"/> 第一道濾心 <input type="checkbox"/> 第二道濾心 <input type="checkbox"/> 第三道濾心 <input type="checkbox"/> 第四道濾心 <input type="checkbox"/> 第五道濾心 <input type="checkbox"/> 其他				
		<input type="checkbox"/> 第一道濾心 <input type="checkbox"/> 第二道濾心 <input type="checkbox"/> 第三道濾心 <input type="checkbox"/> 第四道濾心 <input type="checkbox"/> 第五道濾心 <input type="checkbox"/> 其他				

註：1.設備維護紀錄應註明清洗、更換及消毒之詳細內容(如：更換濾心、管線消毒等)
 2.本表請置於飲用水設備明顯處。

二、水質檢驗記錄

日期	項目	大腸桿菌群	硝酸鹽氮	砷	檢驗測定單位	是否符合標準	備註
	標準	6.0MPN/100ML	10 mg/L	0.05 mg/L			
						<input type="checkbox"/> 是 <input type="checkbox"/> 否	
						<input type="checkbox"/> 是 <input type="checkbox"/> 否	
						<input type="checkbox"/> 是 <input type="checkbox"/> 否	
						<input type="checkbox"/> 是 <input type="checkbox"/> 否	

註：1.接用自來水者，每次應檢驗大腸桿菌群。
 2.非接用自來水者，處理後水質，每次應檢驗大腸桿菌群，其水源每次應檢驗硝酸鹽氮及砷。
 3.非屬公告之公私場所打*記號處免填。
 4.請將水質檢驗數據填入本表，並將原始檢驗報告存查。

客服專線：080-080-900

飲用水設備水質檢驗及設備維護紀錄表

飲用水設備編號：A-3 2樓起卸 登記使用有效期間： 年 月 日
 設備設置單位：樹林國小
 設備負責人：施主任
 連絡電話：06-789-1031
 設備管理人：施主任
 水源類別： (自來水) (地下水) (其他)

賀眾牌

- 東區服務中心 TEL:06-335-9000
- 永康服務中心 TEL:06-254-0101
- 新營服務中心 TEL:06-656-6000
- 安南服務中心 TEL:06-224-9000

一、設備維護記錄

維護日期	清洗	濾心更換	消毒	其他	維護人員簽名	備註
113.02.05	<input checked="" type="checkbox"/>	<input checked="" type="checkbox"/> 第一道濾心 <input type="checkbox"/> 第二道濾心 <input type="checkbox"/> 第三道濾心 <input type="checkbox"/> 第四道濾心 <input type="checkbox"/> 第五道濾心 <input type="checkbox"/> 其他	<input checked="" type="checkbox"/>		吳承展	教師兼總務主任 施睿恭
113.05.03	<input checked="" type="checkbox"/>	<input type="checkbox"/> 第一道濾心 <input type="checkbox"/> 第二道濾心 <input checked="" type="checkbox"/> 第三道濾心 <input type="checkbox"/> 第四道濾心 <input type="checkbox"/> 第五道濾心 <input type="checkbox"/> 其他	<input checked="" type="checkbox"/>		吳承展	教師兼總務主任 施睿恭
113.08.11	<input checked="" type="checkbox"/>	<input type="checkbox"/> 第一道濾心 <input type="checkbox"/> 第二道濾心 <input type="checkbox"/> 第三道濾心 <input type="checkbox"/> 第四道濾心 <input checked="" type="checkbox"/> 第五道濾心 <input checked="" type="checkbox"/> 其他	<input checked="" type="checkbox"/>		吳承展	教師兼總務主任 施睿恭
113.11.07	<input checked="" type="checkbox"/>	<input type="checkbox"/> 第一道濾心 <input checked="" type="checkbox"/> 第二道濾心 <input type="checkbox"/> 第三道濾心 <input type="checkbox"/> 第四道濾心 <input type="checkbox"/> 第五道濾心 <input type="checkbox"/> 其他	<input checked="" type="checkbox"/>		吳承展	教師兼總務主任 施睿恭
114.02.03	<input checked="" type="checkbox"/>	<input type="checkbox"/> 第一道濾心 <input type="checkbox"/> 第二道濾心 <input type="checkbox"/> 第三道濾心 <input checked="" type="checkbox"/> 第四道濾心 <input type="checkbox"/> 第五道濾心 <input type="checkbox"/> 其他	<input checked="" type="checkbox"/>		吳承展	教師兼總務主任 施睿恭
114.05.05	<input checked="" type="checkbox"/>	<input type="checkbox"/> 第一道濾心 <input type="checkbox"/> 第二道濾心 <input type="checkbox"/> 第三道濾心 <input type="checkbox"/> 第四道濾心 <input checked="" type="checkbox"/> 第五道濾心 <input checked="" type="checkbox"/> 其他	<input checked="" type="checkbox"/>		吳承展	教師兼總務主任 施睿恭
114.08.09	<input checked="" type="checkbox"/>	<input type="checkbox"/> 第一道濾心 <input checked="" type="checkbox"/> 第二道濾心 <input type="checkbox"/> 第三道濾心 <input type="checkbox"/> 第四道濾心 <input type="checkbox"/> 第五道濾心 <input type="checkbox"/> 其他	<input checked="" type="checkbox"/>		吳承展	教師兼總務主任 施睿恭
114.11.12	<input checked="" type="checkbox"/>	<input type="checkbox"/> 第一道濾心 <input type="checkbox"/> 第二道濾心 <input checked="" type="checkbox"/> 第三道濾心 <input type="checkbox"/> 第四道濾心 <input type="checkbox"/> 第五道濾心 <input type="checkbox"/> 其他	<input checked="" type="checkbox"/>		吳承展	教師兼總務主任 施睿恭
115.01.23	<input checked="" type="checkbox"/>	<input type="checkbox"/> 第一道濾心 <input type="checkbox"/> 第二道濾心 <input type="checkbox"/> 第三道濾心 <input type="checkbox"/> 第四道濾心 <input checked="" type="checkbox"/> 第五道濾心 <input checked="" type="checkbox"/> 其他	<input checked="" type="checkbox"/>		吳承展	教師兼總務主任 施睿恭
115.05.04	<input checked="" type="checkbox"/>	<input checked="" type="checkbox"/> 第一道濾心 <input checked="" type="checkbox"/> 第二道濾心 <input type="checkbox"/> 第三道濾心 <input type="checkbox"/> 第四道濾心 <input type="checkbox"/> 第五道濾心 <input type="checkbox"/> 其他	<input checked="" type="checkbox"/>			
		<input type="checkbox"/> 第一道濾心 <input type="checkbox"/> 第二道濾心 <input type="checkbox"/> 第三道濾心 <input type="checkbox"/> 第四道濾心 <input type="checkbox"/> 第五道濾心 <input type="checkbox"/> 其他				
		<input type="checkbox"/> 第一道濾心 <input type="checkbox"/> 第二道濾心 <input type="checkbox"/> 第三道濾心 <input type="checkbox"/> 第四道濾心 <input type="checkbox"/> 第五道濾心 <input type="checkbox"/> 其他				

註：1.設備維護紀錄應註明清洗、更換及消毒之詳細內容(如：更換濾心、管線消毒等)
 2.本表請置於飲用水設備明顯處。

二、水質檢驗記錄

日期	項目	大腸桿菌群	硝酸鹽氮	砷	檢驗測定單位	是否符合標準	備註
	標準	6.0MPN/100ML	10 mg/L	0.05 mg/L			
						<input type="checkbox"/> 是 <input type="checkbox"/> 否	
						<input type="checkbox"/> 是 <input type="checkbox"/> 否	
						<input type="checkbox"/> 是 <input type="checkbox"/> 否	
						<input type="checkbox"/> 是 <input type="checkbox"/> 否	

註：1.接用自來水者，每次應檢驗大腸桿菌群。
 2.非接用自來水者，處理後水質，每次應檢驗大腸桿菌群，其水源每次應檢驗硝酸鹽氮及砷。
 3.非屬公告之公私場所打*記號處免填。
 4.請將水質檢驗數據填入本表，並將原始檢驗報告存查。

客服專線：080-080-90C

飲用水設備水質檢驗及設備維護紀錄表

飲用水設備編號：B-1 科任走廊 登記使用有效期間： 年 月 日
 設備設置單位：樹林國小
 設備負責人：施主任
 連絡電話：06-789-1031
 設備管理人：施主任
 水源類別： (自來水) (地下水) (其他)

賀眾牌

- 東區服務中心 TEL:06-335-9000
- 永康服務中心 TEL:06-254-0101
- 新營服務中心 TEL:06-656-6000
- 安南服務中心 TEL:06-224-9000

一、設備維護記錄

維護日期	清洗	濾心更換	消毒	其他	維護人員簽名	備註
113.02.05	<input checked="" type="checkbox"/>	<input type="checkbox"/> 第一道濾心 <input checked="" type="checkbox"/> 第二道濾心 <input type="checkbox"/> 第三道濾心 <input type="checkbox"/> 第四道濾心 <input type="checkbox"/> 第五道濾心 <input type="checkbox"/> 其他	<input checked="" type="checkbox"/>		吳承煥	
113.05.03	<input checked="" type="checkbox"/>	<input type="checkbox"/> 第一道濾心 <input type="checkbox"/> 第二道濾心 <input checked="" type="checkbox"/> 第三道濾心 <input checked="" type="checkbox"/> 第四道濾心 <input type="checkbox"/> 第五道濾心 <input type="checkbox"/> 其他	<input checked="" type="checkbox"/>		吳承煥	教師兼總務主任 施睿恭
113.08.11	<input checked="" type="checkbox"/>	<input type="checkbox"/> 第一道濾心 <input type="checkbox"/> 第二道濾心 <input type="checkbox"/> 第三道濾心 <input type="checkbox"/> 第四道濾心 <input type="checkbox"/> 第五道濾心 <input checked="" type="checkbox"/> 其他	<input checked="" type="checkbox"/>		吳承煥	教師兼總務主任 施睿恭
113.11.07	<input checked="" type="checkbox"/>	<input type="checkbox"/> 第一道濾心 <input checked="" type="checkbox"/> 第二道濾心 <input type="checkbox"/> 第三道濾心 <input type="checkbox"/> 第四道濾心 <input type="checkbox"/> 第五道濾心 <input type="checkbox"/> 其他	<input checked="" type="checkbox"/>		吳承煥	教師兼總務主任 施睿恭
114.02.03	<input checked="" type="checkbox"/>	<input type="checkbox"/> 第一道濾心 <input type="checkbox"/> 第二道濾心 <input checked="" type="checkbox"/> 第三道濾心 <input checked="" type="checkbox"/> 第四道濾心 <input type="checkbox"/> 第五道濾心 <input type="checkbox"/> 其他	<input checked="" type="checkbox"/>		吳承煥	教師兼總務主任 施睿恭
114.05.05	<input checked="" type="checkbox"/>	<input type="checkbox"/> 第一道濾心 <input type="checkbox"/> 第二道濾心 <input type="checkbox"/> 第三道濾心 <input type="checkbox"/> 第四道濾心 <input checked="" type="checkbox"/> 第五道濾心 <input checked="" type="checkbox"/> 其他	<input checked="" type="checkbox"/>		吳承煥	教師兼總務主任 施睿恭
114.08.09	<input checked="" type="checkbox"/>	<input type="checkbox"/> 第一道濾心 <input checked="" type="checkbox"/> 第二道濾心 <input type="checkbox"/> 第三道濾心 <input type="checkbox"/> 第四道濾心 <input type="checkbox"/> 第五道濾心 <input type="checkbox"/> 其他	<input checked="" type="checkbox"/>		吳承煥	教師兼總務主任 施睿恭
114.11.12	<input checked="" type="checkbox"/>	<input type="checkbox"/> 第一道濾心 <input type="checkbox"/> 第二道濾心 <input checked="" type="checkbox"/> 第三道濾心 <input checked="" type="checkbox"/> 第四道濾心 <input type="checkbox"/> 第五道濾心 <input type="checkbox"/> 其他	<input checked="" type="checkbox"/>		吳承煥	教師兼總務主任 施睿恭
115.01.23	<input checked="" type="checkbox"/>	<input type="checkbox"/> 第一道濾心 <input type="checkbox"/> 第二道濾心 <input type="checkbox"/> 第三道濾心 <input type="checkbox"/> 第四道濾心 <input checked="" type="checkbox"/> 第五道濾心 <input checked="" type="checkbox"/> 其他	<input checked="" type="checkbox"/>		吳承煥	教師兼總務主任 施睿恭
115.05.04	<input checked="" type="checkbox"/>	<input checked="" type="checkbox"/> 第一道濾心 <input checked="" type="checkbox"/> 第二道濾心 <input type="checkbox"/> 第三道濾心 <input type="checkbox"/> 第四道濾心 <input type="checkbox"/> 第五道濾心 <input type="checkbox"/> 其他	<input checked="" type="checkbox"/>		吳承煥	教師兼總務主任 施睿恭
		<input type="checkbox"/> 第一道濾心 <input type="checkbox"/> 第二道濾心 <input checked="" type="checkbox"/> 第三道濾心 <input type="checkbox"/> 第四道濾心 <input type="checkbox"/> 第五道濾心 <input type="checkbox"/> 其他				
		<input type="checkbox"/> 第一道濾心 <input type="checkbox"/> 第二道濾心 <input type="checkbox"/> 第三道濾心 <input type="checkbox"/> 第四道濾心 <input type="checkbox"/> 第五道濾心 <input type="checkbox"/> 其他				

註：1.設備維護紀錄應註明清洗、更換及消毒之詳細內容（如：更換濾心、管線消毒等）
 2.本表請置於飲用水設備明顯處。

二、水質檢驗記錄

日期	項目	大腸桿菌群	硝酸鹽氮	砷	檢驗測定單位	是否符合標準	備註
	標準	6.0MPN/100ML	10 mg/L	0.05 mg/L		<input type="checkbox"/> 是 <input type="checkbox"/> 否	
						<input type="checkbox"/> 是 <input type="checkbox"/> 否	
						<input type="checkbox"/> 是 <input type="checkbox"/> 否	
						<input type="checkbox"/> 是 <input type="checkbox"/> 否	

註：1.接用自來水者，每次應檢驗大腸桿菌群。
 2.非接用自來水者，處理後水質，每次應檢驗大腸桿菌群，其水源每次應檢驗硝酸鹽氮及砷。
 3.非屬公告之公私場所打*記號處免填。
 4.請將水質檢驗數據填入本表，並將原始檢驗報告存查。

客服專線：080-080-900