

# 臺南市 114 學年度大文國民小學健康促進學校評選資料

項目	指標/佐證資料參考
四、支持性環境:學校物質環境與網頁建置	1. 學校藉由控制和改善環境中可能對人體有害的因素以提供適合教師及學生學習的良好環境。
學校執行狀況	
1. 安全檢核表。 2. 水塔清洗紀錄表。 3. 飲用水定期檢驗紀錄。 4. 學生參與校園美化綠化工作。 5. 每學期教室照度檢查紀錄。 6. 無菸無毒環境營造紀錄。	
佐證資料	

## 一. 安全檢核表

### 校舍安全檢核表

學校名稱：臺南市七股區大文國民小學

檢核日期：115 年 01 月 21 日

項次	項目	安全檢核應注意要點	查核結果	建議處置方式
1	一般事項	校舍興建、修繕時，應設置安全圍籬及警告標示以維安全	<input type="checkbox"/> 否 <input checked="" type="checkbox"/> 是	
2.		確實執行各項公共設施定期檢查、保養、維護	<input type="checkbox"/> 否 <input checked="" type="checkbox"/> 是	
3		逃生與疏散路線是否堆積雜物影響通行	<input checked="" type="checkbox"/> 否 <input type="checkbox"/> 是	
4		危險物品儲放及管理是否符合安全	<input type="checkbox"/> 否 <input checked="" type="checkbox"/> 是	
5		電源線路開關是否有裸露及不正常使用狀況	<input checked="" type="checkbox"/> 否 <input type="checkbox"/> 是	
6		各類門鎖是否故障損壞，電動門（鐵捲門）啟動時是否有警示管理	<input type="checkbox"/> 否 <input checked="" type="checkbox"/> 是	
7	消防設備	警報及照明設施是否正常良好	<input type="checkbox"/> 否 <input checked="" type="checkbox"/> 是	
8	消防設備	滅火器及消防箱（栓）相關設備是否正常良好	<input type="checkbox"/> 否 <input checked="" type="checkbox"/> 是	
9	校舍建物外觀	是否移位、傾斜、下陷	<input checked="" type="checkbox"/> 否 <input type="checkbox"/> 是(拍照存查，建議專業人員訪視處理)	
		外牆磁磚(混凝土)是否剝落或有滲漏水現象	<input checked="" type="checkbox"/> 否 <input type="checkbox"/> 是(限期改善)	
10	伸縮縫或建築物間隔	寬度是否明顯改變	<input checked="" type="checkbox"/> 否 <input type="checkbox"/> 是，寬度變小或碰撞，裝修材脫落(拍照存查，建議專業人員訪視處理) <input type="checkbox"/> 是，寬度變大，伸縮縫脫離(拍照存查，建議專業人員訪視處理)	
11	地下室	樑、樓版、牆壁是否有滲漏水現象	<input checked="" type="checkbox"/> 否 <input type="checkbox"/> 是(限期改善)	
12	樑柱、牆壁、樓地板(含一樓地板)	是否有裂縫	<input checked="" type="checkbox"/> 否 <input type="checkbox"/> 是，既有裂縫加長加寬(拍照存查並註明裂縫變化情形) <input type="checkbox"/> 是，但裂縫寬度小於 0.4 公厘(建議持續檢視) <input type="checkbox"/> 是，且裂縫寬度大於 0.4 公厘(拍照存查並註明裂縫寬度，建議專業人員訪視處理)	

		混凝土保護層是否剝落	<input checked="" type="checkbox"/> 否 <input type="checkbox"/> 是，但無磚塊或鋼筋外露(建議修復) <input type="checkbox"/> 是，且有磚塊或鋼筋外露(拍照存查，建議專業人員訪視處理)	
		是否有傾斜或穿透性開裂	<input checked="" type="checkbox"/> 否 <input type="checkbox"/> 是(拍照存查，建議專業人員訪視處理)	
13	屋頂	屋頂通道門是否變形	<input checked="" type="checkbox"/> 否 <input type="checkbox"/> 是(限期改善)	
		屋頂防水層表面是否損壞(如長雜草等)	<input checked="" type="checkbox"/> 否 <input type="checkbox"/> 是(限期改善)	
		排水管道是否通暢	<input checked="" type="checkbox"/> 是 <input type="checkbox"/> 否(限期改善)	
		女兒牆是否損壞	<input checked="" type="checkbox"/> 否 <input type="checkbox"/> 是(限期改善)	
		水塔是否有裂縫	<input checked="" type="checkbox"/> 否 <input type="checkbox"/> 是，但裂縫寬度小於 0.4 公厘(建議修復) <input type="checkbox"/> 是，且裂縫寬度大於 0.4 公厘(拍照存查並註明裂縫寬度，建議專業人員訪視處理)	
		水塔固定設施是否鬆脫	<input checked="" type="checkbox"/> 否 <input type="checkbox"/> 是(限期改善)	
		鋼棚是否鏽蝕或螺栓鬆脫	<input checked="" type="checkbox"/> 否 <input type="checkbox"/> 是(限期改善)	
14	建物附屬設備	室內懸吊物(如天花板、燈具、吊扇、影視設備等)之固定設施是否鬆脫	<input checked="" type="checkbox"/> 否 <input type="checkbox"/> 是(限期改善)	
		高度 1.5 公尺以上櫥櫃是否有穩固之固定設施	<input checked="" type="checkbox"/> 是 <input type="checkbox"/> 否(限期改善)	
		門窗玻璃是否變形	<input checked="" type="checkbox"/> 否 <input type="checkbox"/> 是(限期改善)	
		樓梯扶手、護網與欄杆是否牢固	<input checked="" type="checkbox"/> 是 <input type="checkbox"/> 否(限期改善)	
15	其他			
檢查結果補充說明及建議處置、因應作為				

※ 本自主檢查表所定檢查項目僅供參考，各校得視個別狀況及需求自行增刪。

※ 拍照存查者須註明拍照日期、時間及位置，並列為本表格附件。

校舍安全檢核小組 (簽名或蓋章)	許國煌 許瑞賓 陳燕廷 王政弘 許信亨 蔡培玲 林詩涵
---------------------	--------------------------------

承辦人：  
 教師兼總務處主任 許瑞賓

總務主任：  
 教師兼總務處主任 許瑞賓

校長：  
 大文國小校長 許國煌



大文國小水塔清洗相片

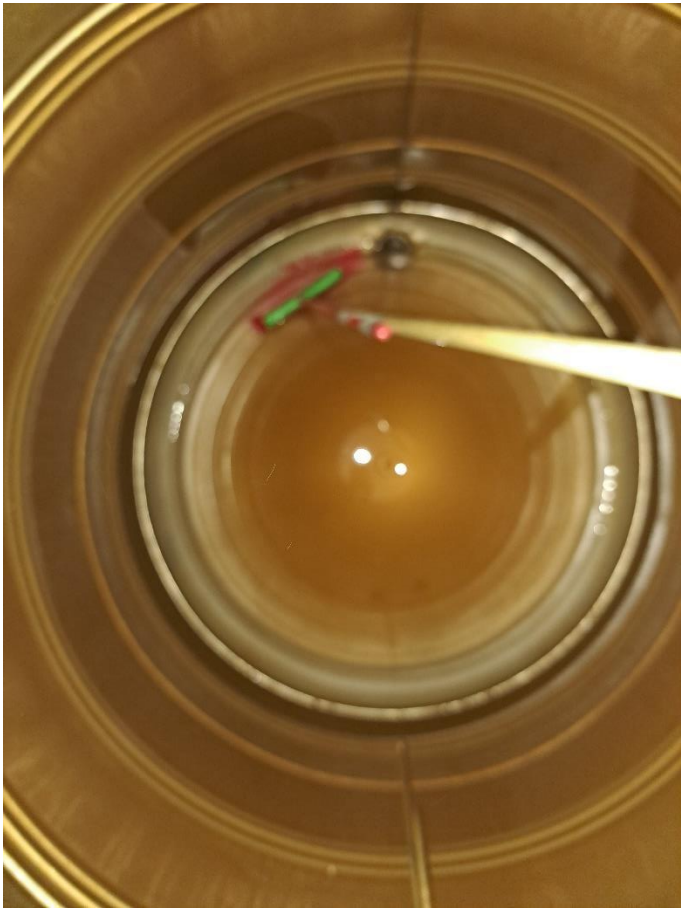

清洗前



清洗後



清洗前



清洗後





#### 四、大文國小學生參與校園美化綠化工作成果照片



老師幫忙掘樹穴，由學生來種樹



校園入侵有害植物-銀膠菊，老師宣導如何防治，及移除的注意事項





學生種花美化校園

五、每學期檢測教室黑板照度，提供教室符合規定的燈光照度。



# 教室採光測量記錄表

測量日期：115年2月26日

位置 照度	黑板部分										課桌部分									時 天 間 氣		
	前 右	前 中	前 左	中 右	中 中央	中 左	後 右	後 中	後 左	平 均	前 右	前 中	前 左	中 右	中 中央	中 左	後 右	後 中	後 左	平 均		
一甲	782	750	781	780	784	980	924	940	802	836	840	701	534	721	674	570	750	601	508	655	上午	晴
二甲	774	784	784	780	784	802	901	825	901	815	741	674	654	801	787	641	781	668	632	709	上午	晴
三甲	784	847	801	901	801	901	758	804	758	817	621	512	501	518	601	501	654	759	794	607	上午	晴
四甲	784	814	891	758	897	917	770	801	940	841	698	590	505	514	615	505	681	901	772	642	上午	晴
五甲	788	758	758	784	758	940	758	802	901	805	701	601	601	871	723	608	724	614	687	681	上午	晴
六甲	784	758	901	771	901	802	758	782	758	802	714	687	644	804	789	697	741	687	514	697	上午	晴
自然教室	802	758	940	802	940	758	792	758	758	812	687	514	587	687	547	507	625	574	504	581	上午	晴
電腦教室	787	758	901	758	758	901	758	782	940	816	601	502	505	871	505	601	871	501	505	607	上午	晴
英文教室	802	940	782	802	782	940	782	887	782	833	701	804	702	704	704	704	786	647	745	722	上午	晴
美勞教室	857	802	940	824	787	940	804	802	940	855	807	701	674	801	791	657	850	758	684	747	上午	晴
										0										0		
										0										0		
										0										0		
										0										0		
										0										0		
										0										0		
										0										0		
										0										0		
										0										0		

檢測標準：教室桌面照度不低於500lux且燈光不閃爍。

教室黑板照度不低於750lux且黑板不反光。

結論與建議：

1. 本次採光檢測教室桌面和黑板照度均未低於標準且未發現燈光有閃爍情形。
2. 各班應依陽光強度調整窗戶、窗簾或室內燈光，以免引起反光。
3. 檢測資料影印給相關老師，以供參考。

填表人

護理師王皖珍

總務主任

教師兼  
總務處主任 許瑞寶

教導主任

任師兼  
教導處主任 王信豪

校長

大文國小  
校長 許國煌

## 六、大文國小無菸無毒環境營造紀錄



校門口及校內張貼無菸環境標語



結合地方單位辦理菸害及電子菸防制宣導



結合民間單位辦理反毒暨愛滋教育宣導



衛生所電子菸宣導