

臺南市七股區建功國民小學 114 學年度健康促進學校成果報告

4-1-1 學校藉由控制和改善環境中可能對人體健康有害的因素以提供適合教師教學及學生學習的良好環境

議題名稱	提供適合教師教學及學生學習的良好環境
日期	114學年
簡述課程內容	本校全面落實「4-1-1健康環境改善與控制」策略，以「建構無害、綠能、安全的永續健康校園」為核心。透過定期執行安全檢核表紀錄、水塔清洗及飲用水定期檢驗紀錄，以及每學期教室照度檢查紀錄，以科學數據嚴格把關校園的水質與採光安全。同時，積極結合學生參與校園美化綠化工作，將環境教育融入實作；並透過常態化的宣導建立無菸無毒環境營造紀錄，全方位杜絕環境有害因子，提供教職員工生最優質、健康且安心的教學與學習環境。

佐證資料(教案、教學過程紀錄等)

<p>國民中、小學執行校園安全維護工作自主檢核表</p> <p>校名：建功國民小學 檢核日期：115年2月10日</p> <table border="1"> <thead> <tr> <th rowspan="2">項目</th> <th rowspan="2">檢核內容</th> <th rowspan="2">參考指標</th> <th rowspan="2">是</th> <th rowspan="2">否(待改善)</th> <th colspan="2">改善措施</th> </tr> <tr> <th>所見事實及改進意見</th> <th>預定完成期程</th> </tr> </thead> <tbody> <tr> <td rowspan="6">自我防護與保護</td> <td>是否運用新生輔導、校安研習、大型集會與課空等時機向師生宣導自我保護及被害預防觀念?</td> <td>每月至少1次</td> <td>V</td> <td></td> <td></td> <td></td> </tr> <tr> <td>是否有針對外籍生用第二語言進行安全宣導?或提供外語版安全宣導注意事項資料供外籍生參考?</td> <td>每學期至少1次</td> <td>V</td> <td>無外籍生</td> <td></td> <td></td> </tr> <tr> <td>是否針對教職同仁辦理有關學生安全保護措施教育訓練?</td> <td>每學期至少1次</td> <td>V</td> <td></td> <td></td> <td></td> </tr> <tr> <td>是否邀請警政單位辦理校園安全相關講座或研習活動?</td> <td>每學期至少1次</td> <td>V</td> <td></td> <td></td> <td></td> </tr> <tr> <td>是否由師生共同參與，提供意見，繪製校園內外周邊安全地圖(含高樓層容易自傷自殺處、學生運動上下學重要路線危險處，並滾動修正，公告宣導周知校層人員)?</td> <td>每學期至少1次</td> <td>V</td> <td></td> <td></td> <td></td> </tr> <tr> <td>是否對學校教職員工(含外聘警衛及保全)、社區(家長)志工實施校園安全知能研習或在職進修? (依實況自行增列)</td> <td></td> <td></td> <td></td> <td></td> <td></td> </tr> <tr> <td rowspan="2">科技防衛警監系統</td> <td>1.校園各進出口設置監視鏡頭至少2具。 2.各建築物主要出入口設置監視鏡頭至少2具。 3.校園內於週邊圍牆及陰暗處所設置感應照明燈至少1具。 4.各女生廁所設置緊急求助鈴至少1具。 5.頂樓出入口應設置監測設備(攝)</td> <td></td> <td>V</td> <td></td> <td></td> <td></td> </tr> <tr> <td>是否針對校園內外周邊安全疑慮處所，評估裝設監視(攝錄)系統(器材)感應照明燈及緊急求助設施(備)?</td> <td></td> <td></td> <td></td> <td></td> <td></td> </tr> </tbody> </table>	項目	檢核內容	參考指標	是	否(待改善)	改善措施		所見事實及改進意見	預定完成期程	自我防護與保護	是否運用新生輔導、校安研習、大型集會與課空等時機向師生宣導自我保護及被害預防觀念?	每月至少1次	V				是否有針對外籍生用第二語言進行安全宣導?或提供外語版安全宣導注意事項資料供外籍生參考?	每學期至少1次	V	無外籍生			是否針對教職同仁辦理有關學生安全保護措施教育訓練?	每學期至少1次	V				是否邀請警政單位辦理校園安全相關講座或研習活動?	每學期至少1次	V				是否由師生共同參與，提供意見，繪製校園內外周邊安全地圖(含高樓層容易自傷自殺處、學生運動上下學重要路線危險處，並滾動修正，公告宣導周知校層人員)?	每學期至少1次	V				是否對學校教職員工(含外聘警衛及保全)、社區(家長)志工實施校園安全知能研習或在職進修? (依實況自行增列)						科技防衛警監系統	1.校園各進出口設置監視鏡頭至少2具。 2.各建築物主要出入口設置監視鏡頭至少2具。 3.校園內於週邊圍牆及陰暗處所設置感應照明燈至少1具。 4.各女生廁所設置緊急求助鈴至少1具。 5.頂樓出入口應設置監測設備(攝)		V				是否針對校園內外周邊安全疑慮處所，評估裝設監視(攝錄)系統(器材)感應照明燈及緊急求助設施(備)?						<table border="1"> <thead> <tr> <th rowspan="2">項目</th> <th rowspan="2">檢核內容</th> <th rowspan="2">是</th> <th rowspan="2">否</th> <th rowspan="2">無</th> <th rowspan="2">待</th> <th rowspan="2">改善</th> <th rowspan="2">措施</th> <th rowspan="2">所見事實及改進意見</th> <th rowspan="2">預定完成期程</th> </tr> <tr> <th>所見事實及改進意見</th> <th>預定完成期程</th> </tr> </thead> <tbody> <tr> <td rowspan="4">管制</td> <td>學校是否有與相關單位(如警政、消防、社區巡守隊&lt;里長&gt;等單位)建立科技聯繫管道(如LINE群組)?</td> <td>-</td> <td>✓</td> <td></td> <td></td> <td></td> <td></td> <td></td> <td></td> </tr> <tr> <td>校園內之錄影監視系統有無指定保管人?指定人員是否定期備份資料存查?</td> <td>-</td> <td>✓</td> <td></td> <td></td> <td></td> <td></td> <td></td> <td></td> </tr> <tr> <td>探照燈(夜間照明設備)、安全死角緊急求救鈴設置及校區播音系統是否定期檢查?</td> <td></td> <td>✓</td> <td></td> <td></td> <td></td> <td></td> <td></td> <td>每學期至少定期檢查及測試1次</td> </tr> <tr> <td>(依實況自行增列)</td> <td></td> <td></td> <td></td> <td></td> <td></td> <td></td> <td></td> <td></td> </tr> <tr> <td rowspan="3">人車(門)禁</td> <td>是否訂定門禁管理作業流程及依據「國民體育法」訂定校園場地開放使用規範?</td> <td>-</td> <td>✓</td> <td></td> <td></td> <td></td> <td></td> <td></td> <td></td> </tr> <tr> <td>是否對進出校園車輛實施辨識、查證作為?</td> <td>-</td> <td>✓</td> <td></td> <td></td> <td></td> <td></td> <td></td> <td></td> </tr> <tr> <td>是否對進出學校(含會客家長)人員簽名、配戴證件(或其他識別)實施查證作為?</td> <td>-</td> <td>✓</td> <td></td> <td></td> <td></td> <td></td> <td></td> <td></td> </tr> <tr> <td rowspan="3">安全巡查</td> <td>是否訂定洽公(訪客)人員之引導(接待)作業流程?</td> <td>-</td> <td>✓</td> <td></td> <td></td> <td></td> <td></td> <td></td> <td></td> </tr> <tr> <td>是否設置明亮、顯著可透視之會客地點?</td> <td></td> <td>✓</td> <td></td> <td></td> <td></td> <td></td> <td></td> <td>至少一處</td> </tr> <tr> <td>學生離校時是否實施查驗與事後查證(假單、家長身分確認)? (依實況自行增列)</td> <td>-</td> <td>✓</td> <td></td> <td></td> <td></td> <td></td> <td></td> <td></td> </tr> <tr> <td rowspan="4">安全巡查</td> <td>是否考量安全實況，適時聘用警衛人力，並有改結合教職員、工友、警衛(保全)及替代役男等校園安全維護人力，負責校內安全巡查、課間巡堂及學生進學安全維護任務及校安事件處理等?</td> <td>-</td> <td>✓</td> <td></td> <td></td> <td></td> <td></td> <td></td> <td></td> </tr> <tr> <td>是否排定警衛、保全人員巡查(週)時段、區域及路線?</td> <td></td> <td>✓</td> <td></td> <td></td> <td></td> <td></td> <td></td> <td>每日至少2次</td> </tr> <tr> <td>與警政單位建立巡查熱點是否定期修正更新?</td> <td></td> <td>✓</td> <td></td> <td></td> <td></td> <td></td> <td></td> <td>每學期至少修正更新1次</td> </tr> <tr> <td>是否排定教職人員巡堂(查)時間、區域及路線?</td> <td></td> <td>✓</td> <td></td> <td></td> <td></td> <td></td> <td></td> <td>每日至少2次</td> </tr> </tbody> </table>	項目	檢核內容	是	否	無	待	改善	措施	所見事實及改進意見	預定完成期程	所見事實及改進意見	預定完成期程	管制	學校是否有與相關單位(如警政、消防、社區巡守隊<里長>等單位)建立科技聯繫管道(如LINE群組)?	-	✓							校園內之錄影監視系統有無指定保管人?指定人員是否定期備份資料存查?	-	✓							探照燈(夜間照明設備)、安全死角緊急求救鈴設置及校區播音系統是否定期檢查?		✓						每學期至少定期檢查及測試1次	(依實況自行增列)									人車(門)禁	是否訂定門禁管理作業流程及依據「國民體育法」訂定校園場地開放使用規範?	-	✓							是否對進出校園車輛實施辨識、查證作為?	-	✓							是否對進出學校(含會客家長)人員簽名、配戴證件(或其他識別)實施查證作為?	-	✓							安全巡查	是否訂定洽公(訪客)人員之引導(接待)作業流程?	-	✓							是否設置明亮、顯著可透視之會客地點?		✓						至少一處	學生離校時是否實施查驗與事後查證(假單、家長身分確認)? (依實況自行增列)	-	✓							安全巡查	是否考量安全實況，適時聘用警衛人力，並有改結合教職員、工友、警衛(保全)及替代役男等校園安全維護人力，負責校內安全巡查、課間巡堂及學生進學安全維護任務及校安事件處理等?	-	✓							是否排定警衛、保全人員巡查(週)時段、區域及路線?		✓						每日至少2次	與警政單位建立巡查熱點是否定期修正更新?		✓						每學期至少修正更新1次	是否排定教職人員巡堂(查)時間、區域及路線?		✓						每日至少2次
項目						檢核內容	參考指標	是	否(待改善)		改善措施																																																																																																																																																																																															
	所見事實及改進意見	預定完成期程																																																																																																																																																																																																								
自我防護與保護	是否運用新生輔導、校安研習、大型集會與課空等時機向師生宣導自我保護及被害預防觀念?	每月至少1次	V																																																																																																																																																																																																							
	是否有針對外籍生用第二語言進行安全宣導?或提供外語版安全宣導注意事項資料供外籍生參考?	每學期至少1次	V	無外籍生																																																																																																																																																																																																						
	是否針對教職同仁辦理有關學生安全保護措施教育訓練?	每學期至少1次	V																																																																																																																																																																																																							
	是否邀請警政單位辦理校園安全相關講座或研習活動?	每學期至少1次	V																																																																																																																																																																																																							
	是否由師生共同參與，提供意見，繪製校園內外周邊安全地圖(含高樓層容易自傷自殺處、學生運動上下學重要路線危險處，並滾動修正，公告宣導周知校層人員)?	每學期至少1次	V																																																																																																																																																																																																							
	是否對學校教職員工(含外聘警衛及保全)、社區(家長)志工實施校園安全知能研習或在職進修? (依實況自行增列)																																																																																																																																																																																																									
科技防衛警監系統	1.校園各進出口設置監視鏡頭至少2具。 2.各建築物主要出入口設置監視鏡頭至少2具。 3.校園內於週邊圍牆及陰暗處所設置感應照明燈至少1具。 4.各女生廁所設置緊急求助鈴至少1具。 5.頂樓出入口應設置監測設備(攝)		V																																																																																																																																																																																																							
	是否針對校園內外周邊安全疑慮處所，評估裝設監視(攝錄)系統(器材)感應照明燈及緊急求助設施(備)?																																																																																																																																																																																																									
項目	檢核內容	是	否	無	待	改善	措施	所見事實及改進意見	預定完成期程																																																																																																																																																																																																	
										所見事實及改進意見	預定完成期程																																																																																																																																																																																															
管制	學校是否有與相關單位(如警政、消防、社區巡守隊<里長>等單位)建立科技聯繫管道(如LINE群組)?	-	✓																																																																																																																																																																																																							
	校園內之錄影監視系統有無指定保管人?指定人員是否定期備份資料存查?	-	✓																																																																																																																																																																																																							
	探照燈(夜間照明設備)、安全死角緊急求救鈴設置及校區播音系統是否定期檢查?		✓						每學期至少定期檢查及測試1次																																																																																																																																																																																																	
	(依實況自行增列)																																																																																																																																																																																																									
人車(門)禁	是否訂定門禁管理作業流程及依據「國民體育法」訂定校園場地開放使用規範?	-	✓																																																																																																																																																																																																							
	是否對進出校園車輛實施辨識、查證作為?	-	✓																																																																																																																																																																																																							
	是否對進出學校(含會客家長)人員簽名、配戴證件(或其他識別)實施查證作為?	-	✓																																																																																																																																																																																																							
安全巡查	是否訂定洽公(訪客)人員之引導(接待)作業流程?	-	✓																																																																																																																																																																																																							
	是否設置明亮、顯著可透視之會客地點?		✓						至少一處																																																																																																																																																																																																	
	學生離校時是否實施查驗與事後查證(假單、家長身分確認)? (依實況自行增列)	-	✓																																																																																																																																																																																																							
安全巡查	是否考量安全實況，適時聘用警衛人力，並有改結合教職員、工友、警衛(保全)及替代役男等校園安全維護人力，負責校內安全巡查、課間巡堂及學生進學安全維護任務及校安事件處理等?	-	✓																																																																																																																																																																																																							
	是否排定警衛、保全人員巡查(週)時段、區域及路線?		✓						每日至少2次																																																																																																																																																																																																	
	與警政單位建立巡查熱點是否定期修正更新?		✓						每學期至少修正更新1次																																																																																																																																																																																																	
	是否排定教職人員巡堂(查)時間、區域及路線?		✓						每日至少2次																																																																																																																																																																																																	
說明：校園安全維護工作檢核表115.02.10	說明：校園安全維護工作安全檢核表																																																																																																																																																																																																									



七股區建功國小 教室照明紀錄表

班級	課桌部份實際照度									黑板部份實際照度								
	前左	前中	前右	中左	中央	中右	後左	後中	後右	前左	前中	前右	中左	中央	中右	後左	後中	後右
自然教室	961	721	634	861	894	1008	704	689	734	1028	813	781	1414	1024	881	1342	1088	793
電腦教室	607	692	641	638	585	550	531	533	752	971	983	884	1142	890	878	1242	1001	938
圖書館	723	771	821	823	917	787	754	801	710									
課輔教室	802	942	638	541	646	632	556	687	701	1139	980	916	1477	1361	821	1292	1153	824
社會教室	858	1073	667	748	802	820	821	758	708	1212	1147	954	1761	1372	1281	1222	970	839
藝文教室	982	1395	858	723	719	623	738	626	609	1072	961	848	1454	1173	948	1083	999	804
英語教室	911	1134	1146	937	969	830	788	713	690	1142	1107	973	1543	1207	880	940	876	790
平均標準照度	500LUX									750LUX								

說明：照度檢查紀錄表115.02.10

七股區建功國小 教室照明紀錄表

班級	課桌部份實際照度									黑板部份實際照度								
	前左	前中	前右	中左	中央	中右	後左	後中	後右	前左	前中	前右	中左	中央	中右	後左	後中	後右
一甲	650	766	706	813	749	737	1031	966	778	858	697	702	1072	890	823	793	704	745
二甲	617	673	689	715	725	812	651	627	692	939	890	739	1025	894	792	1168	961	833
三甲	707	715	738	927	861	823	1061	804	746	960	773	735	1138	1072	872	939	890	748
四甲	670	704	793	635	648	668	572	671	712	795	776	686	1046	999	782	1041	942	817
五甲	1194	1174	1028	1200	936	917	851	920	1031	1348	1130	925	1324	1280	1122	952	896	796
六甲	706	1026	876	795	822	757	824	784	836	1134	844	791	1409	1311	1091	960	935	775
平均標準照度	500LUX									750LUX								

說明：照度檢查紀錄表115.02.10



說明：照度檢查



說明：照度檢查



說明：學生協助美化校園

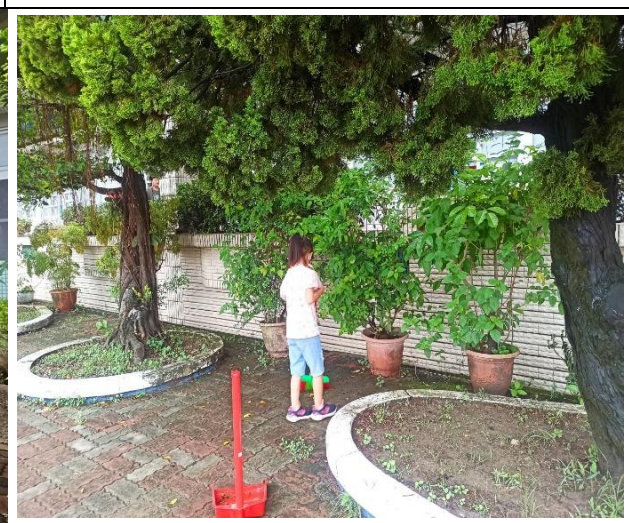

說明：學生協助美化校園



說明：種植植物，協助綠化校園



說明：種植植物，協助綠化校園



說明：校門口張貼禁菸標示



說明：校內張貼禁菸標示



說明：藥物濫用防制宣導



說明：藥物濫用防制宣導



說明：藥物濫用防制宣導



說明：藥物濫用防制宣導