

2-1-1 學校領導者與行政團隊運用多元管道，倡議健康促進學校的重要性

臺南市 114 學年度北勢國民小學健康促進相關增能活動成果表

| 活動名稱 | 校網公告健康訊息 | | |
|---|--|------|-------|
| 日期 | 114年9月~115年5月 | 實施對象 | 全校親師生 |
| 簡述活動內容 | 透過學校網站不定期公告健康促進相關訊息，內容涵蓋口腔保健、視力保健、傳染病防治及安全教育等議題，提供師生與家長即時且正確的健康資訊，增進健康知能，營造健康校園環境。 | | |
| 佐證資料(網頁截圖) | | | |
|  |  | | |
| 說明：校網公告菸檳防治相關訊息 | 說明：校網公告藥品相關訊息 | | |
|  |  | | |
| 說明：校網公告防範校園流感疫情，加強流感等呼吸道感染疾病防疫工作 | 說明：校網公告登革熱防治教育宣導 | | |

臺南市 114 學年度北勢國民小學健康促進相關增能活動成果表

| | | | |
|--------|--|------|-------|
| 活動名稱 | 學校健康促進專業公告健康健略 | | |
| 日期 | 114年9月~115年5月 | 實施對象 | 全校親師生 |
| 簡述活動內容 | 透過學校網站不定期公告健康促進相關訊息，內容涵蓋口腔保健、視力保健、傳染病防治及安全教育等議題，提供師生與家長即時且正確的健康資訊，增進健康知能，營造健康校園環境。 | | |

佐證資料(網頁截圖)

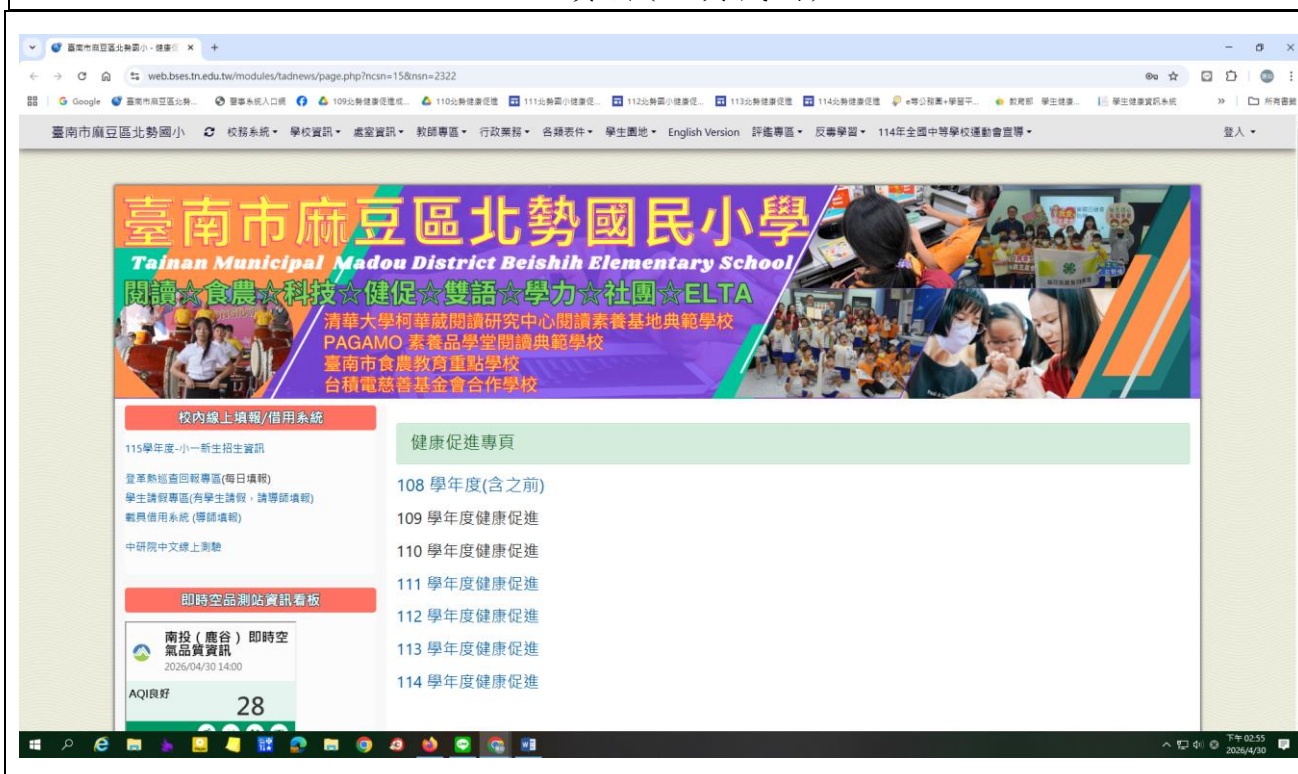

說明：健康促進專頁放置學校網站首頁

網址 <https://web.bsens.tn.edu.tw/modules/tadnews/page.php?ncsn=15&nsn=2322>

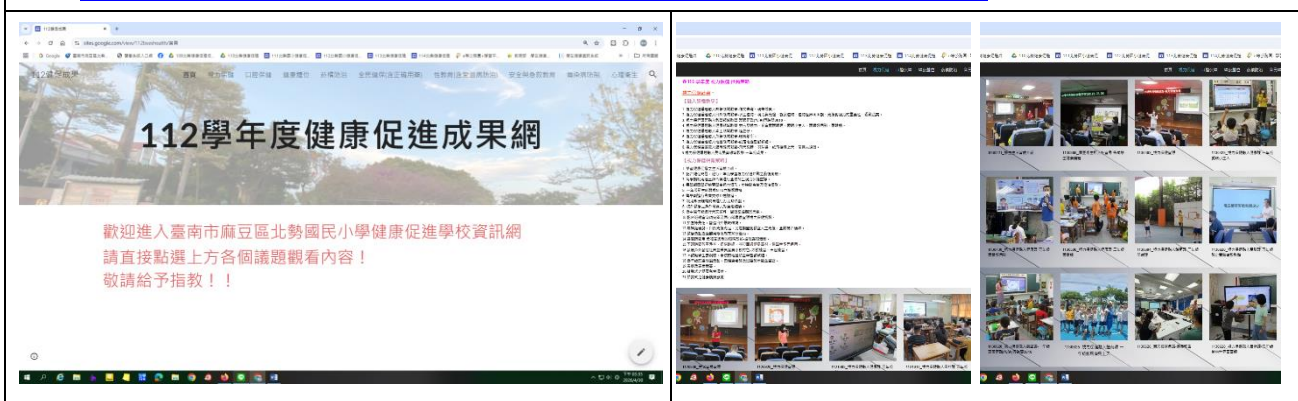

說明：112 學年度健康促進成果網，分別設置九大議題區，成果豐碩

說明：112 學年度健康促進成果網，每個議題區皆包含教學、策略與成果，**琳瑯滿目**

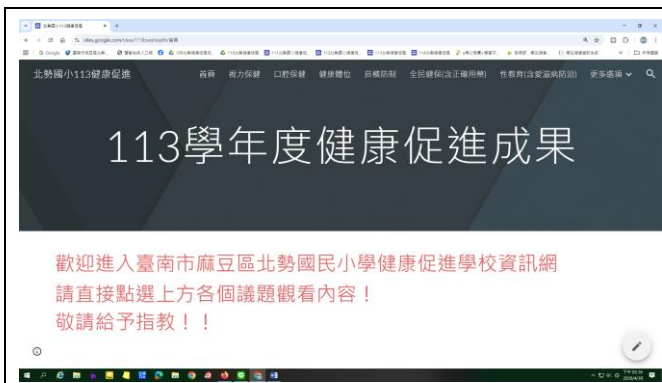

說明：113 學年度健康促進成果網，分別設置九大議題區，成果豐碩



說明：113 學年度健康促進成果網，每個議題區皆包含教學、策略與成果，琳瑯滿目



說明：114 學年度健康促進成果網，分別設置九大議題區，成果豐碩



說明：114 學年度健康促進成果網，每個議題區皆包含教學、策略與成果，琳瑯滿目



說明：學校網頁提供學生家長健康訊息，推廣健康觀念



說明：學校臉書專頁發佈健康資訊

臺南市 114 學年度北勢國民小學健康促進相關增能活動成果表

| | | | |
|---|--|------|-------|
| 活動名稱 | 校長個人臉書 公告健康訊息 | | |
| 日期 | 114年9月~115年5月 | 實施對象 | 全校親師生 |
| 簡述活動內容 | 校長透過個人臉書，分享師生與家長健康促進各議題，營造健康校園環境。 | | |
| 佐證資料(臉書網頁截圖) | | | |
|  |  | | |
| 說明：校長臉書分享健康飲食議題 | 說明：校長臉書分享健體與防災議題 | | |
|  |  | | |
| 說明：校長臉書分享口腔保健議題 | 說明：校長臉書分享健康體位議題 | | |

臺南市 114 學年度北勢國民小學健康促進相關增能活動成果表

| | | | |
|--------|---|------|------|
| 活動名稱 | 聯絡簿張貼衛教訊息 | | |
| 日期 | 114年9月~115年5月 | 實施班級 | 全校學生 |
| 簡述活動內容 | 定期於聯絡簿張貼健檢、護眼等衛教訊息，透過家長簽閱落實居家健康管理，強化複檢回條催繳成效。 | | |

佐證資料(照片)

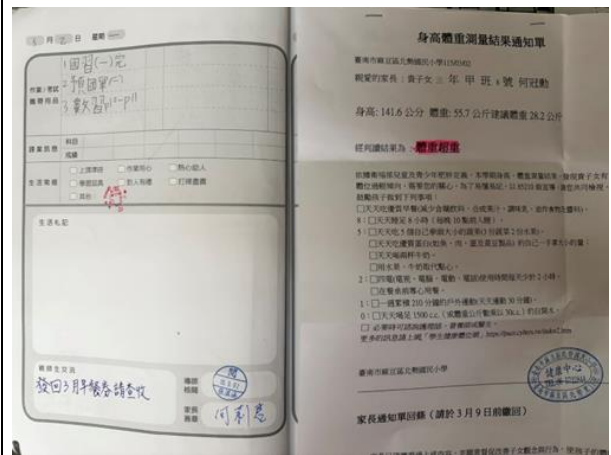
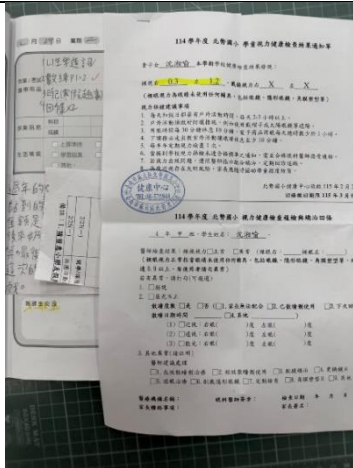

說明：聯絡簿張貼身高體重測量結果通知單

說明：聯絡簿張貼身高體重測量結果通知單

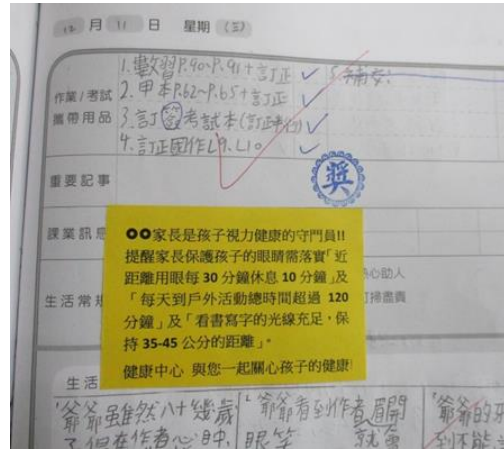
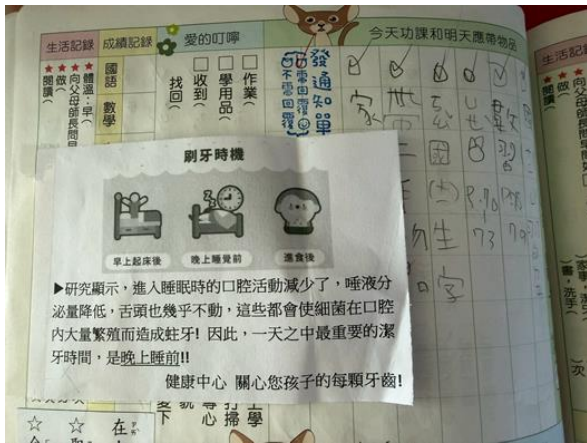

說明：聯絡簿張貼衛教宣導單

說明：聯絡簿張貼衛教宣導單



臺南市 114 學年度北勢國民小學健康促進相關增能活動成果表

| 活動名稱 | 新生始業活動傳達健康訊息 | | | |
|---|------------------------------|--|----|------|
| 活動日期 | 參加對象 | 學生 | 家長 | 教職員工 |
| 114 年 8 月 29 日 | 全校親師生 | 17 | 21 | 6 |
| 簡述活動內容 | 辦理新生始業活動傳達學校健康促進活動，落實校園常規宣導。 | | | |
| 佐證資料(照片) | | | | |
|  | |  | | |
| 說明：114. 08. 29 新生始業活動介紹健康作息 | | 說明：114. 08. 29 新生始業活動介紹學生健康檢查與服務 | | |
|  | |  | | |
| 說明：114. 08. 29 新生始業活動健康促進你我他闖關活動 | | 說明：114. 08. 29 新生始業活動健康促進你我他闖關活動 | | |

臺南市 114 學年度北勢國民小學健康促進相關增能活動成果表

| | | | | |
|---|--|--|----|------|
| 活動名稱 | 班親會傳達健康訊息 | | | |
| 活動日期 | 參加對象 | 學生 | 家長 | 教職員工 |
| 114 年 9 月 12 日 | 參加人數 | 19 | 41 | 16 |
| 簡述活動內容 | 結合班親會凝聚親師共識，落實學童健康篩檢與視力保健衛教，有效推動家庭與學校雙向健康管理。 | | | |
| 佐證資料(照片) | | | | |
|  | |  | | |
| 說明：班親會視力保健宣導 | | 說明：班親會視力保健宣導 | | |
|  | |  | | |
| 說明：班親會一年級健康檢查說明 | | 說明：班親會四年級健康檢查說明 | | |

臺南市 114 學年度北勢國民小學健康促進相關增能活動成果表

| 活動名稱 | 週三集會進行健康議題宣導 | | | |
|---|--|--|----|------|
| 活動日期 | 參加對象 | 學生 | 家長 | 教職員工 |
| 每周三 8:10-9:20 | 參加人數 | 89 | 4 | 16 |
| 簡述活動內容 | 週三集會進行防範一氧化碳中毒與反毒宣導。透過實際案例與圖卡，向師生說明燃氣熱水器裝設安全及新興毒品的危害。有效提升全員的安全防範意識與識毒能力。 | | | |
| 佐證資料(照片) | | | | |
|  | |  | | |
| 說明：114.11.19 集會宣導防範一氧化碳中毒 | | 說明：114.11.19 集會宣導防範一氧化碳中毒 | | |
|  | |  | | |
| 說明：友善校園週反毒宣導 | | 說明：防制學生藥物濫用宣導 | | |

臺南市 114 學年度北勢國民小學健康促進相關增能活動成果表

| | | | |
|---|--|------|------|
| 活動名稱 | 社區入校宣導農業安全 | | |
| 日期 | 114.11.15 | 參加對象 | 社區民眾 |
| 課程內容敘述 | 透過農藥安全宣導活動，向社區民眾介紹農藥的種類、用途及可能造成的影響，並說明正確使用農藥的重要性、安全防護措施及農產品清洗方法。藉由實例分享與互動討論，提升社區民眾對食品安全、環境保護及健康生活的認知，培養珍惜環境與重視食安的態度。 | | |
| 佐證資料(照片) | | | |
|  |  | | |
| 說明：農藥安全宣導 | 說明：與社區民眾一起宣導農藥安全 | | |
|  |  | | |
| 說明：農藥安全宣導 | 說明：與社區民眾一起宣導農藥安全 | | |

臺南市 114 學年度北勢國民小學健康促進相關增能活動成果表

| | | | |
|--------|---------------------|------|------|
| 活動名稱 | 媒體報導食農教育 | | |
| 日期 | 114.08~12 | 參加對象 | 社區親子 |
| 簡述活動內容 | 媒體報導本校食農教育營隊-食農遊學地圖 | | |

佐證資料



說明：媒體報導本校食農教育營隊

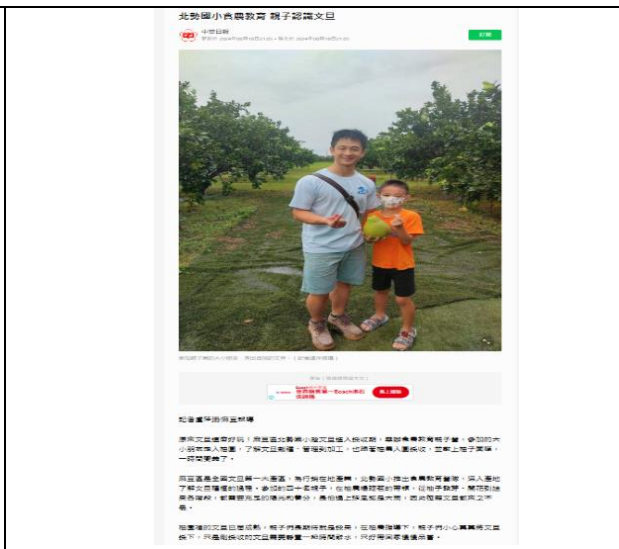

說明：媒體報導本校食農教育營隊



說明：媒體報導本校參訪麻豆農會，認識柚子



說明：媒體報導本校參訪麻豆農會，認識柚子