

臺南市立柳營國中 114 學年度健康促進學校評選

評鑑面向：四、支持性環境：學校物質環境與網頁建置

評鑑標準：4-1-1 學校藉由控制和改善環境中可能對人體健康有害的因素以提供適合教師教學及學生學習的良好環境

➤ 本校訂有安全檢核表、水塔清洗及飲用水定期檢驗、學生參與校園綠化工作、每學期教室照度檢查、無菸無毒環境營造等，附上《114-1 柳營國中安全檢核表》、《114-2 柳營國中安全檢核表》、《115 年度飲用水設備水質檢驗及設備維護紀錄表》、《115 年度水池水塔清潔報告書》、《114 學年度柳營國中學生參與校園綠化工作照片》、《114 學年度柳營國中教室照度檢查》、《114 學校拒菸、拒毒環境布置照片》供參。

資料一

114-1 與 114-2 高級中等學校及中小學執行校園安全維護工作自主檢核表-柳營國中

國民中、小學執行校園安全維護工作自主檢核表

校名：臺南市立柳營國民中學

檢核日期：114 年 8 月 12 日

項目	檢核內容	參考指標	是	否(待改善)	改善措施	
					所見事實及改進意見	預定完成日期
自我防護與保護	是否辦理師生輔導、校園研習、或定期與專業等時機向師生宣導自衛保護及緊急預防觀念?	每月至少 1 次	✓			
	是否有針對師生第二階層進行安全宣導?或提供外語或安全宣導注意事項資料供外籍生參考?	每學期至少 1 次			本校無外籍生	
	是否針對教職同仁辦理有關學生安全保護訓練教育訓練?	每學期至少 1 次	✓			
	是否辦理警政單位辦理校園安全相關講座或研習活動?	每學期至少 1 次				
	是否由師生共同參與、提供意見、繪製校園內外周邊安全地圖(含高樓層容易自衛自救處、學生進動上下學重要路線危險處、並滾動修正、公告宣導增加校務人員)?	每學期至少 1 次				
	是否對學校教職員工(含外聘警衛及保潔)、社區(家長)志工實施校園安全知識研習或在職進修?	每學期至少 1 次				
	1.校園各樓層出入口設置監視器至少 2 具。 2.校園主要出入口設置監視器至少 2 具。 3.校園內主要出入口設置監視器至少 2 具。 4.女生宿舍每層樓層至少 1 具。 5.校園出入口應設置監視器至少 2 具。 6.女生宿舍出入口應設置監視器至少 2 具。		✓			
	科技防衛系統	是否針對校園內防護安全設施處所、評估裝設系統(攝錄)系統(器材)或應照明燈及緊急求助設施(備)?				
	環境與安全管理	「四層(含)以上」建築物是否有無煙可擊破之物品。			本校無四層以上建築	
	其他	學校內有無警衛?若確保保公司人員?的警衛工人員?上述人員是否前勤?			警衛科	

環境與安全管理	「四層(含)以上」建築物是否有無煙可擊破之物品。			本校無四層以上建築	
其他	學校內有無警衛?若確保保公司人員?的警衛工人員?上述人員是否前勤?			警衛科	
備註	1.每學期(開學前)應辦理檢核 1 次,並不定期依狀況(環境)變化重新檢核。 2.各縣(市)政府及學校得視環境人文特性需要,自行修(增)列檢核項目,備國內、外環境保護(管制)無法執行應向縣(市)政府教育主管機關備案同意,並於檢核表內註記說明。 3.列入待改善項目,應定期辦理進修考改善。 4.檢核後,應即印一份提供警政單位。			本校無校園志工	

學校：柳營國民中學 警政單位：新營分局柳營派出所

承辦人：張美姿 林國輝 林國輝 人員職稱：

業務主管：張美姿 姓名：林國輝

校長：張美姿

項目	檢核內容	參考指標	是	否(待改善)	改善措施	
					所見事實及改進意見	預定完成日期
人車(門禁)管制	學校是否有向相關單位(如警政、消防、社區巡守隊(里長)等單位)建立社區聯繫警巡(如 LINE 群組)?校園內之保安監視系統是否無死角覆蓋?檢核人員是否從前線備資料存查?					
	是否訂定門禁管理作業流程及依據「國民教育法」訂定校園場地開放管理辦法?	每學期至少定期檢查 1 次				
	是否訂定出入校園車輛管理辦法、查證作為?					
	是否對進出學校(含會客家長)人員簽名、配發證件(或其他方式)實施查證作為?					
	是否訂定防盜(防客)人員之引導(維持)作業流程?					
	是否設置明燈、隔置可透視之會客地點?	至少一處				
	學生驗收時是否實施驗收事項查證(體量、家長身分證)?					
	是否考評保安人員、巡邏隊管理勤人力,並有核對核員、二、三、警衛(保安)及替代役等學校校園安全維護人員,負責學校內安全巡邏、課間巡邏及學生進學安全維護任務及巡查事件處理?					
	是否辦理警衛、保全人員進業(進)時效、區域及路線?	每日至少 2 次				
	是否訂定救護人員進業(進)時效、區域及路線?	每日至少 2 次				

國民中、小學執行校園安全維護工作自主檢核表(範本) 111 年 7 月 8 日

校名：柳營國中

檢核日期：115.01.22

項目	檢核內容	參考指標	是	否(待改善)	改善措施	
					所見事實及改進意見	預定完成日期
自我防護與保護	是否辦理師生輔導、校園研習、或定期與專業等時機向師生宣導自衛保護及緊急預防觀念?	每月至少 1 次	✓			
	我保護及核警預防觀念?					
	是否有針對師生第二階層進行安全宣導?或提供外語或安全宣導注意事項資料供外籍生參考?	每學期至少 1 次			本校無外籍生	
	是否針對教職同仁辦理有關學生安全保護訓練教育訓練?	每學期至少 1 次	✓			
	是否辦理警政單位辦理校園安全相關講座或研習活動?	每學期至少 1 次	✓			
	是否由師生共同參與、提供意見、繪製校園內外周邊安全地圖(含高樓層容易自衛自救處、學生進動上下學重要路線危險處、並滾動修正、公告宣導增加校務人員)?	每學期至少 1 次	✓			
	是否對學校教職員工(含外聘警衛及保潔)、社區(家長)志工實施校園安全知識研習或在職進修?	每學期至少 1 次	✓			
	1.校園各樓層出入口設置監視器至少 2 具。 2.校園主要出入口設置監視器至少 2 具。 3.校園內主要出入口設置監視器至少 2 具。 4.女生宿舍每層樓層至少 1 具。 5.校園出入口應設置監視器至少 2 具。 6.女生宿舍出入口應設置監視器至少 2 具。		✓			
	科技防衛系統	是否針對校園內防護安全設施處所、評估裝設系統(攝錄)系統(器材)或應照明燈及緊急求助設施(備)?				
	環境與安全管理	「四層(含)以上」建築物是否有無煙可擊破之物品。			本校無四層以上建築	

項目	檢核內容	參考指標	是	否(待改善)	改善措施	
					所見事實及改進意見	預定完成日期
緊急應變	是否實施防災(無地震)演習檢核?	2 次				
	校園內應備設施設置地點是否適當?是否設置於易於通知處?				本校無避難設施	
	是否辦理校園避難(居家)演習合作契約,設立愛心商店、建構安全避難、並定期查驗安全現況?	每學期至少 1 次	✓			
	是否委託專業之保全公司聘請加強員工教育訓練,並納入警衛隊內巡邏?	每學期至少 1 次	✓			
	聯誼地點及輔導?	每月至少 1 次	✓			
	是否依「維護校園安全支援協定書」,與相關警政單位建立聯繫合作與通報機制之「標準作業程序」?					
	是否應備轉運區派出所協助協助實施校園安全維護訓練?	每學期至少 1 次	✓			
	是否協同警政、消防、民防、社政及衛政等單位,建置緊急警衛網?					
	是否對警政、消防、民防及衛政等單位聯繫?	每學期至少 1 次	✓			
	相關校務會議是否納入警政、消防、民防、社政及衛政等單位學生代表?					

項目	檢核內容	參考指標	是	否(待改善)	改善措施	
					所見事實及改進意見	預定完成日期
緊急應變	是否訂定校園安全維護工作計畫?					
	是否成立緊急應變小組?					
	緊急應變小組是否定期巡迴各樓層巡邏、處置、協助疏散避難工作?					
	是否落實警政人員及高層樓層巡邏(巡)並實施演練,檢修修訂學校緊急應變機制?	每學期至少 1 次	✓			
	是否指定專責聯繫警政人員?					
	是否成立緊急應變小組?					
	緊急應變小組是否定期巡迴各樓層巡邏、處置、協助疏散避難工作?					
	是否落實警政人員及高層樓層巡邏(巡)並實施演練,檢修修訂學校緊急應變機制?	每學期至少 1 次	✓			
	是否指定專責聯繫警政人員?					
	是否成立緊急應變小組?					

備註(續) 學校是否訂定課前、後照應巡邏巡邏,以及救護同仁教育訓練訓練情形?

是否具備應對訓練從前到後學生管制與巡邏作為?

	視察-感應類-重點(感應裝置)				
學校是否有與相關單位(如警政、消防、社區巡守隊<里長>等單位)建立科技聯繫管道(如LINE群組)?	-	✓			
校園內之錄影監視系統有無指定保管人?指定人員是否定期備份資料存查?	-	✓			
照照燈(夜間照明設備)、安全死角緊急求救鈴設置及校區播音系統是否定期檢查?	每學期至少定期檢查及測試1次	✓			
(依實況自行增列)					
人車(門禁)管制					
是否訂定門禁管理作業流程及依據「國民體育法」訂定校園場地開放使用規範?	-	✓			
是否對進出校園車輛實施辨識、查證作為?	-	✓			
是否對進出學校(含會客家長)人員簽名、配戴證件(或其他識別)實施查證作為?	-	✓			
是否訂定洽公(訪客)人員之引導	-	✓			

3

(接待)作業流程?					
是否設置明亮、顯著可視視之會客地點?	至少一處	✓			
學生離校時是否實施查驗與事後查證(報警、家長身分確認)?	-	✓			
(依實況自行增列)					
安全巡查					
是否考量安全實況,適時聘用警衛人力,並有效結合教職員、工友、警衛(保全)及替代役男等校園安全維護人力,負責校內安全巡查、課間巡堂及學生通學安全維護任務及校安事件處理等?	-	✓			
是否編定警衛、保全人員巡查(避)時段、區域及路線?	每日至少2次	✓			
與警政單位建立巡查熱點是否定期修正更新?	每學期至少修正更新1次	✓			
是否編定教職人員巡查(查)時間、區域及路線?	每日至少2次	✓			
無教職人員巡查(查)時間,是否編定相關人員實施校園巡查工作?	-	✓			
施工處所是否設置警示及防護措施並實施巡查(無施工處所免檢核)?	每日至少2次	✓			

4

校園內避難設施設置地點是否適當?是否設置於非偏僻處?	-				
是否與學校周邊商(住)家簽訂合作契約,設立愛心商店,建構安全走廊;並定期查勘安全現況?	每學期至少1次	✓			
是否要求簽約之保全公司持續加強員工教育訓練,並納入勞務契約內認?	每學期至少1次	✓			
聯誼地點及頻率?	每月至少聯誼1次	✓			
(依實況自行增列)					
聯繫合作					
是否依「維護校園安全支援協定書」,與轄區警政單位建立聯繫合作與通報機制之「標準作業程序」?	-	✓			
是否邀請轄區派出所到校協助實施校園安全環境檢核評估?	每學期至少1次	✓			
是否協同警政、消防、民政、社政及衛政等單位,建置緊急聯繫網絡?	-	✓			
是否定期與警政、消防、社政及衛政等單位聯繫?	每學期至少1次	✓			
相關校安會議是否納入警政、消	-	✓			

5

防、民政、社政及衛政等單位及學生代表?					
(依實況自行增列)					
是否訂定校園安全維護工作計畫?	-	✓			
是否成立緊急應變小組?	-	✓			
緊急應變小組是否編定專責單位統籌掌握、處置、協調及擔任聯繫窗口?	-	✓			
是否依據實況設計人為災害情境(SOP)並實施演練,檢視修訂學	每學年至少1次	✓			
校緊急應變機制?					
是否指定專責新聞發言人?	-	✓			
校安相關業務人員是否熟悉通報系統作業流程,以及辦理在職訓練?	每學期至少1次	✓			
是否建立家長(或鄰、里長)聯繫網絡(名冊)?	-	✓			
(依實況自行增列)					
課前(後)照顧					
學校是否訂定課前(後)照顧應注意事項,以及教職同仁教育訓練辦理情形?	每學年至少1次	✓			
是否具體規劃對提前到校學生管制與照顧作為?	每學期至少1次	✓			
是否對參加校外課後照顧之人員加	每學期至少1次	✓			

6

以學操與聯繫?	少1次				
是否具體規劃對校內自習(學習、參與社團)學生加以管制與照顧?	每學期至少1次	✓			
是否與課後照顧單位(如安親班、補習班)建立緊急聯繫機制?	少1次	✓			
是否透過家長聯繫函、班親會等轉達家長,有關學校與課後照顧機構對學生接送方式及注意事項?	每學期至少1次	✓			
(依實況自行增列)					
環境與設施管理					
「四樓(含)以上」建物窗臺前無放置可擊殺之物品。	-		本校無四樓以上建築		
「四樓(含)以上」建物地面無放置可擊殺之物品。	-		本校無四樓以上建築		
女兒牆面或地面無可擊殺物品(如花盆)及設備(如管線)。	每學年至少1次	✓			
頂樓突出建物(水塔平臺、電線平臺)工作結構加強管制。	每學年至少1次	✓			
(依實況自行增列)					
其他					
學校內有無警衛?委請保全公司人員?的確工人員?上述人員是否有前科?	-	✓	無前科		
是否已掌握學校內高關懷(前科、單親、隔代教養…)學生?	-	✓			

7

校園內有無校園志工(守護家長)於假日及夜間協助巡查?	-		本校無校園志工		
(依實況自行增列)					
備註					
1.每學期(間學期)應辦理檢核1次,並不定期依狀況(環境)變化重新檢核。					
2.各縣(市)政府及學校得視地理環境人文特性需要,自行修(增)列檢核項目,倘因內、外環境因素(限制)無法執行應向縣(市)政府教育主管機關報備同意,並於檢核表內註記說明。					
3.列入待改善項目,應定期辦理改善考改善。					
4.檢核後,請影印一份提供警政單位。					
學校: 台南市立利南國民中學 警政單位: 臺南市政府警察局 派出所: 保安區派出所 警員: 賴序廷					
承辦人: 蔡榮發 苑檢人員職務:					
業務主管: 蔡榮發 姓名:					
校長: 蔡榮發					

115 年度水池水塔清潔報告書

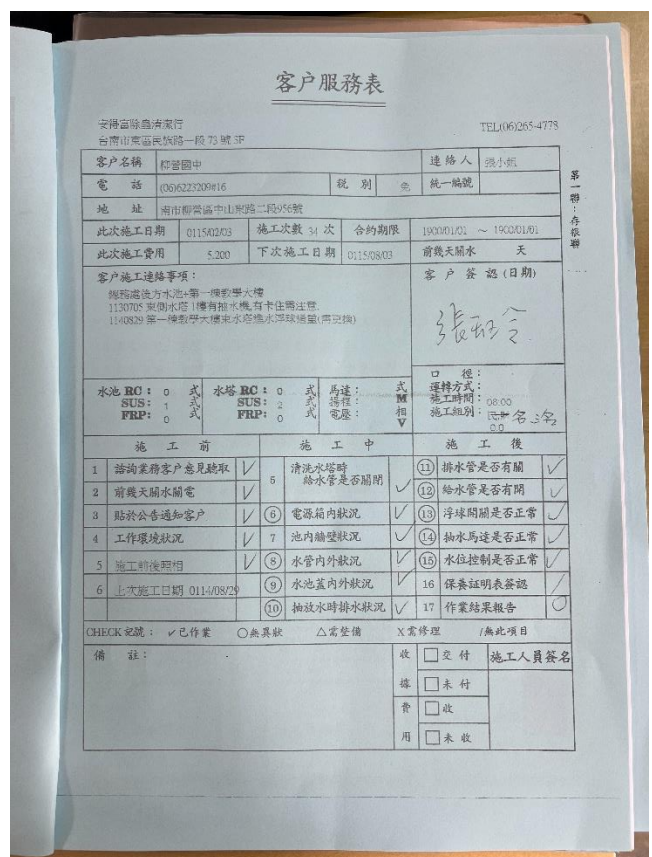
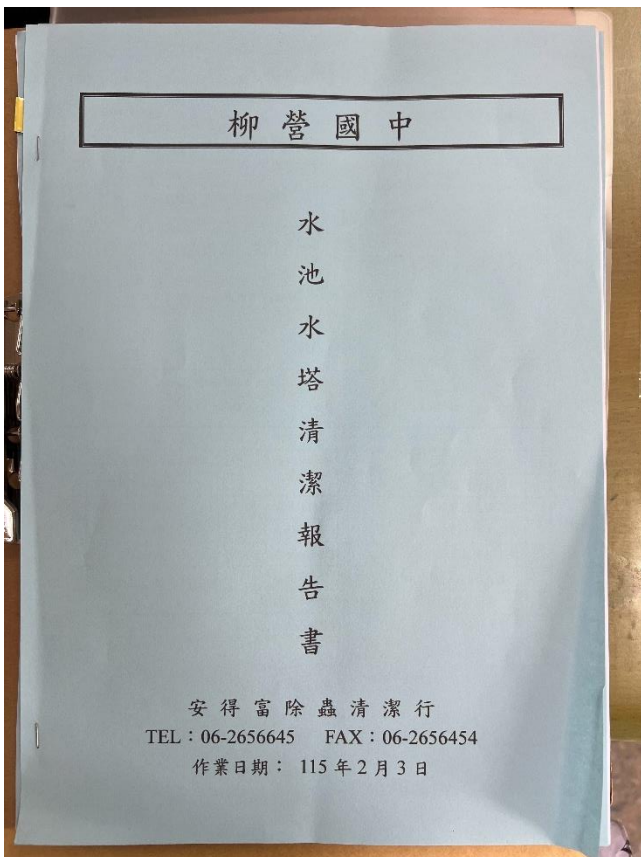
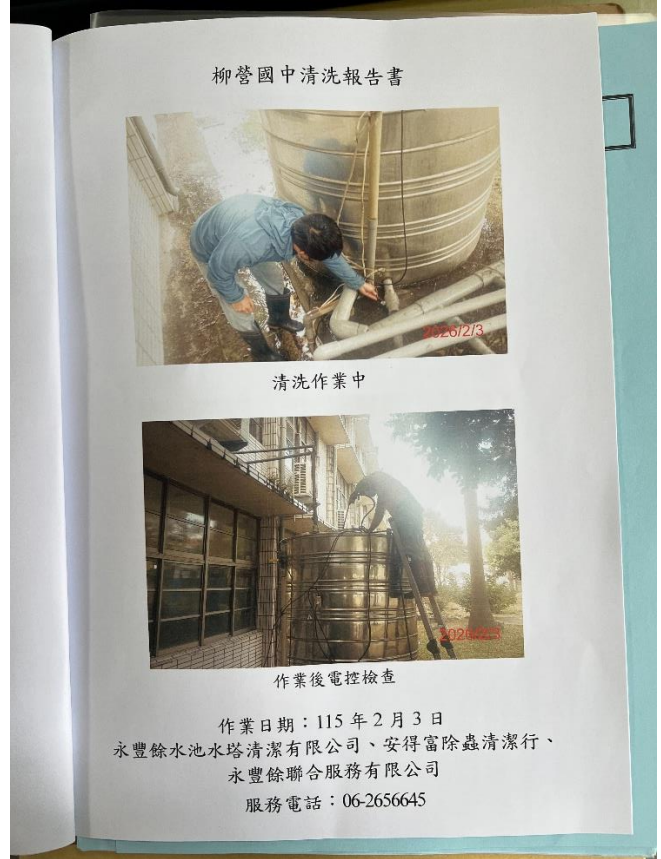

114 學年度柳營國中學生參與校園綠化工作(照片)



114 學年度柳營國中
柳心農園種植過程



敏惠醫護管理專科學校
余永慧老師指導田間工作技巧



柳營國中柳心農園西瓜長大樣貌



學生用人力拔除田間的雜草
(不使用農藥)



學生用人力拔除田間的雜草
(不使用農藥)



114 學年度柳營國中
柳心農園翻土間作

114 學年度柳營國中教室照度檢查

臺南市立柳營國民中學教室採光測量紀錄表 測量日期：114年08月15日 測量者：莊雅淳護理師																						
班別	課桌部分 (標準:500米燭光(lux))											黑板部分 (標準:750米燭光(lux))										
												現在上課皆是使用電子白板為主										
	右排前	右排中	右排後	中排前	中排中	中排後	左排前	左排中	左排後	總計	平均	右	右	中	中	中	左	左	總計	平均	測量時間	天候
701	1720	1766	1844	1265	1312	1455	1264	1384	1102	13112	1457	900	961	1755	1405	1386	972	892	8271	1181.0	15:00	晴天
801	1485	1538	1987	963	1318	1025	1670	1625	1114	12725	1413	1176	1212	1670	1295	1025	1309	970	8657	1236.0	15:20	晴天
901	1273	1422	1405	1482	1599	1259	1901	1925	1960	14226	1581	1167	1152	1507	1657	1534	1046	1108	9171	1310.0	15:40	晴天

備註：課桌照度不低於500燭光(lux)，黑板不低於750燭光(lux)

注意: 1. 課桌椅的照度平均都有1000燭光(lux)以上

2. 黑板的照度平均都有750燭光(lux)以上，現在上課皆是使用電子白板為主

紀錄者

訓導
組長

總務
主任

教導
主任

校長

護理師莊雅淳

教師蔡佩珊
訓導組長

教師顏嘉賢
總務主任

教師丁志偉
教導主任

柳營國中
校長蔡淑芬

臺南市立柳營國民中學教室採光測量紀錄表 測量日期：115年02月02日 測量者：莊雅淳護理師																						
班別	課桌部分 (標準:500米燭光(lux))											黑板部分 (標準:750米燭光(lux))										
												現在上課皆是使用電子白板為主										
	右排前	右排中	右排後	中排前	中排中	中排後	左排前	左排中	左排後	總計	平均	右	右	中	中	中	左	左	總計	平均	測量時間	天候
701	1956	1495	1978	1720	1579	1506	1600	1527	1914	15275	1697	1246	1372	1602	1566	1402	896	1058	9142	1306.0	14:00	晴天
801	1700	1770	1375	757	1007	1216	1751	1603	1452	12631	1403	959	822	1586	1475	1060	1198	1014	8114	1159.0	14:10	晴天
901	1838	1902	1983	1790	1286	1399	1590	1550	1586	14924	1658	1149	1760	1713	1756	1594	1217	1062	10251	1464.0	14:20	晴天

備註：課桌照度不低於500燭光(lux)，黑板不低於750燭光(lux)

注意: 1. 課桌椅的照度平均都有1000燭光(lux)以上

2. 黑板的照度平均都有750燭光(lux)以上，現在上課皆是使用電子白板為主

紀錄者

訓導
組長

總務
主任

教導
主任

校長

護理師莊雅淳

教師蔡佩珊
訓導組長

教師顏嘉賢
總務主任

教師王志偉
教導主任

柳營國中
校長蔡淑芬

114 學年度無菸、無毒校園宣導與標語海報張貼



無菸校園環境布置



拒毒校園環境布置



校園內全面禁菸張貼

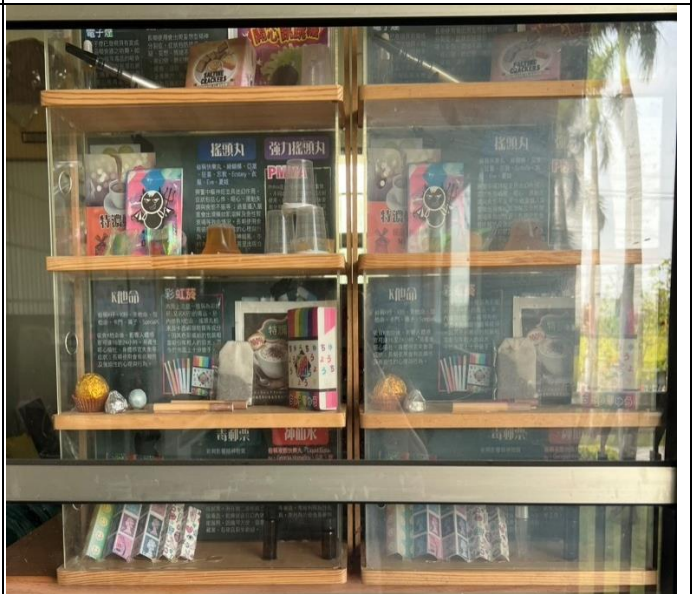

新型毒品展示櫃讓學生了解偽裝毒品無所不在