

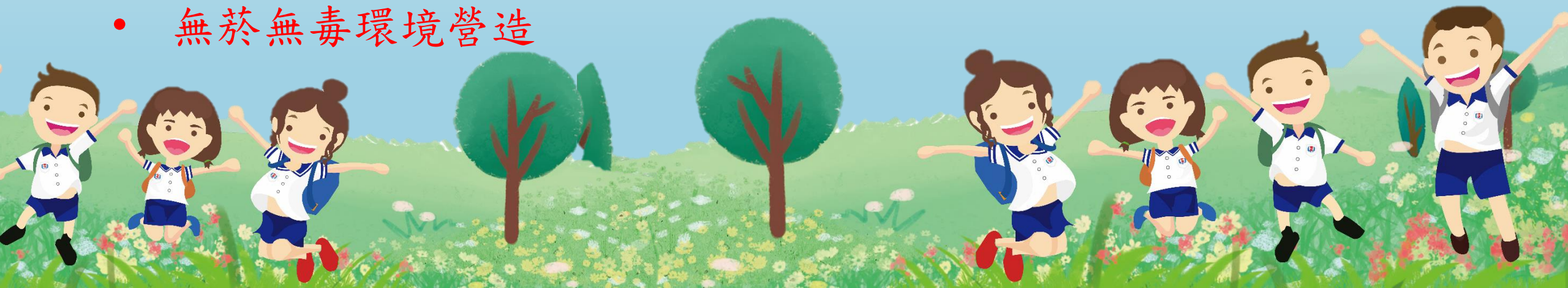

4-1-1 學校藉由控制和改善環境中可能對人體健康有害的因素以提供適合教師教學及學生學習的良好環境

- 安全檢核表紀錄
- 水塔清洗定期檢驗紀錄
- 飲用水定期檢驗紀錄
- 學生參與校園美化綠化工作
- 無菸無毒環境營造



校園安全檢核表

學校名稱：臺南市中西區協進國民小學

檢核日期：112年2月11日

| 項次 | 項目 | 安全檢核應注意要點 | 查核結果 | 建議處置方式 |
|----|----------------------|---------------------------|---|---|
| 1 | 一般事項 | 校舍興建、修繕時，應設置安全圍籬及警告標示以維安全 | <input type="checkbox"/> 否 <input checked="" type="checkbox"/> 是 | 已在旁設置護欄、警語等，標示清楚 |
| 2. | | 確實執行各項公共設施定期檢查、保養、維護 | <input type="checkbox"/> 否 <input checked="" type="checkbox"/> 是 | 依規定按時檢查 |
| 4 | | 逃生與疏散路線是否堆積雜物影響通行 | <input checked="" type="checkbox"/> 否 <input type="checkbox"/> 是 | 定期請事務助理進行暢通 |
| 5 | | 危險物品儲放及管理是否符合安全 | <input type="checkbox"/> 否 <input checked="" type="checkbox"/> 是 | |
| 6 | | 電源線路開關是否有裸露及不正常使用狀況 | <input checked="" type="checkbox"/> 否 <input type="checkbox"/> 是 | 平日均依規定進行檢修，如發現危險情形會立即修復 |
| 7 | | 各類門鎖是否故障損壞， | <input checked="" type="checkbox"/> 否 <input type="checkbox"/> 是 | 若有損壞情形於第一時間內請廠商前來修復 |
| 8 | | 電動門（鐵捲門）啟動時是否有警示管理 | <input type="checkbox"/> 否 <input checked="" type="checkbox"/> 是 | |
| 9 | | 消防設備 | 警報及照明設施是否正常良好 | <input type="checkbox"/> 否 <input checked="" type="checkbox"/> 是 |
| 10 | 滅火器及消防箱（栓）相關設備是否正常良好 | | <input type="checkbox"/> 否 <input checked="" type="checkbox"/> 是 | |
| 11 | 校舍建物外觀 | 是否移位、傾斜、下陷 | <input type="checkbox"/> 否 <input checked="" type="checkbox"/> 是(拍照存查，建議專業人員訪視處理) | 忠孝樓殘障斜坡位移 下降約一公分 |
| | | 外牆磁磚(混凝土)是否剝落或有滲漏水現象 | <input type="checkbox"/> 否 <input checked="" type="checkbox"/> 是(限期改善) | 協進館補強工程詳評計畫補件申請中 |
| 12 | 伸縮縫或建築物間隔 | 寬度是否明顯改變 | <input checked="" type="checkbox"/> 否 <input type="checkbox"/> 是，寬度變小或碰撞，裝修材脫落(拍照存查，建議專業人員訪視處理) <input type="checkbox"/> 是，寬度變大，伸縮縫脫離(拍照存查，建議專業人員訪視處理) | |
| 13 | 地下室 | 樑、樓版、牆壁是否有滲漏水現象 | <input type="checkbox"/> 否 <input checked="" type="checkbox"/> 是 | 忠孝樓美術館該空間目前閒置 |
| 14 | 樑柱、牆壁、樓地板(含一樓地板) | 是否有裂縫 | <input checked="" type="checkbox"/> 否 <input type="checkbox"/> 是，既有裂縫加長加寬(拍照存查並註明裂縫變化情形) <input type="checkbox"/> 是，但裂縫寬度小於0.4公厘(建議持續檢視) <input type="checkbox"/> 是，且裂縫寬度大於0.4公厘(拍照存查並註明裂縫寬度，建議專業人員訪視處理) | |
| | | 混凝土保護層是否剝落 | <input checked="" type="checkbox"/> 否 <input type="checkbox"/> 是，但無磚塊或鋼筋外露(建議修復) <input type="checkbox"/> 是，且有磚塊或鋼筋外露(拍照存查，建議專業人員訪視處理) | |
| | | 是否有傾斜或穿透性開裂 | <input checked="" type="checkbox"/> 否 <input type="checkbox"/> 是(拍照存查，建議專業人員訪視處理) | |

| | | | | |
|--------------------------------|----------------|--|---|------------------------|
| | | | 視處理) | |
| 15 | 屋頂 | 屋頂通道門是否變形 | <input checked="" type="checkbox"/> 否 <input type="checkbox"/> 是(限期改善) | |
| | | 屋頂防水層表面是否損壞 (如長雜草等) | <input checked="" type="checkbox"/> 否 <input type="checkbox"/> 是(限期改善) | |
| | | 排水管道是否通暢 | <input checked="" type="checkbox"/> 是 <input type="checkbox"/> 否(限期改善) | |
| | | 女兒牆是否損壞 | <input checked="" type="checkbox"/> 否 <input type="checkbox"/> 是(限期改善) | |
| | | 水塔是否有裂縫 | <input type="checkbox"/> 否 <input checked="" type="checkbox"/> 是，但裂縫寬度小於 0.4 公厘 (建議修復) <input type="checkbox"/> 是，且裂縫寬度大於 0.4 公厘 (拍照存查並註明裂縫寬度，建議 專業人員訪視處理) | 實踐樓二樓逆滲透廢水收 集水塔破裂滲漏 |
| | | 水塔固定設施是否鬆脫 | <input checked="" type="checkbox"/> 否 <input type="checkbox"/> 是 | |
| | | 鋼棚是否鏽蝕或螺栓鬆脫 | <input checked="" type="checkbox"/> 否 <input type="checkbox"/> 是(限期改善) | |
| 16 | 建物 附屬 設備 | 室內懸吊物(如天花板、 燈具、吊扇、影視設備 等)之固定設施是否鬆脫 | <input checked="" type="checkbox"/> 否 <input type="checkbox"/> 是(限期改善) | |
| | | 高度 1.5 公尺以上櫥櫃是 否有穩固之固定設施 | <input checked="" type="checkbox"/> 是 <input type="checkbox"/> 否(限期改善) | |
| | | 門窗玻璃是否變形 | <input checked="" type="checkbox"/> 否 <input type="checkbox"/> 是(限期改善) | |
| | | 樓梯扶手、護網與欄杆是 否牢固 | <input checked="" type="checkbox"/> 是 <input type="checkbox"/> 否(限期改善) | |
| 17 | 其他 | | | |
| 檢查結果 補充說明 及建議處置、因 應作為 | | | | |

※ 本自主檢查表所定檢查項目僅供參考，各校得視個別狀況及需求自行增刪。

※ 拍照存查者須註明拍照日期、時間及位置，並列為本表格附件。

| | |
|----------|---------|
| 校舍安全檢核小組 | 施博文 謝美綺 |
|----------|---------|

承辦人：

總務主任：

校長：

教師兼
事務組長 施博文

教師兼
總務主任 謝美綺

臺南市中西區
協進國小校長 王念騏

「校安手冊」之22項檢核表格執行查驗表

學校名稱：台南市中西區協進國民小學

檢核日期：112年2月11日

| 序號 | 表號 | 表格名稱 | 實施時間 | 是否執行 | 綜合意見 |
|----|--------|---------------------|-------------------|---|---|
| 1 | 表2-1 | 校園建築管理檢核表 | 每學期開學前全面檢視 | 是 <input type="checkbox"/> 否 <input type="checkbox"/> | 優 <input type="checkbox"/> 佳 <input type="checkbox"/> 可 <input type="checkbox"/> 差 <input type="checkbox"/> 劣 <input type="checkbox"/> |
| 2 | 表2-2 | 消防安全管理要領檢核表 | 每學期開學前及學期結束時全面檢視 | 是 <input type="checkbox"/> 否 <input type="checkbox"/> | 優 <input type="checkbox"/> 佳 <input checked="" type="checkbox"/> 可 <input type="checkbox"/> 差 <input type="checkbox"/> 劣 <input type="checkbox"/> |
| 3 | 表2-3 | 水電設備管理檢核表 | 每學期開學前及學期結束時全面檢視 | 是 <input type="checkbox"/> 否 <input type="checkbox"/> | 優 <input type="checkbox"/> 佳 <input type="checkbox"/> 可 <input type="checkbox"/> 差 <input type="checkbox"/> 劣 <input type="checkbox"/> |
| 4 | 表2-4 | 天然災害管理檢核表 | 遇天然災害及時檢核 | 是 <input type="checkbox"/> 否 <input type="checkbox"/> | 優 <input type="checkbox"/> 佳 <input type="checkbox"/> 可 <input checked="" type="checkbox"/> 差 <input type="checkbox"/> 劣 <input type="checkbox"/> |
| 5 | 表2-5 | 運動遊戲器材管理檢核表 | 每學期學期前及每月檢視 | 是 <input type="checkbox"/> 否 <input type="checkbox"/> | 優 <input type="checkbox"/> 佳 <input type="checkbox"/> 可 <input type="checkbox"/> 差 <input type="checkbox"/> 劣 <input type="checkbox"/> |
| 6 | 表2-6-1 | 一般專科教室安全檢核表 | 每學期開學前全面檢視 | 是 <input type="checkbox"/> 否 <input type="checkbox"/> | 優 <input type="checkbox"/> 佳 <input type="checkbox"/> 可 <input type="checkbox"/> 差 <input type="checkbox"/> 劣 <input type="checkbox"/> |
| 7 | 表2-6-2 | 電腦資訊教室安全檢核表 | 每學期開學前全面檢視 | 是 <input type="checkbox"/> 否 <input type="checkbox"/> | 優 <input type="checkbox"/> 佳 <input type="checkbox"/> 可 <input type="checkbox"/> 差 <input type="checkbox"/> 劣 <input type="checkbox"/> |
| 8 | 表2-6-3 | 學校公共場所安全檢核表 | 每學期開學前全面檢視 | 是 <input type="checkbox"/> 否 <input type="checkbox"/> | 優 <input type="checkbox"/> 佳 <input type="checkbox"/> 可 <input type="checkbox"/> 差 <input type="checkbox"/> 劣 <input type="checkbox"/> |
| 9 | 表2-6-4 | 各科實驗教室安全檢核表 | 每學期開學前全面檢視 | 是 <input type="checkbox"/> 否 <input type="checkbox"/> | 優 <input type="checkbox"/> 佳 <input type="checkbox"/> 可 <input type="checkbox"/> 差 <input type="checkbox"/> 劣 <input type="checkbox"/> |
| 10 | 表3-1 | 一般教學安全管理自我檢視表 | 每學期中不定期教師自行檢視 | 是 <input type="checkbox"/> 否 <input type="checkbox"/> | 優 <input type="checkbox"/> 佳 <input type="checkbox"/> 可 <input type="checkbox"/> 差 <input type="checkbox"/> 劣 <input type="checkbox"/> |
| 11 | 表3-2 | 實驗安全管理檢核表 | 每學期開學前及學期中檢視 | 是 <input type="checkbox"/> 否 <input type="checkbox"/> | 優 <input type="checkbox"/> 佳 <input type="checkbox"/> 可 <input type="checkbox"/> 差 <input type="checkbox"/> 劣 <input type="checkbox"/> |
| 12 | 表3-3 | 游泳安全管理檢核表 | 每學期開學前及學期中檢視 | 是 <input type="checkbox"/> 否 <input type="checkbox"/> | 優 <input type="checkbox"/> 佳 <input type="checkbox"/> 可 <input type="checkbox"/> 差 <input type="checkbox"/> 劣 <input type="checkbox"/> |
| 13 | 表3-4-1 | 校外教學安全檢核表 | 辦理校外教學活動前全面檢視 | 是 <input type="checkbox"/> 否 <input type="checkbox"/> | 優 <input type="checkbox"/> 佳 <input type="checkbox"/> 可 <input type="checkbox"/> 差 <input type="checkbox"/> 劣 <input type="checkbox"/> |
| 14 | 表3-4-2 | 車輛安全檢查表 | 每學期開學前全面檢視 | 是 <input type="checkbox"/> 否 <input type="checkbox"/> | 優 <input type="checkbox"/> 佳 <input type="checkbox"/> 可 <input type="checkbox"/> 差 <input type="checkbox"/> 劣 <input type="checkbox"/> |
| 15 | 表3-5-1 | 嬉戲安全檢核表 | 每學期中不定期教師自行檢視 | 是 <input type="checkbox"/> 否 <input type="checkbox"/> | 優 <input type="checkbox"/> 佳 <input type="checkbox"/> 可 <input type="checkbox"/> 差 <input type="checkbox"/> 劣 <input type="checkbox"/> |
| 16 | 表3-5-2 | 運動傷害防治安全檢核表 | 每學期中不定期教師自行檢視 | 是 <input type="checkbox"/> 否 <input type="checkbox"/> | 優 <input type="checkbox"/> 佳 <input type="checkbox"/> 可 <input type="checkbox"/> 差 <input type="checkbox"/> 劣 <input type="checkbox"/> |
| 17 | 表3-6 | 交通安全管理檢核表 | 每學期開學前全面檢核學期末全面檢討 | 是 <input type="checkbox"/> 否 <input type="checkbox"/> | 優 <input type="checkbox"/> 佳 <input type="checkbox"/> 可 <input type="checkbox"/> 差 <input type="checkbox"/> 劣 <input type="checkbox"/> |
| 18 | 表3-7 | 飲食衛生管理檢核表 | 每學期開學前定期檢視隨時不定期抽檢 | 是 <input type="checkbox"/> 否 <input type="checkbox"/> | 優 <input type="checkbox"/> 佳 <input type="checkbox"/> 可 <input type="checkbox"/> 差 <input type="checkbox"/> 劣 <input type="checkbox"/> |
| 19 | 表3-8 | 校園公共衛生管理檢核表 | 每學期開學前及學期中檢視 | 是 <input type="checkbox"/> 否 <input type="checkbox"/> | 優 <input type="checkbox"/> 佳 <input type="checkbox"/> 可 <input type="checkbox"/> 差 <input type="checkbox"/> 劣 <input type="checkbox"/> |
| 20 | 表3-9 | 校園性侵害或性騷擾防治檢核表 | 每學期學期中檢視 | 是 <input type="checkbox"/> 否 <input type="checkbox"/> | 優 <input type="checkbox"/> 佳 <input type="checkbox"/> 可 <input type="checkbox"/> 差 <input type="checkbox"/> 劣 <input type="checkbox"/> |
| 21 | 表3-10 | 校園暴力、霸凌及藥物濫用防治管理檢核表 | 每學期開學時及學期中檢核 | 是 <input type="checkbox"/> 否 <input type="checkbox"/> | 優 <input type="checkbox"/> 佳 <input type="checkbox"/> 可 <input type="checkbox"/> 差 <input type="checkbox"/> 劣 <input type="checkbox"/> |
| 22 | 表3-11 | 校園門禁管理檢核表 | 每學期學期初檢核 | 是 <input type="checkbox"/> 否 <input type="checkbox"/> | 優 <input type="checkbox"/> 佳 <input type="checkbox"/> 可 <input type="checkbox"/> 差 <input type="checkbox"/> 劣 <input type="checkbox"/> |

檢核人員：事務組長 施博文

校方代表：校長 王念駢

教師兼事務組長 施博文

校長 王念駢

總務主任：謝美綺

教師兼總務主任 謝美綺

飲用水設備水質檢驗及設備維護紀錄表

*飲用水設備編號：~~59~~

使用有效期間：111年 12月 31日

設備設置單位：臺南市立協進國民小學 連絡電話：06-2239034

設備負責人：總務處 設備管理人：

水源類別：自來水

一、設備維護記錄

| 維護日期 | 清 洗 | 更 換 | 消 毒 | 其 他 | 維護人員 簽名 | 備註 |
|---------------------|-------|-----|-----|------|------------|----|
| 111.1. 3 | 清洗飲水台 | | ✓ | 例行檢查 | 高勇康 | |
| 111.2. 17 | 清洗飲水台 | | ✓ | 例行檢查 | | |
| 111.3. 3 | 清洗飲水台 | | ✓ | 例行檢查 | | |
| 111.4. 11 | 清洗飲水台 | | ✓ | 例行檢查 | | |
| 111.5. 10 | 清洗飲水台 | | ✓ | 例行檢查 | | |
| 111.6. 14 | 清洗飲水台 | | ✓ | 例行檢查 | | |
| 111.7. 11 | 清洗飲水台 | | ✓ | 例行檢查 | | |
| 111.8. 8 | 清洗飲水台 | | ✓ | 例行檢查 | | |
| 111.9. 13 | 清洗飲水台 | | ✓ | 例行檢查 | | |
| 111.10. 8 | 清洗飲水台 | | ✓ | 例行檢查 | | |
| 111.11. 14 | 清洗飲水台 | | ✓ | 例行檢查 | | |
| 111.12. 5 | 清洗飲水台 | | | 例行檢查 | | |

維護單位：堡康企業社 電話：06-2810262 手機：0932804964

二、水質檢驗紀錄：

| 項目 標準 日期 | 大腸桿菌群 6. OMP/100mL | 硝酸鹽氣 10mg/L | 砷 0.05mg/L | 檢驗測 定單位 | 是否符 合標準 | 備註 |
|----------------|-----------------------|----------------|---------------|------------|------------|----|
| | | | | | | |
| | | | | | | |
| | | | | | | |

協進國小

民生水池水塔清潔報告書

安得富除蟲清潔行

TEL : 06-2656645 FAX : 06-2656454

作業日期：111年7月25、30日&8月22日

協進國小清洗報告書

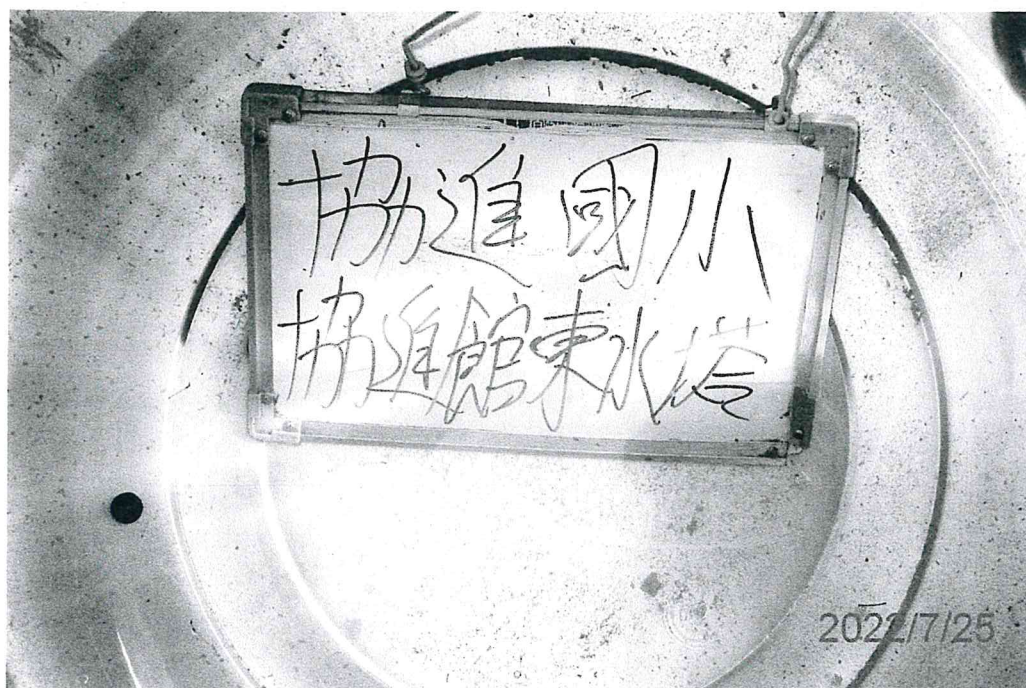

(協進館東側)水塔清洗前

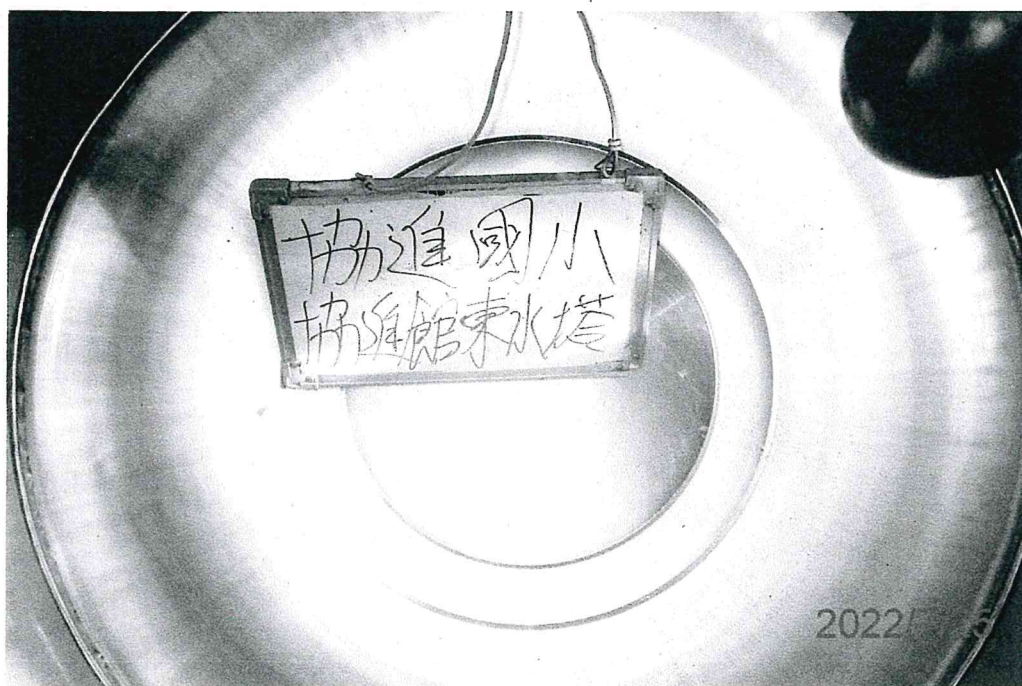

(協進館東側)水塔清洗後

施工日期：111年7月25日
永豐餘水池水塔清潔有限公司、安得富除蟲清潔行、
永豐餘聯合服務有限公司
服務專線：06-2656645

協進國小報告書

作業位置：(清洗水塔實踐樓南側-4)
作業日期：民國111年7月30日

作業位置

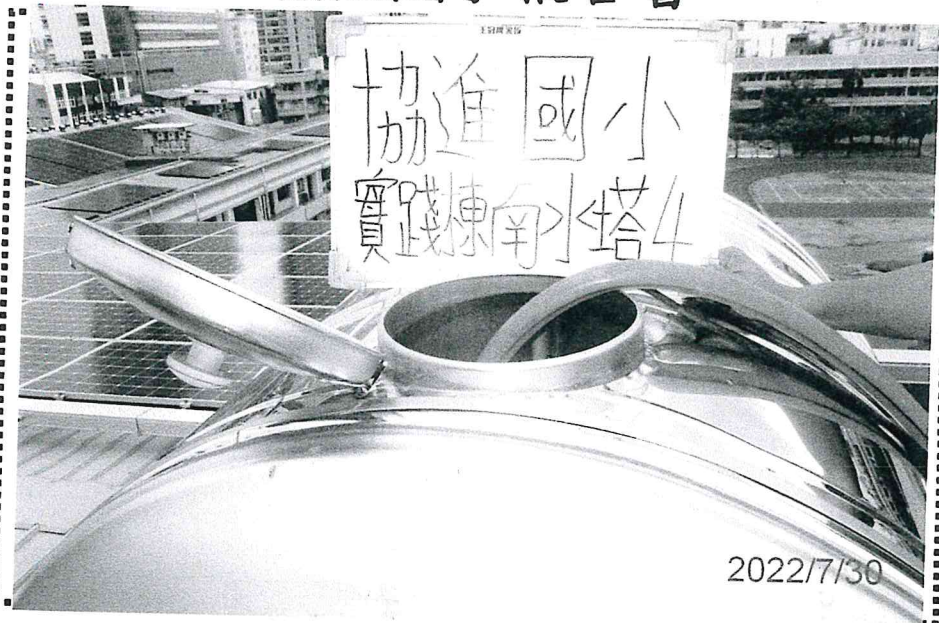

作業前

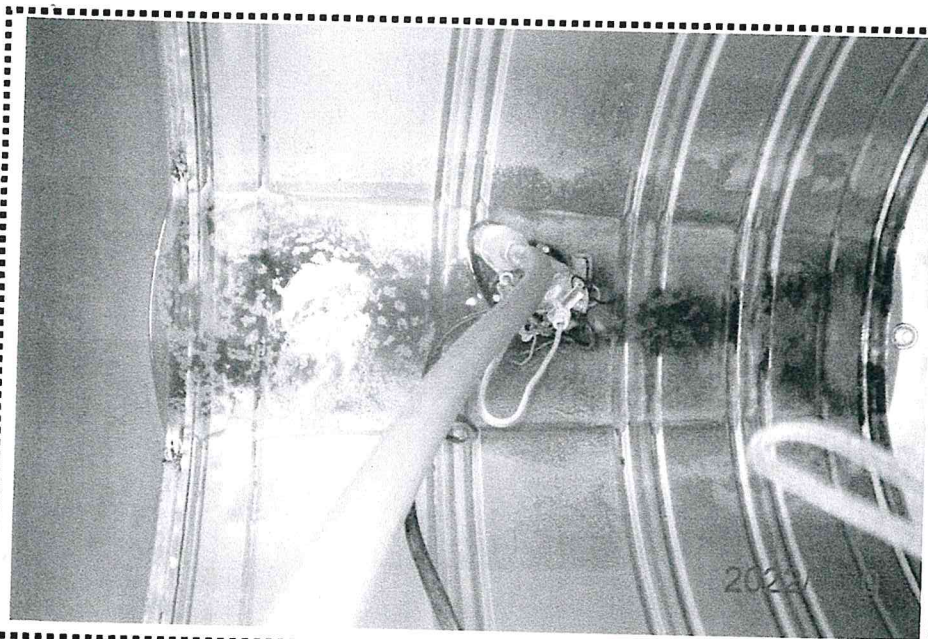

作業後成果紀錄

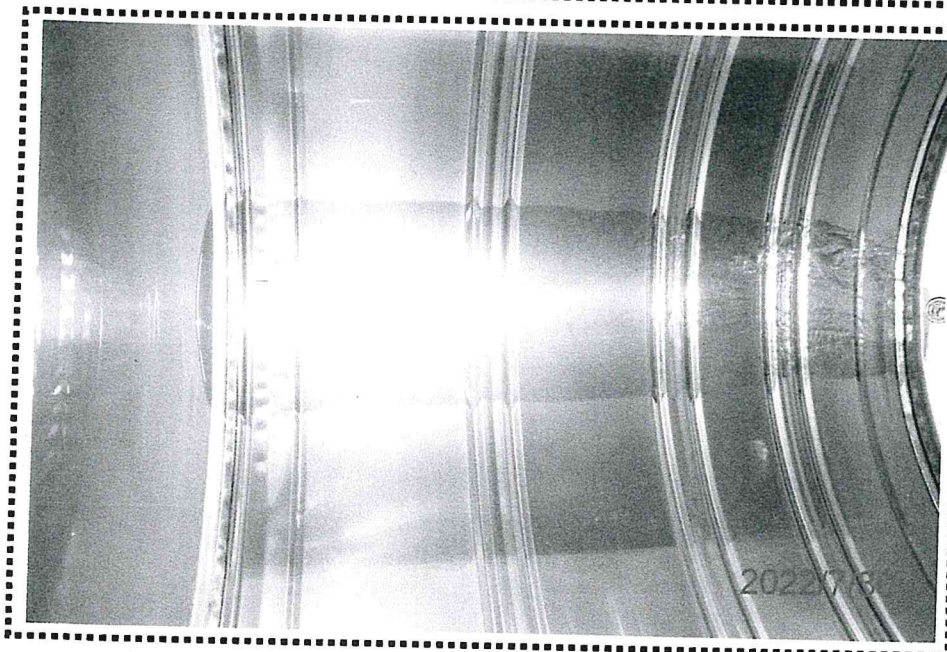

協進國小報告書

作業位置：(清洗水塔實踐樓北側)
作業日期：民國112年7月30日

作業位置



作業前

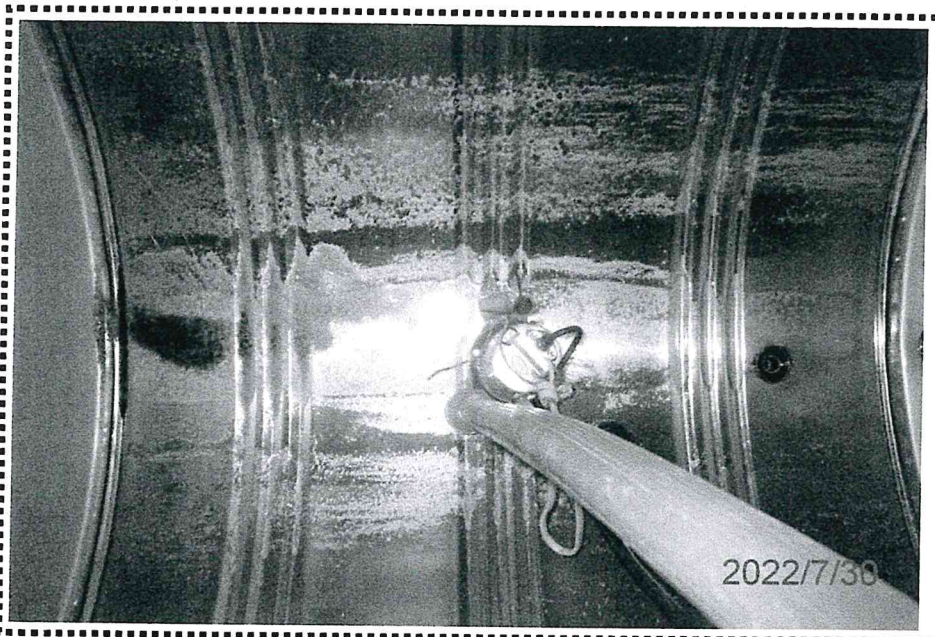

作業後成果紀錄

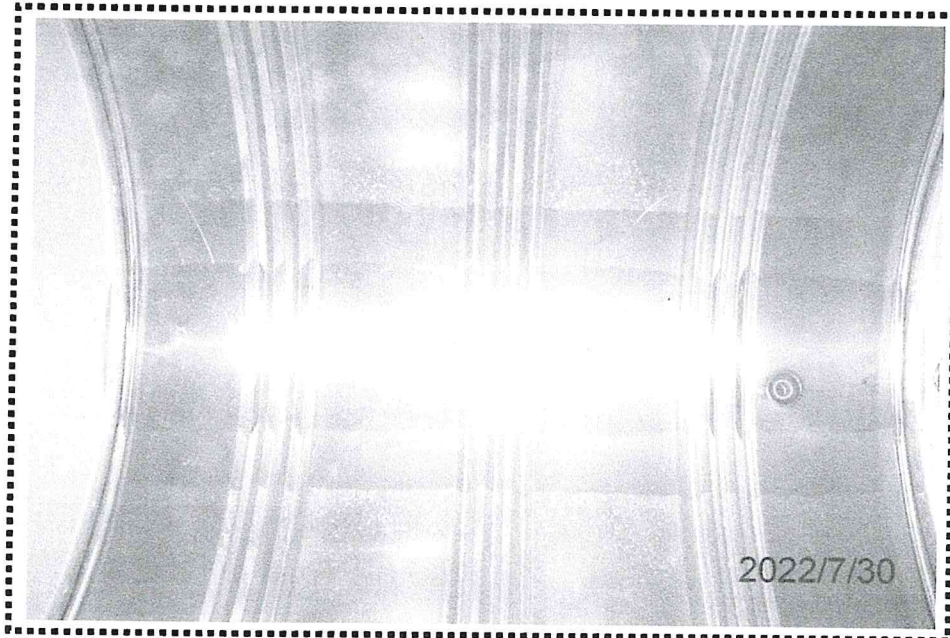

協進國小清洗報告書

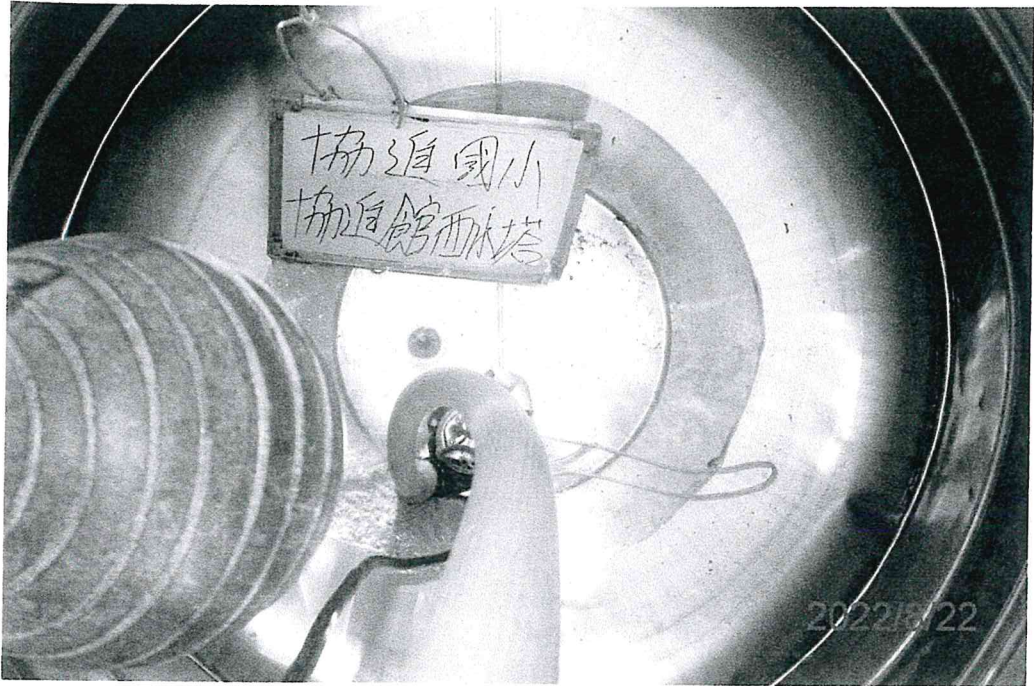

(協進館西側)水塔清洗前

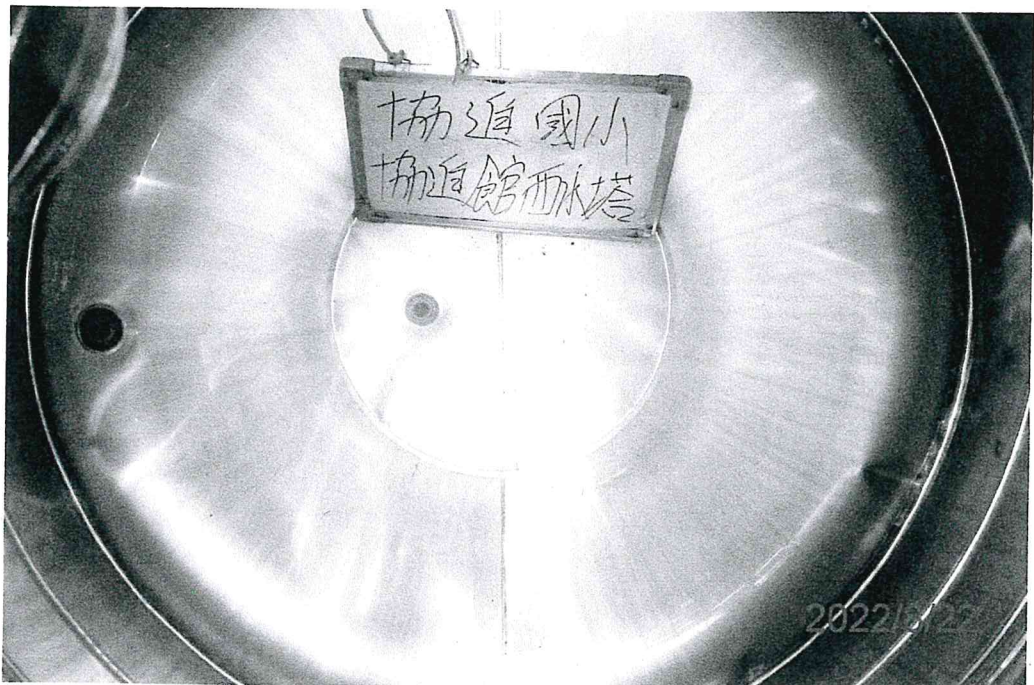

(協進館西側)水塔清洗後

施工日期：111年8月22日
永豐餘水池水塔清潔有限公司、安得富除蟲清潔行、
永豐餘聯合服務有限公司
服務專線：06-2656645

臺南市111學年度協進國民小學 健康促進相關增能活動成果表

| | | | |
|--------|---------------------------------------|-----|------|
| 活動名稱 | 教職員生參與校園美化綠化工作 | | |
| 活動日期 | 參加對象 | 學生 | 教職員工 |
| 年 月 日 | 參加人數 | 950 | 90 |
| 簡述活動內容 | 1. 學生參與校園美化綠化工作 2. 學校教職員參與校園美化綠化工作 | | |

佐證資料(宣導照片、計畫、紀錄、簽到表等)



說明：教師帶學生打掃植物落葉。



說明：教師指導學生進行美化綠化環境。



說明：工友協助處理大型植物落葉。



說明：總務處進行美化綠化環境。

| | | | | |
|--------|-------------------------------------|-----|----|------|
| 活動名稱 | 無菸無毒環境營造 | | | |
| 活動日期 | 參加對象 | 學生 | 家長 | 教職員工 |
| 年 月 日 | 參加人數 | 950 | 50 | 90 |
| 簡述活動內容 | 1. 當日空氣品質監看 2. 校網跑馬燈禁菸宣導，提醒大家勿觸法 | | | |

佐證資料(宣導照片、計畫、紀錄、簽到表等)



說明：校網跑馬燈禁菸宣導

說明：校網跑馬燈拒毒宣導

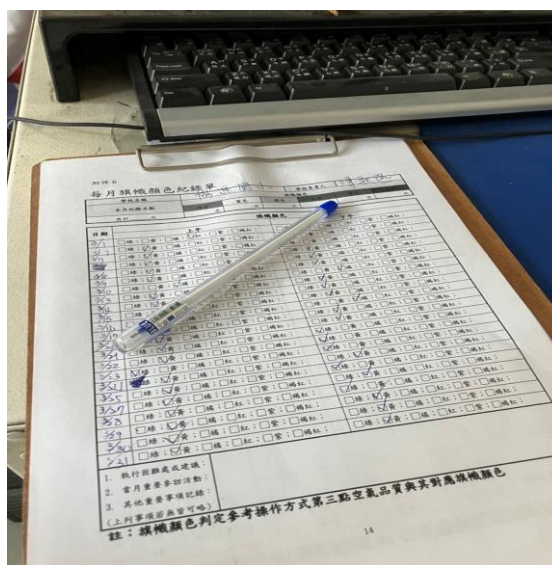
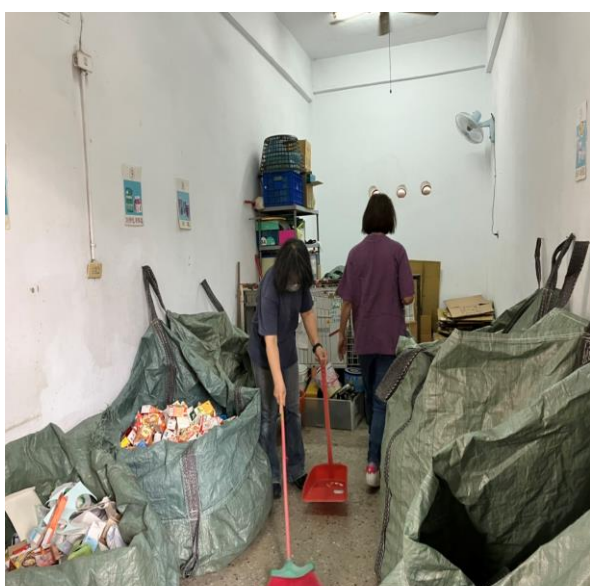

說明：做好校園資源回收及垃圾分類

說明：每日空氣品質測監旗幟顏色紀錄單

臺南市111學年度協進國民小學 六 年級

| | |
|--------|--|
| 健康促進名稱 | 反毒暨菸害防治教學 |
| 目標 | 1. 認識毒品的分級與種類，並了解菸毒對個人、家庭與社會所造成的危害。 2. 學習拒絕的技巧，避免濫用菸毒等成癮物質。 |
| 進行方式 | 影片欣賞 |
| 成果描述 | 透過影片中專業人員的介紹，了解毒品與香菸對人體健康的危害，讓自己對毒品和香菸有基本的認識，並懂得如何拒絕毒品。 |
| 老師實施心得 | 學生進入青春期後，容易受同儕的影響，加上好奇心及容易涉足不當場所因而接觸過毒品或香菸。所以儘早教育學生認識毒品，了解毒品和抽菸的可怕，是非常重要的。 |
| 學習者心得 | 吸食毒品或許可以拋開一時的煩惱，但可能造成自己一輩子的健康傷害，也會影響家庭、社會，因此要時時警惕自己千萬不要碰觸毒品和香 |

佐證資料(照片、計畫、紀錄…等)



影片欣賞



影片欣賞



影片欣賞



影片欣賞