

臺南市柳營區重溪國民小學校舍安全檢核小組執掌表

填表日期：112年2月1日

小組成員	職稱	姓名	負責工作	備註欄
召集人	校長	姜文通	統籌安全檢查事項及會議	
副召集人	教務主任	謝璨鴻	提供諮詢，協助檢查之監督與執行相關事宜	
執行秘書	總務主任	呂和平	負責協調推展各項工作	
主計組委員	會計主任	楊淑惠	負責辦理經費預算、決算、憑證等帳務核銷	
出納組委員	幹事	陳麗雅	負責辦理各項經費帳務處理	
查核小組委員	家長會長	鄭俊豪	提供諮詢，協助檢查之監督、執行	
查核小組委員	幼兒園主任	方虹懿	負責協調推展各項工作	
查核小組委員	學務組長	陳家禎	負責協助各棟建築物之安全檢查工作	
查核小組委員	教師	鄭慧琳	負責協助各棟建築物之安全檢查工作	
查核小組委員	教師	鄭凱中	建立檢查紀錄並對改善事項進行管考追蹤	
查核小組委員	臨時工友	胡順加	負責檢查、維修及其他相關事宜	

承辦人：



主任：



校長：



校園安全檢核表

學校名稱：臺南市柳營區重溪國民小學

檢核日期：112年2月9日

項次	項目	安全檢核應注意要點	查核結果	建議處置方式
1	一般事項	校舍興建、修繕時，應設置安全圍籬及警告標示以維安全	<input type="checkbox"/> 否 <input checked="" type="checkbox"/> 是	
2.		確實執行各項公共設施定期檢查、保養、維護	<input type="checkbox"/> 否 <input checked="" type="checkbox"/> 是	
4		逃生與疏散路線是否堆積雜物影響通行	<input checked="" type="checkbox"/> 否 <input type="checkbox"/> 是	
5		危險物品儲放及管理是否符合安全	<input type="checkbox"/> 否 <input checked="" type="checkbox"/> 是	
6		電源線路開關是否有裸露及不正常使用狀況	<input checked="" type="checkbox"/> 否 <input type="checkbox"/> 是	
		各類門鎖是否故障損壞，電動門（鐵捲門）啟動時是否有警示管理	<input type="checkbox"/> 否 <input checked="" type="checkbox"/> 是	
7	消防設備	警報及照明設施是否正常良好	<input type="checkbox"/> 否 <input checked="" type="checkbox"/> 是	
8		滅火器及消防箱（栓）相關設備是否正常良好	<input type="checkbox"/> 否 <input checked="" type="checkbox"/> 是	
9	校舍建物外觀	是否移位、傾斜、下陷	<input checked="" type="checkbox"/> 否 <input type="checkbox"/> 是(拍照存查，建議專業人員訪視處理)	
		外牆磁磚(混凝土)是否剝落或有滲漏水現象	<input checked="" type="checkbox"/> 否 <input type="checkbox"/> 是(限期改善)	
10	伸縮縫或建築物間隔	寬度是否明顯改變	<input checked="" type="checkbox"/> 否 <input type="checkbox"/> 是，寬度變小或碰撞，裝修材脫落(拍照存查，建議專業人員訪視處理) <input type="checkbox"/> 是，寬度變大，伸縮縫脫離(拍照存查，建議專業人員訪視處理)	
11	地下室	樑、樓版、牆壁是否有滲漏水現象	<input checked="" type="checkbox"/> 否 <input type="checkbox"/> 是(限期改善)	
12	樑柱、牆壁、樓地板(含一樓地板)	是否有裂縫	<input checked="" type="checkbox"/> 否 <input type="checkbox"/> 是，既有裂縫加長加寬(拍照存查並註明裂縫變化情形) <input type="checkbox"/> 是，但裂縫寬度小於0.4公厘(建議持續檢視) <input type="checkbox"/> 是，且裂縫寬度大於0.4公厘(拍照存查並註明裂縫寬度，建議專業人員訪視處理)	
		混凝土保護層是否剝落	<input checked="" type="checkbox"/> 否 <input type="checkbox"/> 是，但無磚塊或鋼筋外露(建議修復) <input type="checkbox"/> 是，且有磚塊或鋼筋外露(拍照存查，建議專業人員訪視處理)	
		是否有傾斜或穿透性開裂	<input checked="" type="checkbox"/> 否 <input type="checkbox"/> 是(拍照存查，建議專業人員訪視處理)	

			視處理)	
13	屋頂	屋頂通道門是否變形	<input checked="" type="checkbox"/> 否 <input type="checkbox"/> 是(限期改善)	
		屋頂防水層表面是否損壞(如長雜草等)	<input checked="" type="checkbox"/> 否 <input type="checkbox"/> 是(限期改善)	
		排水管道是否通暢	<input checked="" type="checkbox"/> 是 <input type="checkbox"/> 否(限期改善)	
		女兒牆是否損壞	<input checked="" type="checkbox"/> 否 <input type="checkbox"/> 是(限期改善)	
		水塔是否有裂縫	<input checked="" type="checkbox"/> 否 <input type="checkbox"/> 是，但裂縫寬度小於 0.4 公厘(建議修復) <input type="checkbox"/> 是，且裂縫寬度大於 0.4 公厘(拍照存查並註明裂縫寬度，建議專業人員訪視處理)	
		水塔固定設施是否鬆脫	<input checked="" type="checkbox"/> 否 <input type="checkbox"/> 是(限期改善)	
		鋼棚是否鏽蝕或螺栓鬆脫	<input checked="" type="checkbox"/> 否 <input type="checkbox"/> 是(限期改善)	
14	建物 附屬 設備	室內懸吊物(如天花板、燈具、吊扇、影視設備等)之固定設施是否鬆脫	<input checked="" type="checkbox"/> 否 <input type="checkbox"/> 是(限期改善)	
		高度 1.5 公尺以上櫥櫃是否有穩固之固定設施	<input checked="" type="checkbox"/> 是 <input type="checkbox"/> 否(限期改善)	
		門窗玻璃是否變形	<input checked="" type="checkbox"/> 否 <input type="checkbox"/> 是(限期改善)	
		樓梯扶手、護網與欄杆是否牢固	<input checked="" type="checkbox"/> 是 <input type="checkbox"/> 否(限期改善)	
15	其他			
檢查結果 補充說明 及建議處 置、因應 作為				

※ 本自主檢查表所定檢查項目僅供參考，各校得視個別狀況及需求自行增刪。

※ 拍照存查者須註明拍照日期、時間及位置，並列為本表格附件。

校舍安全檢核小組	姜文通、呂和平、謝輝鴻、方如馨、楊淑惠 鄭俊豪、陳家禎、陳麗雅、鄭流中、胡順加、鄭蕙琳
承辦人： 教師兼 總務主任 呂和平	總務主任： 教師兼 總務主任 呂和平
	校長： 重溪國小 校長 姜文通

校園安全檢查後續缺失改善調查表

學校名稱：臺南市柳營區重溪國民小學

學校人數：90

校園安全檢核表檢核日期：112 年 2 月 13 日

列管編號	不需填
<p>■無改善事項</p> <p>缺失改善進度：</p> <p><input type="checkbox"/>已自行處理完畢</p> <p><input type="checkbox"/>已向上級爭取經費處理完畢</p> <p><input type="checkbox"/>已向上級爭取經費尚未補助</p> <p><input type="checkbox"/>尚未處理</p> <p><input type="checkbox"/>其他:如簡述</p>	
簡述：	

填表日期：112 年 2 月 10 日

製表人：

教師兼
總務主任 呂和平

單位主管：

重溪國小 姜文通
校長

表 2-1

校園建築管理檢核表

校名 臺南市柳營區重溪國民小學

查核日期 112 年 2 月 7 日

項目	項次	安全檢視應注意要點	檢核人員	檢核結果		備註
				符合	待改進事項	
一般性要點	1	校舍興建、修繕時，應設置安全圍籬及警告標示以維安全。	呂和平	✓		
	2	確實執行公物保管制度，實施定期與不定期檢查、保養、修護。	呂和平	✓		
	3	露台、屋頂陽台、地下室等地點有明顯管理標示。	呂和平	✓		
門	1	校門門鎖無損壞，操作使用正常。	呂和平	✓		
	2	樓梯門、鐵捲門無損壞、故障。	呂和平	✓		
	3	教室門、鎖無損壞。	呂和平	✓		
	4	儲藏室門無損壞。	呂和平	✓		
鐵捲門	1	有防夾及聲音警示裝置。	呂和平			
	2	有警示標語提醒進出人員。	呂和平	✓		
	3	電動門(鐵捲門)操作前及操作時應持續環顧四週的狀況並確定無人。	呂和平	✓		
窗	1	窗戶無損壞、故障。	呂和平	✓		
	2	非安全玻璃之窗戶加貼防碎裂膠膜。	呂和平	✓		
防盜窗	1	網架無鏽損、斷裂現象。	呂和平	✓		
	2	安裝牢固、不易倒塌。	呂和平	✓		
牆	1	具有傷害性之銳利角已妥善處理。	呂和平	✓		
	2	外牆無油漆、外磚剝落及裂縫現象。	呂和平	✓		
	3	內牆無出現裂縫現象。	呂和平	✓		
	4	圍牆無傾斜、裂縫現象。	呂和平	✓		
天花板	1	樑無傾斜龜裂現象。	呂和平	✓		
	2	天花板無龜裂現象。	呂和平	✓		
	3	天花板無漏水的現象。	呂和平	✓		
	4	天花板油漆無脫落，或掉落水泥塊。	呂和平	✓		
懸吊物	1	燈具、吊扇牢固無搖晃現象。	呂和平	✓		
	2	懸吊於牆壁上之視聽器材、教具無搖晃鬆弛現象。	呂和平	✓		
柱	1	柱無傾斜、變形或 0.3mm 以上之龜裂現象。	呂和平	✓		
	2	無混凝土剝落或鋼筋外露、鏽蝕現象。	呂和平	✓		
杆欄	1	鐵質和不鏽鋼質欄杆無斷裂情況。	呂和平	✓		

項目	項次	安全檢視應注意要點	檢核人員	檢核結果		備註
				符合	待改進事項	
	2	水泥欄杆無裂縫、混凝土剝落及傾斜現象。	呂和平	✓		
	3	水泥欄杆上方無置放花盆等物品。	呂和平	✓		
	4	木質欄杆無腐爛現象。	呂和平	✓		
樓	1	梯面止滑磚、止滑條無脫落。	呂和平	✓		
	2	樓梯的地面無裂縫。	呂和平	✓		
	3	樓梯扶手無斷裂破損或異物突出。	呂和平	✓		
梯	4	樓梯間照明設備無損壞。	呂和平	✓		
走	1	走廊地面平坦，無裂縫凹洞情形。	呂和平	✓		
	2	多次增建之校舍，廊階間銜接處密實而安全。	呂和平	✓		
	3	走廊排水正常未見積水現象。	呂和平	✓		
廊	1	屋頂使用(如空中花園)未影響校舍建築安全。	呂和平	✓		
	2	屋頂無漏水現象。	呂和平	✓		
	3	屋頂無裂縫、倒塌的現象。	呂和平	✓		
	4	屋頂落水頭無阻塞。	呂和平	✓		
	5	屋頂無雜草雜物。	呂和平	✓		
	6	屋頂的四周安全圍籬、圍牆或欄杆無損壞。	呂和平	✓		
	7	女兒牆上方無堆放物品。	呂和平	✓		
地	1	地基牢固而無地坪滑動、塌陷現象。	呂和平	✓		
	2	擋土牆、邊坡、圍牆無傾斜的現象。	呂和平	✓		
	3	地基未受其他新建校舍之影響而有所改變。	呂和平	✓		
	4	地下室無積水。	呂和平	✓		
昇	1	昇降設備由管理人負責管理。	呂和平	✓		
	2	已委請專業廠商負責維護保養。	呂和平	✓		
	3	已由專業技術人員從事維護保養。	呂和平	✓		
	4	已依規定實施平時之維護保養並作成紀錄。	呂和平	✓		
	5	已製作昇降設備安全檢查表。	呂和平	✓		
	6	已依法定期由檢查機構核發使用許可證，並張貼於出入口處上方。	呂和平	✓		
特殊記事：						

承辦人：呂和平

主任：呂和平

校長：姜文通



臺南市柳營區重溪國小『健康促進學校評選』各項活動集錦

- 一、活動主題：定期清洗水塔
- 二、辦理時間：每年2月、8月
- 三、活動地點：教學大樓頂樓 & 廚房屋頂
- 四、活動內容：每半年定期清洗水塔，確保水質衛生

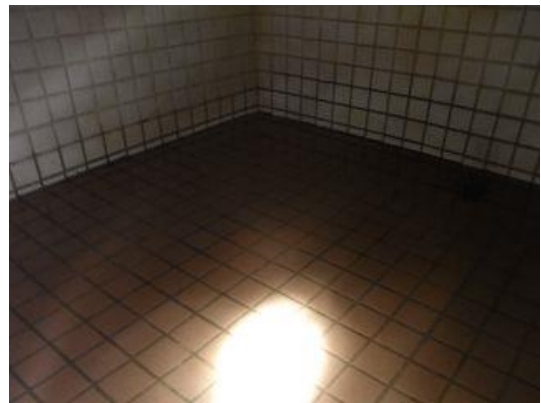
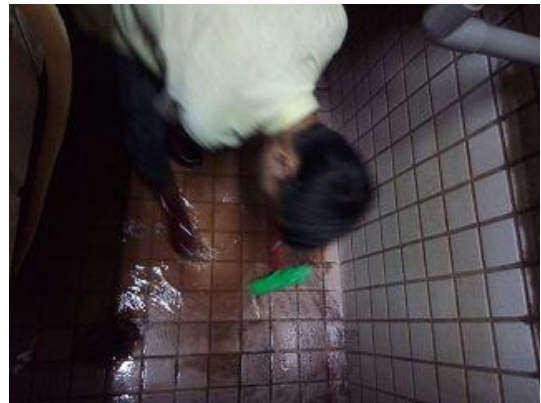

飲水設備水質檢驗及設備維護紀錄表

飲用水設備編號：
 設備設置單位：重溪國民小學
 水源類別：自來水

登記使用年限： 年 月 日

設備管理人：

設備地點：教學大樓中央製水室

設備負責人：教師 呂和平

一、設備維護紀錄：

維護日期	清洗	更換	消毒	其他	維護人員簽名	備註
111.9.1	√	√	√		陳青長	
111.9.20	√	√	√		陳青長	
111.10.25	√	√	√		陳青長	
111.11.21	√	√	√		陳青長	
111.12.21	√	√	√		陳青長	

二、水質檢驗紀錄：

項目 標準 日期	總落菌數	大腸桿菌群	檢驗測 定單位	是否符 合標準	備註
	100 個/ML	6.0MPN/100ML			

三、保養事項：

1. 第一、二、三道濾心 (每3個月更換一次)
2. 第四道濾心 (1年更換一次)
3. 第五道濾心 (1年更換一次)

維護廠商：明裕系統廚飾
 地址：台南市新營區裕民路 1-1 號

統編：97836060
 電話：0920-151111

飲水設備水質檢驗及設備維護紀錄表

飲用水設備編號：
 設備設置單位：重溪國民小學
 水源類別：自來水

登記使用年限： 年 月 日
 設備管理人：
 設備地點：教學大樓中央製水室
 設備負責人：
教師兼總務主任 呂和平

一、設備維護紀錄：

維護日期	清洗	更換	消毒	其他	維護人員簽名	備註
110.9.1	√	√	√		陳青長	
110.9.24	√	√	√		陳青長	
110.10.21	√	√	√		陳青長	
110.11.24	√	√	√		陳青長	
110.12.22	√	√	√		陳青長	
111.1.21	√	√	√		陳青長	
111.2.22	√	√	√		陳青長	
111.3.23	√	√	√		陳青長	
111.4.22	√	√	√		陳青長	
111.5.23	√	√	√		陳青長	
111.6.20	√	√	√		陳青長	
111.9.20	√	√	√		陳青長	

二、水質檢驗紀錄：

項目 標準 日期	總落菌數	大腸桿菌群	檢驗測定單位	是否符合標準	備註
	100 個/ML	6.0MPN/100ML			

三、保養事項：

1. 第一、二、三道濾心 (每3個月更換一次)
2. 第四道濾心 (1年更換一次)
3. 第五道濾心 (1年更換一次)

維護廠商：明裕系統廚師
 地址：台南市新營區裕民路 1-1 號

統編：97836060
 電話：0920-151111

飲水設備水質檢驗及設備維護紀錄表

飲用水設備編號：

設備設置單位：重溪國民小學

水源類別：自來水

登記使用年限： 年 月 日

設備管理人：

設備地點：教學大樓中央製水室

設備負責人：

教師兼
總務主任 呂和平

一、設備維護紀錄：

維護日期	清洗	更換	消毒	其他	維護人員簽名	備註
109.9.1	√	√	√		陳青長	
109.10.5	√	√	√		呼吾名	
109.11.2	√	√	√		呼吾名	
109.12.2	√	√	√		呼吾名	
110.1.4	√	√	√		呼吾名	
110.2.1	√	√	√		呼吾名	
110.3.2	√	√	√		呼吾名	
110.4.1	√	√	√		呼吾名	
110.5.3	√	√	√		呼吾名	
110.6.1	√	√	√		呼吾名	
110.7.1	√	√	√		呼吾名	
110.8.1	√	√	√		呼吾名	

二、水質檢驗紀錄：

項目 標準 日期	總落菌數	大腸桿菌群	檢驗測 定單位	是否符 合標準	備註
	100 個/ML	6.0MPN/100ML			

三、保養事項：

1. 第一、二、三道濾心 (每 3 個月更換一次)
2. 第四道濾心 (1 年更換一次)
3. 第五道濾心 (1 年更換一次)

維護廠商：明裕系統廚飾

地 址：台南市新營區裕民路 1-1 號

統編：97836060

電話：0920-151111

飲水設備水質檢驗及設備維護紀錄表

飲用水設備編號：

設備設置單位：重溪國民小學

水源類別：自來水

登記使用年限： 年 月 日

設備管理人：

設備地點：教學大樓中央制水室

設備負責人

教師兼
總務主任 呂和平

一、設備維護紀錄：

維護日期	清洗	更換	消毒	其他	維護人員簽名	備註
108.8.12	√	√	√		陳青長	
108.9.5	√	√	√		陳青長	
108.10.17	√	√	√		陳青長	
108.11.5	√	√	√		陳青長	
108.12.16	√	√	√		陳青長	
109.1.17	√	√	√		陳青長	
109.2.15	√	√	√		陳青長	
109.3.6	√	√	√		陳青長	
109.4.6	√	√	√		陳青長	
109.5.5	√	√	√		陳青長	
109.6.3	√	√	√		陳青長	
109.7.6	√	√	√		陳青長	

二、水質檢驗紀錄：

項目	總落菌數	大腸桿菌群	檢驗測定單位	是否符合標準	備註
標準	100 個/ML	6.0MPN/100ML			
日期					

三、保養事項：

1. 第一、二、三道濾心 (每3個月更換一次)
2. 第四道濾心 (1年更換一次)
3. 第五道濾心 (1年更換一次)

臺南市政府衛生局檢驗結果報告

申請(報告)編號：0109Y00076
 申請單位：重溪國小
 採樣地點：736台南市柳營區義士路二段二號
 業別：*
 採樣單位：臺南市政府衛生局檢驗中心
 送驗件數：2
 抽驗原因或目的：
 實驗室地址：臺南市新營區東興路163號

申請字號：0109W00076
 申請種類：委託
 檢驗種類：申請檢驗
 申請日期：2020/01/15
 樣品特性：水
 報告日期：2020/01/17
 實驗室名稱：檢驗中心
 聯絡人：蘇致豪

第1頁/共1頁

檢測方法：
 NIEA E215.52C水中大腸桿菌群及大腸桿菌檢測
 方法一酵素呈色及螢光反應檢測法

檢驗編號	樣品編號	樣品名稱	檢驗項目	採樣時間	收樣時間	檢驗結果	檢驗規格	結果規範
0109Y00076-001	0109W00076-001	教學大樓1F二甲	大腸桿菌群	2020/01/15 09:39:00	2020/01/15 17:31:29	< 1.0	MPN/100mL	與規定相符
0109Y00076-002	0109W00076-002	教學大樓2F三甲	大腸桿菌群	2020/01/15 09:35:00	2020/01/15 17:31:29	< 1.0	MPN/100mL	與規定相符
	以下空白							

備註：1. 本報告所列記錄僅對送驗檢體負責。
 2. 本檢驗報告對外僅供參考，並不得作為商業廣告及法律訴訟之證明。
 3. 本檢驗項目經環保署許可，採樣不在該範圍，並依公告檢測方法分析。
 4. 本報告由本檢驗中心保存6年，並不得塗改、影印或分頁使用。
 5. 本報告總計1頁，分頁使用無效。
 6. 行政院環境保護署許可證字號：環署環檢字第183號。

局長陳怡

第二聯：委託單位存查

臺南市政府衛生局檢驗結果報告

申請(報告)編號：0109Y00410
 申請單位：重溪國小
 採樣地點：736台南市柳營區義士路二段二號

申請字號：0109W00410
 申請種類：委託
 檢驗種類：申請檢驗
 申請日期：2020/04/15
 樣品特性：水
 報告日期：2020/04/17
 實驗室名稱：檢驗中心
 聯絡人：蘇致豪

第1頁/共1頁

檢測方法：
 NIEA E215.52C水中大腸桿菌群及大腸桿菌檢測
 方法一酵素呈色及螢光反應檢測法

業別：*
 採樣單位：臺南市政府衛生局檢驗中心
 送驗件數：2
 抽驗原因或目的：
 實驗室地址：臺南市新營區東興路163號

檢驗編號	樣品編號	樣品名稱	檢驗項目	採樣時間	收樣時間	檢驗結果	檢驗規格	結果規範
0109Y00410-001	0109W00410-001	教學大樓2F四甲	大腸桿菌群	2020/04/15 09:50-00	2020/04/15 14:59-08	< 1.0	MPN/100mL	與規定相符
0109Y00410-002	0109W00410-002	教學大樓2F六甲	大腸桿菌群	2020/04/15 09:47-00	2020/04/15 14:59-08	< 1.0	MPN/100mL	與規定相符
	以下空白							

備註：1. 本報告所列記錄僅對送驗檢體負責。
 2. 本檢驗報告對外僅供參考，並不得作為商業廣告及法律訴訟之證明。
 3. 本檢驗項目經環保署許可，採樣不在該範圍，並依公告檢測方法分析。
 4. 本報告由本檢驗中心保存6年，並不得塗改、影印或分頁使用。
 5. 本報告總計1頁，分頁使用無效。
 6. 行政院環境保護署許可證字號：環署環檢字第183號。

局長陳怡

第二聯：委託單位存查

臺南市政府衛生局檢驗結果報告

申請(報告)編號：0109Y00743
 申請單位：重溪國小
 採樣地點：736台南市柳營區義士路二段二號

申請字號：0109W00743
 申請種類：委託
 檢驗種類：申請檢驗
 申請日期：2020/07/15
 樣品特性：水
 報告日期：2020/07/16
 實驗室名稱：檢驗中心
 聯絡人：陳宗鴻

第1頁/共1頁

檢測方法：
 NIEA E215.52C水中大腸桿菌群及大腸桿菌檢測
 方法一酵素呈色及螢光反應檢測法

業別：*
 採樣單位：臺南市政府衛生局檢驗中心
 送驗件數：2
 抽驗原因或目的：
 實驗室地址：臺南市新營區東興路163號

檢驗編號	樣品編號	樣品名稱	檢驗項目	採樣時間	收樣時間	檢驗結果	檢驗規格	結果規範
0109Y00743-001	0109W00743-001	教學大樓2F五甲	大腸桿菌群	2020/07/15 09:35:00	2020/07/16 15:18:46	< 1.0	MPN/100mL	與規定相符
0109Y00743-002	0109W00743-002	教學大樓3F英語教室	大腸桿菌群	2020/07/15 09:38:00	2020/07/16 15:18:46	< 1.0	MPN/100mL	與規定相符
	以下空白							

第二聯：委託單位存查

備註：1. 本報告所列記錄僅對送驗檢體負責。
 2. 本檢驗報告對外僅供參考，並不得作為商業廣告及法律訴訟之證明。
 3. 本檢驗項目經環保署許可，採樣不在該範圍，並依公告檢測方法分析。
 4. 本報告由本檢驗中心保存6年，並不得塗改、影印或分頁使用。
 5. 本報告總計1頁，分頁使用無效。
 6. 行政院環境保護署許可證字號：環署環檢字第183號。

局長陳怡

臺南市政府衛生局檢驗結果報告

申請(報告)編號：0109Y01189
 申請單位：重溪國小
 採樣地點：736台南市柳營區義士路二段二號

申請字號：0109W01189
 申請種類：委託
 檢驗種類：申請檢驗
 申請日期：2020/11/02
 樣品特性：水
 報告日期：2020/11/06
 實驗室名稱：檢驗中心
 聯絡人：陳宗鴻

第1頁/共1頁

檢測方法：
 NIEA E215.52C水中大腸桿菌群及大腸桿菌檢測
 方法一酵素呈色及螢光反應檢測法

業別：*
 採樣單位：臺南市政府衛生局檢驗中心
 送驗件數：2
 抽驗原因或目的：
 實驗室地址：臺南市新營區東興路163號

檢驗編號	樣品編號	樣品名稱	檢驗項目	採樣時間	收樣時間	檢驗結果	檢驗規格	結果規範
0109Y01189-001	0109W01189-001	教學大樓3F藝文教室	大腸桿菌群	2020/11/02 10:15:00	2020/11/02 17:34:57	< 1.0	MPN/100mL	與規定相符
0109Y01189-002	0109W01189-002	教學大樓3F防災教室	大腸桿菌群	2020/11/02 10:20:00	2020/11/02 17:34:57	< 1.0	MPN/100mL	與規定相符
	以下空白							

第二聯：委託單位存查

備註：1. 本報告所列記錄僅對送驗檢體負責；檢驗期間為受理日期至報告日期。
 2. 本檢驗報告對外僅供參考，並不得作為商業廣告及法律訴訟之證明。
 3. 本檢驗項目經環保署許可，採樣不在該範圍，並依公告檢測方法分析。
 4. 本報告由本檢驗中心保存6年，並不得塗改、影印或分頁使用。
 5. 本報告總計1頁，分頁使用無效。
 6. 行政院環境保護署許可證字號：環署環檢字第183號。

局長許以霖

臺南市柳營區重溪國民小學飲用水設備維護管理辦法

壹、依據：行政院環保署「飲用水設備維護管理辦法」。

貳、目的：

- 一、確保飲用水水源水質。
- 二、提昇學校飲用水品質。
- 三、維護學校師生健康。

參、設備管理：

- 一、本校所設置供公眾飲用之飲用水設備，應依規定維護並作成飲用水設備維護紀錄。飲用水設備水質檢驗及設備維護紀錄表應置於該設備明顯處，以備主管機關查核。
- 二、飲水機自行（校工清洗）或委託專門機構（與飲用水設備專業的廠商簽約）辦理清洗、維護及更換濾心等工作，每月至少一次，並將每次維護內容詳細記載於飲用水設備水質檢驗及設備維護紀錄表，紀錄表應保存二年以備主管機關查核。
- 三、每半年至少清洗蓄水池、水塔一次。

四、現有設備：

- (1) 水塔：教辦大樓東西側各 1 座，廚房屋頂不銹鋼 2 個，共 4 個。
- (2) 飲水機：目前健康中心、辦公室、一甲(1F 中東)、二甲(1F 中西)、幼兒園、六甲(2F 東東)、五甲(2F 東西)、校長室、三甲(2F 中東)、四甲(2F 中西)、藝文教室(3F 東東)、英語教室(3F 東西)、防災教室(3F 中東)、生態教室(3F 中西)、體器室(1F 東東)各設置一台，全校共 15 台。
- (3) 四樓製水室:RO 逆滲透製水機 2 部、紫外線殺菌燈 1 組、壓力桶 1 個。

肆、水質管理：

- 一、飲用水設備應依規定定期檢驗水質狀況並公布之。
- 二、飲用水水質狀況之檢驗測定，由經中央主管機關認可之檢驗測定機構辦理採樣檢測，水質檢驗紀錄應保存二年，以備主管機關查核。
- 三、檢驗期程：每隔三個月檢測大腸桿菌群及總菌落數。
- 四、檢驗數量：依飲用水設備維護管理辦法第八條規定，每次應執行抽驗台數之比例為八分之一。
- 五、經檢驗不符合飲用水水質標準者，應立即採取下列措施：
 - (一)關閉進水水源，停止飲用。
 - (二)於飲用水設備明顯處懸掛告示警語。
 - (三)進行設備維修工作。
 - (四)自行定期檢驗知悉水質不符合飲用水水質標準後三日內向所在地主管機關申報水質檢驗數據。

前項設備維修工作完成後，應再進行水質複驗，其已符合飲用水水質標準者，應檢具符合飲用水水質標準之證明文件向所在地主管機關報請查驗，完成改善後，始得再供飲用。

伍、責任分工：

項目	內容	數量	期限	承辦	備註
維護	濾心更換	每部	每三個月	總務處	明裕歐化廚具(新營區裕民路 1-1 號)
	消毒 / 清洗	每部	每個月		

檢驗	水質檢驗	每季全部的 1 / 8	每三個月 (1.4.7.10)	總務處	△由臺南市教育局每年招標之得標廠商辦理水質檢驗。 △採樣以輪流方式，每季 2 台。
紀錄	維護紀錄	每部一張 張貼於飲水機旁		總務處	保存兩年備查
	水質檢驗紀錄	登錄在紀錄表		總務處	保存兩年備查

陸、預期效益：確保學校飲用水水源水質，維護學校師生健康。

柒、經費來源：學校相關經費項下支應。

捌、本辦法陳請校長核准後實施，修正時亦同。



臺南市柳營區重溪國小『健康促進評選』各項活動集錦

- 一、活動主題：學校物質環境改善—學生參與校園美化綠化
- 二、辦理時間：111.07.01~112.5.18
- 三、活動地點：重溪國小
- 四、活動內容：學生參與校園綠化與美化工作



學生利用閒置空地種植西瓜



學生利用風車排列校名裝置操場



每月到校園外人行道進行環境清潔



每月到校園外人行道進行環境清潔





臺南市柳營區重溪國小『健康促進評選』各項活動集錦

- 一、活動主題：學校物質環境改善—教室照明改善
- 二、辦理時間：111.07.01~112.5.18
- 三、活動地點：重溪國小
- 四、活動內容：學校提供健康與適合教師教學與學生學習的良好環境



教室舊式燈座

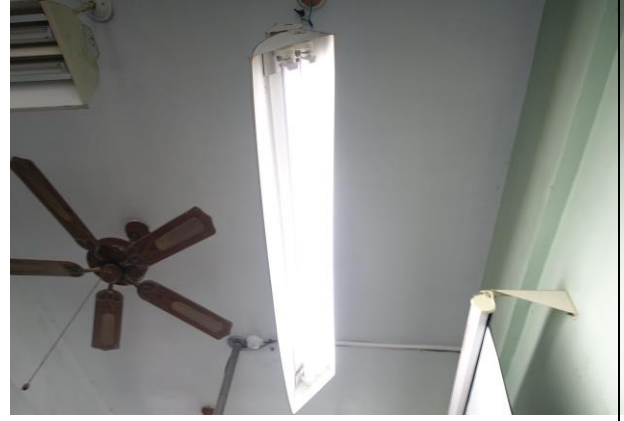

教室更換 LED 省電燈座

臺南市柳營區重溪國小教室採光測量紀錄表
測量日期：111年 08月 25日及111年 12月 05日

班級	黑板部分										課桌部分										時間 時分	天數 天	說明
	左上	上中	右上	中左	中中	中右	下左	下中	下右	左	中左	中中	中右	中左	中中	中右	後左	後中	後右	平均			
一甲	1109	1069	894	802	734	702	701	700	702	###	714	599	565	637	639	525	611	568	500	589			
二甲	813	806	879	705	700	700	699	700	###	500	514	349	539	648	689	525	684	693	592				
三甲	764	1069	800	634	822	700	701	711	755	###	504	564	589	516	595	576	595	629	665	578			
四甲	911	1019	750	609	886	630	730	700	601	###	620	550	501	690	663	610	811	757	712	657			
五甲	871	1039	816	865	852	720	837	719	863	###	805	786	734	828	884	770	778	826	773	786			
六甲	859	1160	709	720	859	671	720	707	725	###	500	417	501	512	519	609	604	707	635	556			
幼兒園	740	864	860	701	857	765	700	722	704	###	594	747	768	557	677	643	602	623	523	637			
音樂教室	729	860	643	827	870	700	768	763	659	###	811	564	632	623	682	590	928	721	688	693			
電腦教室	不用白板設備										504	549	565	708	786	907	616	788	838	697			

111 學年上學期教室採光測量紀錄表

臺南市柳營區重溪國小教室採光測量紀錄表
測量日期：112年 02月 0 9日及112年 02月 10日

班級	黑板部分										課桌部分										時間 時分	天數 天	說明
	左上	上中	右上	中左	中中	中右	下左	下中	下右	左	中左	中中	中右	中左	中中	中右	後左	後中	後右	平均			
一甲	1101	1069	834	812	750	712	616	581	551	###	724	600	325	638	639	535	612	580	501	585			
二甲	872	864	902	730	749	650	549	588	501	###	501	521	335	550	642	670	595	684	695	593	黑板燈光不足型中斷攝影		
三甲	868	1119	763	773	903	700	651	716	568	###	655	600	558	521	600	565	534	660	640	583	黑板燈光不足型中斷攝影		
四甲	911	1019	750	609	886	630	730	677	601	###	621	556	500	688	633	621	815	738	713	658			
五甲	877	1040	815	865	825	720	855	714	680	###	805	786	734	828	884	770	778	826	773	788			
六甲	930	1239	776	775	978	703	573	654	566	###	453	336	436	557	713	1259	839	969	816	739	黑板燈光不足型中斷攝影		
幼兒園	771	864	890	650	888	785	550	723	583	###	600	757	777	558	689	653	601	613	533	642	黑板燈光不足型中斷攝影		
音樂教室	729	865	650	830	896	650	758	780	560	###	812	565	633	633	698	589	938	731	699	700			
電腦教室	不用白板設備										515	550	575	706	775	903	651	799	828	700			
英文教室	951	1300	888	832	1011	888	600	685	809	###	633	650	842	771	751	966	713	822	816	777			

111 學年下學期教室採光測量紀錄表



臺南市 111 學年度重溪國民小學支持性環境學校物質環境 成果表

活動名稱	無菸無毒環境營造			
活動日期	參加對象	學生	家長	教職員工
1110801-1120531	參加人數	90	30	15
簡述活動內容	建立學校成為無菸無毒之環境，定期進行菸害防治宣導。			
佐證資料(宣導照片、計畫、紀錄、簽到表等)				
				
說明：川堂張貼顯眼之禁菸標誌		說明：校門口張貼學生繪製之禁菸作品		
				
說明：奇美醫院藥師到校進行宣導		說明：柳營衛生所護理師到校進行菸害宣導		