

## 果毅國小111年度防制學生藥物濫用多元適性教育活動實施計畫

### 一、依據：

111年度防制學生藥物濫用多元適性教育活動補助實施計畫

### 二、目的：

- (一)加強照顧弱勢家庭及高關懷家庭學童，讓學生在放學後可以留在學校受到妥善的照顧，不致於無人照顧流連在外，造成養成不良習性之後果。
- (二)透過多元化技藝課程，加強學生適應學校之學習生活與環境，並提高學生自我價值。
- (三)培養學生團隊合作學習的精神，增進弱勢學生成就感、榮譽感，重拾對自我的了解與信心，以期達成關懷弱勢、健全教育環境之目標。

### 三、辦理單位：果毅國小教導處

協辦單位：果毅社區發展協會、四健會

### 四、實施對象：招收2班，每班約16人，共預計招收32人

- (一)單親、隔代教養、低中低收入等弱勢學生。
- (二)放學回家後無家人可立即照顧之學生。
- (三)家庭失能、行為偏差等高關懷家庭及學生。

預估招收人數	分 類			
	藥物濫用個案	特定人員及符合事實認定原則	其他高關懷學生	一般學生
30	0	0	19	13

### 五、上課時間(低年級)

課程名稱	期程	星期	時間
視覺藝術 健康促進	1月1日-12月25日，共 <u>36</u> 週	一	12:40-17:30 (共6節)
表演藝術	1月1日-12月25日，共 <u>36</u> 週	二	16:00-17:30 (共2節)
樂音悠揚 食農食客	1月1日-12月25日，共 <u>36</u> 週	四	12:40-17:30 (共6節)
視覺藝術	1月1日-12月25日	五	14:20-17:30

健康促進	日，共 <u>36</u> 週		(共4節)
------	-----------------	--	-------

上課時間(中高年級)

課程名稱	期程	星期	時間
視覺藝術	1月1日-12月25日 共 <u>36</u> 週	一	16:00-17:30 (共2節)
視覺藝術	1月1日-12月25日 共 <u>36</u> 週	二	16:00-17:30 (共2節)
鼓動藝術	1月1日-12月25日 共 <u>36</u> 週	三	12:40-16:00 (共4節)
媒體科技	1月1日-12月25日 共 <u>36</u> 週	四	16:00-17:30 (共2節)
鼓動藝術	1月1日-12月25日 共 <u>36</u> 週	五	16:00-17:30 (共2節)

六、課程內容:採取防制藥物濫用議題融入方式進行。

(一)低年級班:

課程名稱	課程內容簡介
視覺藝術	超輕土造型設計、反毒海報設計、牆壁彩繪、絲瓜絡裝飾、繪本欣賞、創意剪紙、創意繪畫
健康促進	團康活動、躲避球、樂樂棒、跳遠、呼拉圈、跳繩、田徑、籃球、三人制棒球、體能運動
樂音悠揚	小提琴-基本小提琴介紹、樂理課、基本右手拉奏訓練及左手手指訓練、A弦按弦拉奏教學、D弦按弦拉奏教學、G弦按弦拉奏教學、E弦按弦拉奏教學、音樂成果展、童謠、歌曲演奏 直笛演奏教學
表演藝術	反毒角色扮演、肢體律動開發
食農食客	農事體驗、健康飲食、飲食習慣、在地農產認識

(二)中高年級班:

課程領域	課程內容
鼓動藝術	太鼓:花鼓燈、大破連環(鼓樂段、排鼓段、總複習); 舞龍八部曲
媒體科技	智慧機器人語言、雷射雕刻、太陽能板的運用、科普課程、微電影製作、攝影
視覺藝術	超輕土造型設計、反毒海報設計、牆壁彩繪、絲瓜絡裝飾、繪本欣賞、創意剪紙、創意繪畫

### 七、師資

課程名稱	姓名	學經歷
鼓動藝術	康素萍	台南藝術大學 太鼓協會考試二級
媒體科技	何智平	果毅國小資訊教師
樂音悠揚	潘怡如	美國堪薩斯州大學 在地藝術家
食農食客 表演藝術 媒體科技	柯博翔	樹德科技大學表演藝術系 創意工作室
視覺藝術	吳育奇	雲林科技大學室內設計 美術教師
視覺藝術	黃芯微	果毅國小教師

### 九、聯絡人

職稱	姓名	連絡電話	手機
教導主任	陳怡紋	(06)6231310#112	0987-925705

### 十、經費概算表

項目	數量	單價	合計	備註
授課教師鐘點費	1,080節	320	345,600	
協同教師鐘點費	180節	320	57,600	媒體科技課程、 小提琴課程
教學材料費	1式	50,000	50,000	依課程內容核實 報支

外聘教師勞保雇 主負擔費用	1式	12,292	12,292	
補充保費	1式	8,508	8,508	
雜支	1式	10,000	10,000	
合計			484,000	

十二、教學材料內容概算表：

編號	課程	採購材料內容	金額(元)
1	視覺藝術	超輕土、紙張、顏料、色紙、紙黏土、雕刻刀、木片、燈光……等相關教學材料	10000
2	鼓動藝術	鼓棒、鼓架、練習鼓、表演服裝道具、播音器……等相關教學器材	13000
3	樂音悠揚	琴墊、琴弓、琴弦(鋼弦)、直笛、樂譜、小提琴、正版CD、線材、音箱……等相關教學週邊物品	3000
4	媒體科技	3D列印線匣、mobt素材、雷雕耗材、機器人、科學材料、職探體驗等相關週邊物品	10000
5	食農食客	繪本、書籍、印刷、展示版、農事體驗材料、飲食材料…等相關教學材料。	7000
6	健康促進	相關體育器材、清潔用品…等相關用品	7000
總計		50,000	

十一、本計畫奉核准後實施,修正時亦同。

承辦人

教師兼代  
教導主任 陳怡紋

主計

教師兼代  
教導主任 陳怡紋

校長

果毅國小  
校長 林威旭

112 年度校園拒毒萌芽實施計畫補助經費申請表(學校)

申請學校	果毅國小
計畫經費	壹萬捌仟肆佰捌拾陸元
附件	<input checked="" type="checkbox"/> 經費申請表 <input checked="" type="checkbox"/> 參加名冊

## 壹、活動規劃：

### 一、目的：

培育有志從事反毒教育義務服務學生擔任校園反毒領航員，於校園中藉由同儕經驗協助師長擴展反毒觀念與知能，藉以建立校內班級反毒風氣，營造健康清新校園環境。

### 二、實施方式：

(一)計畫期程：112年1月1日至112年12月31日止。

(二)校園公開宣導：

1. 指導老師輔導校園反毒領航員製作反毒文宣作品，於學校合宜場地公佈展示並利用作品進行入班解說，以加強宣導學生反毒意識。
2. 結合社區、家長會、公益團體等單位，運用學校相關週集會、校慶、園遊會、社區活動等相關時機，利用反毒標語手版或搭配反毒教具或文宣DM等輔助工具，對全體師生、學生家長及社區民眾進行反毒宣導。

(三)參訪活動：

1. 參加教育部112年反毒博覽會「校園反毒領航員大會師」活動，透過活動授證儀式強化學生榮譽心，並藉由創意進場、闖關活動及臺南市反毒攤位宣導服務等模式，可彰顯臺南市多元反毒特色文化，強化學生反毒知能及榮譽心。
2. 結合臺南市反毒宣導活動相互觀摩或辦理參訪反毒相關專業機構(如：國立中正大學防制藥物濫用教育中心)，提升師生及家長對毒品認識。

三、參加人數：3位(2位學生、1位老師)

### 四、活動經費概算明細：

預訂時間	辦理宣導項目	工作內容	
112/01-04	反毒領航員培訓及製作反毒宣導物品	指導老師對反毒領航員實施口語、肢體等訓練及指導創作反毒文宣	
112/05	校園反毒宣導	辦理集會戲劇宣導、結合社區母親節感恩活動進行反毒宣導、辦理全校入班宣導。	
112/07		結合暑期夏令營活動進行宣導。	
112/09	參加教育部全國反毒博覽會	參加領航員授證儀式，協助臺南市反毒攤位服務宣導。	
112/09	校園反毒宣導	結合友善校園週、班親會進行宣導。	
112/10		進行低年級入班反毒宣導	
112/11		辦理集會戲劇宣導、結合萬聖節闖關活動進行反毒宣導	
112/12	成果繳交	彙整宣導成果並陳報收件單位彙辦	

五、活動經費概算明細：

經費項目	單價(元)	數量	總價	說明
物品費	8000	1	8000	製作反毒宣導道具器材所需材料耗材費用
鐘點費	8800	1	8800	指導老師於課後(餘)時間協助訓練指導學生完成校園反毒宣導道具製作、宣導練習等相關事宜；22小時*400元=8,800元
補充保費	186	1	186	以鐘點費2.11%編列。(上限190元)
雜支	1500	1	1500	辦公事務用品如文具、紙張、資訊耗材、資料夾、郵資等。
合計			18486	單位：新臺幣元

六、預期效益

1. 培育校園反毒領航員，使領航員熟知反毒觀念及新興毒品的認知，藉由向同儕宣導擴散反毒觀念與知能。
2. 奠定校內班級反毒及拒毒的良好基礎，進而營造健康無毒校園環境。
3. 透過節日融合拒毒概念，加深藥物濫用防治印象，達到由學校帶領學生，同儕共學，再從學生影響家庭之功效。

聯絡人	鍾曜宇	聯絡電話 行動電話	(06)6231310#115 0963-771700
聯絡地址	臺南市柳營區果毅里 61 號	電子信箱	james1205.crossover@gmail.com

承辦人：**教師兼學務組長鍾曜宇** 主任 **教師兼代課主任陳怡紋** 會計主任：**會計室主任劉珈吟** 校長：**果毅國小校長林威旭**

參加名冊

編號	拒毒萌芽計畫名單				學校聯絡資訊
	學校名稱	級職/班級	姓名	飲食	
1	果毅國小	指導老師	鍾曜宇	葷	1、學校聯絡人職稱及姓名： 學務組長 鍾曜宇 2、公務電話：06-6231310 3、行動電話：0963-771700 4、飲食-葷：4員；素：0員。
		指導老師	莊亞宜	葷	
		五年甲班	潘晴	葷	
		五年甲班	蔡佩蓉	葷	

備註：本局依本計畫參訪活動需求，從本次所報名學校中，指派其中一校承辦相關參訪活動。



# 112年教育部體育署補助高級中等以下 學校推動高爾夫運動實施計畫

## 臺南市柳營區果毅國小112年度推動高爾夫 運動實施計畫

新成立社團       非新成立社團

計畫負責人：鍾曜宇

連絡電話：06-6231310#115

電子信箱：james1205.crossover@gmail.com

111年10月5日

# 目 錄

(請依計畫內容編排頁碼)

一、	依據.....	3
二、	目的.....	3
三、	背景說明及實施方式.....	3
四、	成員招募規劃.....	5
五、	社團活動內容規劃.....	6
六、	活動場地設施規劃.....	7
七、	參賽規劃.....	8
八、	經費需求.....	8
九、	預期效益.....	9
附件一	經費項目表.....	10

## 臺南市柳營區果毅國小112年度推動高爾夫運動實施計畫

### 一、依據：

南市體競字第 1111153722 號函領教育部體育署辦理「112 年補助高級中等以下學校推動高爾夫運動實施計畫」。

### 二、目的：

- (一)配合教育部體育署政策，培育國家優勢運動項目—高爾夫球之人才。
- (二)發揚全人之教育理念，培育學生良好之運動知能，探索、啟發其運動動機和興趣，促進規律運動習慣之養成。
- (三)提升學童高爾夫認知、技巧，落實扎根計畫之推動。

### 三、背景說明

本校位於臺南市柳營區果毅後地帶，學區包含神農里、果毅里，傳統散居農業村落星布。居民多以從事農業種植與雜（零）工為生，民風純樸而有規律。學生家庭背景單純，性情大都活潑好動、開朗樂觀，非常適合推展體育教學活動。家長及社區對學校的體育教學與推廣均贊同與支持。其次，本校校園優美靜謐、腹地寬廣、綠地比例高，視野開闊，外部干擾少，師生進行教學學習活動十分安全。再者，學校附近30分鐘車程內就有柳營「太康高爾夫球場」、官田「嘉南高爾夫球場」、新營「田園高爾夫球場」…等環境優美、設施完善的教學場地，非常適合作為學校社團教學的延伸，以及移地訓練的基地。因此本校擁有得天獨厚的內、外在條件，推展高爾夫球教學課程，豐富學生的學習經驗，培育未來可能的高爾夫球人才，故規畫成立高爾夫球社團。

#### (一)申請本計畫緣由：

高爾夫球運動不受限於身高及體型，且學校推動不需太大場地，可從設計推桿遊戲引發興趣，再透過基本動作練習、關卡設計、障礙排除等課程，讓學生從遊戲中學習。且高爾夫屬於低強度換氣需求之運動，除了可以促進學生體適能發展，亦能提倡學生終生運動的好習慣，故規劃成立高爾夫球社團。

#### (二)學校基本資料

1. 學校所在區域(鄉、鎮、市、區)：臺南市柳營區果毅國小
2. 學校所在區域30分鐘車程內，是否有高爾夫球場地：

是，場地名稱：台糖高爾夫-太康練習場、嘉南高爾夫球場、田園高爾夫球場

否

3. 學校所在地區：

一般地區 原住民地區 非山非市 偏遠 特偏 極偏地區

4. 設有體育班(發展高爾夫運動種類)：是；否

5. 設有基訓站(高爾夫)：是；否

6. 總班級數：6

7. 總學生數：82

8. 三級銜接輸送機制：(請於該教育階段打V，並填寫校名)

國小：果毅國小→ 國中：中→ 高中：\_\_\_\_\_

### (三)球隊基本資料

1. 成立年數：  0  年。

2. 球員人數：(如為完全中學，請詳述各階段人數)

(1)代表隊：男  0  人，女  0  人，總計  0  人(其中原住民學生  0  人)

(2)社 團：男  0  人，女  0  人，總計  0  人(其中原住民學生  0  人)

3. 參賽年數：  0  年。

4. 參賽級別：縣市 全國(含區域性) 國際(可複選)

### (四)指導教練基本資料：

教練名字：徐清崧 教練

學經歷：陸軍官校正期76年班 畢業

專業證照：中華民國高爾夫球協會 B級教練證

### (四)實施方式：

採運動社團方式進行教學，由學校聘請專業教練，以團體施教及隨機個別指導等方法進行教學。

## 四、成員招募規劃

招募本校約20名有興趣學習高爾夫球運動之學生，採小班制教學，成

立高爾夫球運動社團，利用每周三上午兩節課的社團時間，外聘專長師資協助教學指導。

(一)實施對象為3~6年級學生，採自由報名方式。

(二)每年8月(學年初)招募新成員。

(三)利用每週之社團時間，聘請專業教練到校指導學生。

### 五、社團活動內容規劃

練習時間：

雙數週之星期六第一節~第四節時間。

表1

平日練習時間規劃表

填寫說明：A：於校內場地訓練；B：於校外練習場或球場訓練。

節次 \ 星期	一	二	三	四	五	六
第一節前						
第一節						A
第二節						A
第三節						A
第四節						A
第五節						
第六節						
第七節						
第八節						
時數小計						
時數總計	4小時					
說明	平均每週於校內場地練習時間共1天，4小時。					

(二)練習地點：

(一)校內練習空間：

序號	實施地點	現有設備	備註
1	校內高爾夫球練習場、操場中央草皮	推桿練習器、高爾夫球推桿、高爾夫球	

(三)練習內容及方法

(一)校內揮桿練習：利用早自修時間或第二節下課時間，於校內簡易練習場，利用高爾夫空心球與7號鐵桿，指導學生進行揮桿練習，或利用推桿練習器進行推桿練習。

(二)練習場合作模式：利用週六上午或寒暑假時間，安排教練至校進行揮桿基本動作指導。

## 六、動場地設施規劃

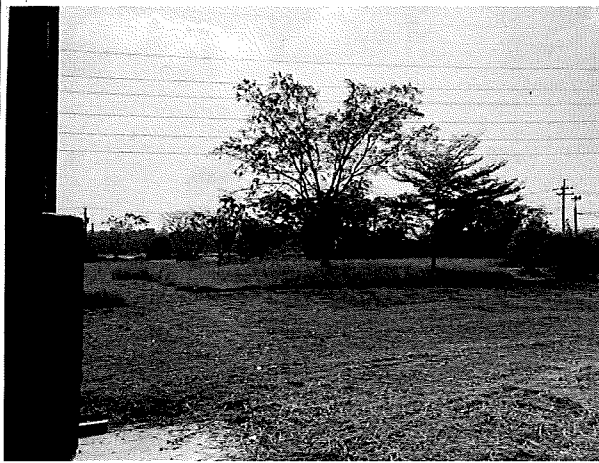

風雨球場後空地 1



風雨球場後空地 2



風雨球場後空地 3



風雨球場後空地 4

### (一)場地使用、維護及安全管理：

- (1)場地使用：每一次的使用需填寫場地使用紀錄，僅開放學校師生使用。
- (2)場地維護及安全：平時安排學生於打掃時間打掃環境及安心上工協助場地整理，設置防護網以免球飛至校外。  
定期做安全評估及廠商到場保養。

### (3) 擬購置之器材及設備：

1. 簡易高爾夫練習場1座。
2. 打擊墊組1組
3. 推桿練習器組2組
4. 矯正訓練組1組
5. 練習鐵桿組3組

6. 高爾夫安全球500顆

7. 練習推桿組2組

8. 模擬擊準練習組1組

(4) 整建場地之規劃：無。(本校有平整的草地，且設備均為移動式，故無需整建場地)

#### 七、成員參賽規劃

無。

八、經費需求：新臺幣148000元。

#### 九、預期效益

(一) 培養學生喜愛高爾夫球，並能持續練習，讓臺南市高爾夫球運動紮根茁壯。

(二) 持續參加臺南市年度高爾夫球運動擊準及擊遠賽，目標進入決賽。

(三) 提供平台延伸偏鄉學童學習領域，拓展其學習視野。

## 教育部體育署補助高級中等以下學校推動高爾夫運動實施計畫經費編列基準表

(單位：新臺幣元)

經費項目	編列基準	備註
教練鐘點費	<p>(一) 國內教練：應依其級別支應教練費，每人每天補助1,200至1,600元，依實際天數覈實計算。軍公教人員擔任各級運動代表隊教練者，得支給教練費用。其支給基準，由各該主辦單位視各該活動範圍、難易複雜程度及所需專業知識訂定之，最高以不超過1,600元，其已支領教練費者，不得再報支加班費或其他酬勞。</p> <p>(二) 國際級教練：依教育部運動發展基金輔導全國性民間體育團體聘用國際級教練作業要點辦理。外籍教練有特殊專長或屬訓練專家者，得依《各機關聘請國外顧問、專家及學者來臺工作期間支付費用最高標準表》規定辦理。</p>	編列基準為參考原則，另須依據各縣市政府所訂補助學校體育類鐘點教練費作業要點為主。
打擊練習場 擊球費	<p>(一) 限運動社團申請。</p> <p>(二) 核實編列</p>	
住宿費	核實編列	
雜費	核實編列	
交通費	依國內出差旅費報支要點辦理。	
保險費	核實編列	須檢附收據及保險單相關證明文件。
場地租借	依各該租用場地規範辦理。	
訓練營養 補助費	單價不得超過新臺幣一萬元	
擊球費	<p>(一) 限非新成立運動代表隊申請。</p> <p>(二) 代表隊選手一年內曾參與中華民國高爾夫協會辦理之全國業餘高爾夫分區月賽(北、中、南、東區)(A、B、C、D組)並取得分區各組男、女前5名、中華民國高爾夫協會辦理之全國小學高爾夫錦標賽(3、6、9、12月)(中年級組、高年級組)且取得各組男、女前5名、中華民國高爾夫協會辦理之全國業餘高爾夫季錦標賽(春、夏、秋、冬)(A、B組)且取得各組男、女前5名，得申請本項目。</p> <p>(三) 符合前開條件者，一人至多補助新臺幣一萬二千元，且同一人不得重複編列；每校至多補助三萬六千元。</p>	核銷時需檢附實際支用單據，並以教育部體育署所公告合格之高爾夫球場為限。
器材設備費 (經常門)	單價不得超過新臺幣一萬元。	

器材設備費 (資本門)	以購置單價一萬元以上高爾夫運動訓練器材設備為限。	
----------------	--------------------------	--

範例(下表可依實際情況自行增刪)

申請表

教育部體育署補助計畫項目經費

核定表

申請單位：台南市柳營區果毅國小 計畫名稱：112年補助高級中等以下學校推動高爾夫運動實施計畫							
<input checked="" type="checkbox"/> 新成立 <input type="checkbox"/> 非新成立 <input type="checkbox"/> 運動代表隊 <input checked="" type="checkbox"/> 運動社團							
計畫期程：112年1月1日至 112年12月31日							
計畫經費總額：148000元，向本署申請補助金額：148000元，自籌款：0元							
經費項目	細目	計畫經費明細				體育署核定情形 (申請單位請勿填寫)	
		單價(元)	數量	總價(元)	說明	計畫金額(元)	補助金額(元)
組訓費	教練鐘點費	400	120	48,000			
	打擊練習場擊球費				限運動社團支用		
參賽旅運費	住宿費						
	雜費						
	交通費						
	保險費						
	小計			48000			
移地訓練費	場地租借						
	住宿費						
	雜費						
	交通費						
	保險費						
	小計						

申請表

## 教育部體育署補助計畫項目經費

核定表

申請單位： 台南市柳營區果毅國小	計畫名稱： 112年補助高級中等以下學校推動高爾夫
運動實施計畫 <input checked="" type="checkbox"/> 新成立 <input type="checkbox"/> 非新成立 <input type="checkbox"/> 運動代表隊 <input checked="" type="checkbox"/> 運動社團	

計畫期程：112年1月1日至 112年12月31日

計畫經費總額：148000元，向本署申請補助金額：148000元，自籌款：0元

	小計						
訓練營養補助費							
	小計						
擊球費					限非新成立運動代表隊支用		
	小計						
器材設備費(資本門)							
	小計						
	打擊墊組	10000	1		10000		
	推桿練習器組	10000	1		10000		
	練習鐵桿組	10000	3		30000		
練習推桿組	10000	2		20000			
模擬擊準練習組	30000	1		30000			

申請表

## 教育部體育署補助計畫項目經費

核定表

申請單位：台南市柳營區果毅國小		計畫名稱：112年補助高級中等以下學校推動高爾夫	
		運動實施計畫	
		<input checked="" type="checkbox"/> 新成立 <input type="checkbox"/> 非新成立 <input type="checkbox"/> 運動代表隊 <input checked="" type="checkbox"/> 運動社團	
計畫期限：112年1月1日至 112年12月31日			
計畫經費總額：148000元，向本署申請補助金額：148000元，自籌款：0元			
	小計	100000	
	合 計	148000	體育署 核定補助  元
承辦 單位 	主(會)計 單位 	機關學校首長 或團體負責人 	體育署 承辦人  體育署 單位主管
備註： 1、同一計畫向本部及其他機關申請補助時，應於計畫項目經費申請表內，詳列向本部及其他機關申請補助之項目及金額，如有隱匿不實或造假情事，本部應撤銷該補助案件，並收回已撥付款項。 2、補助計畫除依本要點第4點規定之情形外，以不補助人事費、內部場地使用費及行政管理費為原則。 3、申請補助經費，其計畫執行涉及需依「政府機關政策文宣規劃執行注意事項」、預算法第62條之1及其執行原則等相關規定辦理者，應明確標示其為「廣告」，且揭示贊助機關(教育部)名稱，並不得以置入性行銷方式進行。			補助方式： <input checked="" type="checkbox"/> 全額補助 <input type="checkbox"/> 部分補助(指定項目補助) <input type="checkbox"/> 是 <input type="checkbox"/> 否 【補助比率 %】  餘款繳回方式： <input type="checkbox"/> 繳回 (請敘明依據) 未執行項目。 <input type="checkbox"/> 不繳回(請敘明依據) 已執行項目，仍有結餘款。