

臺南市下營區甲中國小 111 學年度健康促進學校評選

4-1-1-1 學校藉由控制和改善環境中可能對人體健康有害的因素以提供適合教師教學及學生學習的良好環境

【檢附最近 4 學期安全檢核表紀錄】

110 學年度第一學期 校園安全檢核表(110.8.11)

校園安全檢核表

學校名稱：臺南市下營區甲中國國民小學

檢核日期：110 年 8 月 11 日

項次	項目	安全檢核應注意要點	查核結果	建議處置方式
1	一般事項	校舍興建、修繕時，應設置安全圍籬及警告標示以維安全	<input type="checkbox"/> 否 <input checked="" type="checkbox"/> 是	
2.		確實執行各項公共設施定期檢查、保養、維護	<input type="checkbox"/> 否 <input checked="" type="checkbox"/> 是	
4		逃生與疏散路線是否堆積雜物影響通行	<input checked="" type="checkbox"/> 否 <input type="checkbox"/> 是	
5		危險物品儲放及管理是否符合安全	<input type="checkbox"/> 否 <input checked="" type="checkbox"/> 是	
6		電源線路開關是否有裸露及不正常使用狀況	<input checked="" type="checkbox"/> 否 <input type="checkbox"/> 是	
			各類門鎖是否故障損壞，電動門（鐵捲門）啟動時是否有警示管理	<input type="checkbox"/> 否 <input checked="" type="checkbox"/> 是
7	消防設備	警報及照明設施是否正常良好	<input type="checkbox"/> 否 <input checked="" type="checkbox"/> 是	
8		滅火器及消防箱（栓）相關設備是否正常良好	<input type="checkbox"/> 否 <input checked="" type="checkbox"/> 是	
9	校舍建物外觀	是否移位、傾斜、下陷	<input checked="" type="checkbox"/> 否 <input type="checkbox"/> 是(拍照存查，建議專業人員訪視處理)	
		外牆磁磚(混凝土)是否剝落或有滲漏水現象	<input checked="" type="checkbox"/> 否 <input type="checkbox"/> 是(限期改善)	
10	伸縮縫或建築物間隔	寬度是否明顯改變	<input checked="" type="checkbox"/> 否 <input type="checkbox"/> 是，寬度變小或碰撞，裝修材脫落(拍照存查，建議專業人員訪視處理) <input type="checkbox"/> 是，寬度變大，伸縮縫脫離(拍照存查，建議專業人員訪視處理)	
11	地下室	樑、樓版、牆壁是否有滲漏水現象	<input checked="" type="checkbox"/> 否 <input type="checkbox"/> 是(限期改善)	
12	樑柱、牆壁、樓地板(含一樓地板)	是否有裂縫	<input checked="" type="checkbox"/> 否 <input type="checkbox"/> 是，既有裂縫加長加寬(拍照存查並註明裂縫變化情形) <input type="checkbox"/> 是，但裂縫寬度小於 0.4 公厘(建議持續檢視) <input type="checkbox"/> 是，且裂縫寬度大於 0.4 公厘(拍照存查並註明裂縫寬度，建議專業人員訪視處理)	
		混凝土保護層是否剝落	<input checked="" type="checkbox"/> 否 <input type="checkbox"/> 是，但無磚塊或鋼筋外露(建議修復) <input type="checkbox"/> 是，且有磚塊或鋼筋外露(拍照存查，建議專業人員訪視處理)	
		是否有傾斜或穿透性開裂	<input checked="" type="checkbox"/> 否 <input type="checkbox"/> 是(拍照存查，建議專業人員訪視處理)	

臺南市下營區甲中國小 111 學年度健康促進學校評選

13	屋頂	屋頂通道門是否變形	<input checked="" type="checkbox"/> 否 <input type="checkbox"/> 是(限期改善)	
		屋頂防水層表面是否損壞(如長雜草等)	<input checked="" type="checkbox"/> 否 <input type="checkbox"/> 是(限期改善)	
		排水管道是否通暢	<input checked="" type="checkbox"/> 是 <input type="checkbox"/> 否(限期改善)	
		女兒牆是否損壞	<input checked="" type="checkbox"/> 否 <input type="checkbox"/> 是(限期改善)	
		水塔是否有裂縫	<input checked="" type="checkbox"/> 否 <input type="checkbox"/> 是, 但裂縫寬度小於 0.4 公厘(建議修復) <input type="checkbox"/> 是, 且裂縫寬度大於 0.4 公厘(拍照存查並註明裂縫寬度, 建議專業人員訪視處理)	
		水塔固定設施是否鬆脫	<input checked="" type="checkbox"/> 否 <input type="checkbox"/> 是(限期改善)	
		鋼棚是否鏽蝕或螺栓鬆脫	<input checked="" type="checkbox"/> 否 <input type="checkbox"/> 是(限期改善)	
14	建物附屬設備	室內懸吊物(如天花板、燈具、吊扇、影視設備等)之固定設施是否鬆脫	<input checked="" type="checkbox"/> 否 <input type="checkbox"/> 是(限期改善)	
		高度 1.5 公尺以上櫥櫃是否有穩固之固定設施	<input checked="" type="checkbox"/> 是 <input type="checkbox"/> 否(限期改善)	
		門窗玻璃是否變形	<input checked="" type="checkbox"/> 否 <input type="checkbox"/> 是(限期改善)	
		樓梯扶手、護網與欄杆是否牢固	<input checked="" type="checkbox"/> 是 <input type="checkbox"/> 否(限期改善)	
15	其他			
檢查結果 補充說明 及建議處 置、因應 作為				

※ 本自主檢查表所定檢查項目僅供參考，各校得視個別狀況及需求自行增刪。

※ 拍照存查者須註明拍照日期、時間及位置，並列為本表格附件。

校舍安全檢核小組	吳靜惠 吳靜惠 吳靜惠 許鈴慧 邱麗英 周俊霖 顏慧生
----------	--------------------------------

承辦人：教師兼任 吳靜惠 總務主任

總務主任：教師兼任 吳靜惠 總務主任

校長：

甲中國小 周俊霖 校長

臺南市下營區甲中國小 111 學年度健康促進學校評選

110 學年度第二學期 校園安全檢核表(111.2.10)

校園安全檢核表

學校名稱：臺南市下營區甲中國民小學

檢核日期：111 年 2 月 10 日





項次	項目	安全檢核應注意要點	查核結果	建議處置方式
1	一般事項	校舍興建、修繕時，應設置安全圍籬及警告標示以維安全	<input type="checkbox"/> 否 <input checked="" type="checkbox"/> 是	
2.		確實執行各項公共設施定期檢查、保養、維護	<input type="checkbox"/> 否 <input checked="" type="checkbox"/> 是	
4		逃生與疏散路線是否堆積雜物影響通行	<input checked="" type="checkbox"/> 否 <input type="checkbox"/> 是	
5		危險物品儲放及管理是否符合安全	<input type="checkbox"/> 否 <input checked="" type="checkbox"/> 是	
6		電源線路開關是否有裸露及不正常使用狀況	<input checked="" type="checkbox"/> 否 <input type="checkbox"/> 是	
		各類門鎖是否故障損壞，電動門（鐵捲門）啟動時是否有警示管理	<input type="checkbox"/> 否 <input checked="" type="checkbox"/> 是	
7	消防設備	警報及照明設施是否正常良好	<input type="checkbox"/> 否 <input checked="" type="checkbox"/> 是	
8		滅火器及消防箱（栓）相關設備是否正常良好	<input type="checkbox"/> 否 <input checked="" type="checkbox"/> 是	
9	校舍建物外觀	是否移位、傾斜、下陷	<input checked="" type="checkbox"/> 否 <input type="checkbox"/> 是(拍照存查，建議專業人員訪視處理)	
		外牆磁磚(混凝土)是否剝落或有滲漏水現象	<input type="checkbox"/> 否 <input checked="" type="checkbox"/> 是(限期改善)	
10	伸縮縫或建築物間隔	寬度是否明顯改變	<input checked="" type="checkbox"/> 否 <input type="checkbox"/> 是，寬度變小或碰撞，裝修材脫落(拍照存查，建議專業人員訪視處理) <input type="checkbox"/> 是，寬度變大，伸縮縫脫離(拍照存查，建議專業人員訪視處理)	
11	地下室	樑、樓版、牆壁是否有滲漏水現象	<input checked="" type="checkbox"/> 否 <input type="checkbox"/> 是(限期改善)	
12	樑柱、牆壁、樓地板(含一樓地板)	是否有裂縫	<input checked="" type="checkbox"/> 否 <input type="checkbox"/> 是，既有裂縫加長加寬(拍照存查並註明裂縫變化情形) <input type="checkbox"/> 是，但裂縫寬度小於 0.4 公厘(建議持續檢視) <input type="checkbox"/> 是，且裂縫寬度大於 0.4 公厘(拍照存查並註明裂縫寬度，建議專業人員訪視處理)	
		混凝土保護層是否剝落	<input checked="" type="checkbox"/> 否 <input type="checkbox"/> 是，但無磚塊或鋼筋外露(建議修復) <input type="checkbox"/> 是，且有磚塊或鋼筋外露(拍照存查，建議專業人員訪視處理)	
		是否有傾斜或穿透性開裂	<input checked="" type="checkbox"/> 否 <input type="checkbox"/> 是(拍照存查，建議專業人員訪視處理)	

臺南市下營區甲中國小 111 學年度健康促進學校評選

13	屋頂	屋頂通道門是否變形	<input checked="" type="checkbox"/> 否 <input type="checkbox"/> 是(限期改善)	
		屋頂防水層表面是否損壞(如長雜草等)	<input checked="" type="checkbox"/> 否 <input type="checkbox"/> 是(限期改善)	
		排水管道是否通暢	<input checked="" type="checkbox"/> 是 <input type="checkbox"/> 否(限期改善)	
		女兒牆是否損壞	<input checked="" type="checkbox"/> 否 <input type="checkbox"/> 是(限期改善)	
		水塔是否有裂縫	<input checked="" type="checkbox"/> 否 <input type="checkbox"/> 是, 但裂縫寬度小於 0.4 公厘(建議修復) <input type="checkbox"/> 是, 且裂縫寬度大於 0.4 公厘(拍照存查並註明裂縫寬度, 建議專業人員訪視處理)	
		水塔固定設施是否鬆脫	<input checked="" type="checkbox"/> 否 <input type="checkbox"/> 是(限期改善)	
14	建物 附屬 設備	室內懸吊物(如天花板、燈具、吊扇、影視設備等)之固定設施是否鬆脫	<input checked="" type="checkbox"/> 否 <input type="checkbox"/> 是(限期改善)	
		高度 1.5 公尺以上櫥櫃是否有穩固之固定設施	<input checked="" type="checkbox"/> 是 <input type="checkbox"/> 否(限期改善)	
		門窗玻璃是否變形	<input checked="" type="checkbox"/> 否 <input type="checkbox"/> 是(限期改善)	
		樓梯扶手、護網與欄杆是否牢固	<input checked="" type="checkbox"/> 是 <input type="checkbox"/> 否(限期改善)	
15	其他			
檢查結果 補充說明 及建議處 置、因應 作為				

※ 本自主檢查表所定檢查項目僅供參考, 各校得視個別狀況及需求自行增刪。

※ 拍照存查者須註明拍照日期、時間及位置, 並列為本表格附件。

校舍安全檢核小組	<div style="display: flex; justify-content: space-between; align-items: center;"> <div style="text-align: center;">  吳靜惠 </div> <div style="text-align: center;">  陳玲玲 </div> <div style="text-align: center;">  許鈴生 </div> <div style="text-align: center;">  周俊霖 </div> </div>
----------	---

承辦人：

總務主任：

校長：



臺南市下營區甲中國小 111 學年度健康促進學校評選

111 學年度第一學期 校園安全檢核表(111.8.26)

校園安全檢核表

學校名稱：臺南市下營區甲中國國民小學

檢核日期：111 年 8 月 26 日

項次	項目	安全檢核應注意要點	查核結果	建議處置方式
1	一般事項	校舍興建、修繕時，應設置安全圍籬及警告標示以維安全	<input type="checkbox"/> 否 <input checked="" type="checkbox"/> 是	
2.		確實執行各項公共設施定期檢查、保養、維護	<input type="checkbox"/> 否 <input checked="" type="checkbox"/> 是	
4		逃生與疏散路線是否堆積雜物影響通行	<input checked="" type="checkbox"/> 否 <input type="checkbox"/> 是	
5		危險物品儲放及管理是否符合安全	<input type="checkbox"/> 否 <input checked="" type="checkbox"/> 是	
6		電源線路開關是否有裸露及不正常使用狀況	<input checked="" type="checkbox"/> 否 <input type="checkbox"/> 是	
			各類門鎖是否故障損壞，電動門（鐵捲門）啟動時是否有警示管理	<input type="checkbox"/> 否 <input checked="" type="checkbox"/> 是
7	消防設備	警報及照明設施是否正常良好	<input type="checkbox"/> 否 <input checked="" type="checkbox"/> 是	
8		滅火器及消防箱（栓）相關設備是否正常良好	<input type="checkbox"/> 否 <input checked="" type="checkbox"/> 是	
9	校舍建物外觀	是否移位、傾斜、下陷	<input checked="" type="checkbox"/> 否 <input type="checkbox"/> 是(拍照存查，建議專業人員訪視處理)	
		外牆磁磚(混凝土)是否剝落或有滲漏水現象	<input checked="" type="checkbox"/> 否 <input type="checkbox"/> 是(限期改善)	
10	伸縮縫或建築物間隔	寬度是否明顯改變	<input checked="" type="checkbox"/> 否 <input type="checkbox"/> 是，寬度變小或碰撞，裝修材脫落(拍照存查，建議專業人員訪視處理) <input type="checkbox"/> 是，寬度變大，伸縮縫脫離(拍照存查，建議專業人員訪視處理)	
11	地下室	樑、樓版、牆壁是否有滲漏水現象	<input checked="" type="checkbox"/> 否 <input type="checkbox"/> 是(限期改善)	
12	樑柱、牆壁、樓地板(含一樓地板)	是否有裂縫	<input checked="" type="checkbox"/> 否 <input type="checkbox"/> 是，既有裂縫加長加寬(拍照存查並註明裂縫變化情形) <input type="checkbox"/> 是，但裂縫寬度小於 0.4 公厘(建議持續檢視) <input type="checkbox"/> 是，且裂縫寬度大於 0.4 公厘(拍照存查並註明裂縫寬度，建議專業人員訪視處理)	
		混凝土保護層是否剝落	<input checked="" type="checkbox"/> 否 <input type="checkbox"/> 是，但無磚塊或鋼筋外露(建議修復) <input type="checkbox"/> 是，且有磚塊或鋼筋外露(拍照存查，建議專業人員訪視處理)	
		是否有傾斜或穿透性開裂	<input checked="" type="checkbox"/> 否 <input type="checkbox"/> 是(拍照存查，建議專業人員訪視處理)	

臺南市下營區甲中國小 111 學年度健康促進學校評選

13	屋頂	屋頂通道門是否變形	<input checked="" type="checkbox"/> 否 <input type="checkbox"/> 是(限期改善)	
		屋頂防水層表面是否損壞(如長雜草等)	<input checked="" type="checkbox"/> 否 <input type="checkbox"/> 是(限期改善)	
		排水管道是否通暢	<input checked="" type="checkbox"/> 是 <input type="checkbox"/> 否(限期改善)	
		女兒牆是否損壞	<input checked="" type="checkbox"/> 否 <input type="checkbox"/> 是(限期改善)	
		水塔是否有裂縫	<input checked="" type="checkbox"/> 否 <input type="checkbox"/> 是, 但裂縫寬度小於 0.4 公厘(建議修復) <input type="checkbox"/> 是, 且裂縫寬度大於 0.4 公厘(拍照存查並註明裂縫寬度, 建議專業人員訪視處理)	
		水塔固定設施是否鬆脫	<input checked="" type="checkbox"/> 否 <input type="checkbox"/> 是(限期改善)	
		鋼棚是否鏽蝕或螺栓鬆脫	<input checked="" type="checkbox"/> 否 <input type="checkbox"/> 是(限期改善)	
14	建物 附屬 設備	室內懸吊物(如天花板、燈具、吊扇、影視設備等)之固定設施是否鬆脫	<input checked="" type="checkbox"/> 否 <input type="checkbox"/> 是(限期改善)	
		高度 1.5 公尺以上櫥櫃是否有穩固之固定設施	<input checked="" type="checkbox"/> 是 <input type="checkbox"/> 否(限期改善)	
		門窗玻璃是否變形	<input checked="" type="checkbox"/> 否 <input type="checkbox"/> 是(限期改善)	
		樓梯扶手、護網與欄杆是否牢固	<input checked="" type="checkbox"/> 是 <input type="checkbox"/> 否(限期改善)	
15	其他			
檢查結果 補充說明 及建議處 置、因應 作為				

※ 本自主檢查表所定檢查項目僅供參考, 各校得視個別狀況及需求自行增刪。

※ 拍照存查者須註明拍照日期、時間及位置, 並列為本表格附件。

校舍安全檢核小組	吳靜惠 邱新光 周俊霖 簡豐生 黃祥欽 林桂來 吳秉庭
----------	--------------------------------

承辦人：

教師兼任
 總務主任
吳靜惠

總務主任：

教師兼任
 總務主任
吳靜惠

校長：

甲中國小
 校長
周俊霖

臺南市下營區甲中國小 111 學年度健康促進學校評選

111 學年度第二學期 校園安全檢核表(112.2.8)

校園安全檢核表

學校名稱：臺南市下營區甲中國國民小學

檢核日期：112 年 2 月 8 日

項次	項目	安全檢核應注意要點	查核結果	建議處置方式
1	一般事項	校舍興建、修繕時，應設置安全圍籬及警告標示以維安全	<input type="checkbox"/> 否 <input checked="" type="checkbox"/> 是	
2.		確實執行各項公共設施定期檢查、保養、維護	<input type="checkbox"/> 否 <input checked="" type="checkbox"/> 是	
4		逃生與疏散路線是否堆積雜物影響通行	<input checked="" type="checkbox"/> 否 <input type="checkbox"/> 是	
5		危險物品儲放及管理是否符合安全	<input type="checkbox"/> 否 <input checked="" type="checkbox"/> 是	
6		電源線路開關是否有裸露及不正常使用狀況	<input checked="" type="checkbox"/> 否 <input type="checkbox"/> 是	
		各類門鎖是否故障損壞，電動門（鐵捲門）啟動時是否有警示管理	<input type="checkbox"/> 否 <input checked="" type="checkbox"/> 是	
7	消防設備	警報及照明設施是否正常良好	<input type="checkbox"/> 否 <input checked="" type="checkbox"/> 是	
8		滅火器及消防箱（栓）相關設備是否正常良好	<input type="checkbox"/> 否 <input checked="" type="checkbox"/> 是	
9	校舍建物外觀	是否移位、傾斜、下陷	<input checked="" type="checkbox"/> 否 <input type="checkbox"/> 是(拍照存查，建議專業人員訪視處理)	
		外牆磁磚(混凝土)是否剝落或有滲漏水現象	<input checked="" type="checkbox"/> 否 <input type="checkbox"/> 是(限期改善)	
10	伸縮縫或建築物間隔	寬度是否明顯改變	<input checked="" type="checkbox"/> 否 <input type="checkbox"/> 是，寬度變小或碰撞，裝修材脫落(拍照存查，建議專業人員訪視處理) <input type="checkbox"/> 是，寬度變大，伸縮縫脫離(拍照存查，建議專業人員訪視處理)	
11	地下室	樑、樓版、牆壁是否有滲漏水現象	<input checked="" type="checkbox"/> 否 <input type="checkbox"/> 是(限期改善)	
12	樑柱、牆壁、樓地板(含一樓地板)	是否有裂縫	<input checked="" type="checkbox"/> 否 <input type="checkbox"/> 是，既有裂縫加長加寬(拍照存查並註明裂縫變化情形) <input type="checkbox"/> 是，但裂縫寬度小於 0.4 公厘(建議持續檢視) <input type="checkbox"/> 是，且裂縫寬度大於 0.4 公厘(拍照存查並註明裂縫寬度，建議專業人員訪視處理)	
		混凝土保護層是否剝落	<input checked="" type="checkbox"/> 否 <input type="checkbox"/> 是，但無磚塊或鋼筋外露(建議修復) <input type="checkbox"/> 是，且有磚塊或鋼筋外露(拍照存查，建議專業人員訪視處理)	
		是否有傾斜或穿透性開裂	<input checked="" type="checkbox"/> 否 <input type="checkbox"/> 是(拍照存查，建議專業人員訪視處理)	

臺南市下營區甲中國小 111 學年度健康促進學校評選

13	屋頂	屋頂通道門是否變形	<input checked="" type="checkbox"/> 否 <input type="checkbox"/> 是(限期改善)	
		屋頂防水層表面是否損壞 (如長雜草等)	<input checked="" type="checkbox"/> 否 <input type="checkbox"/> 是(限期改善)	
		排水管道是否通暢	<input checked="" type="checkbox"/> 是 <input type="checkbox"/> 否(限期改善)	
		女兒牆是否損壞	<input checked="" type="checkbox"/> 否 <input type="checkbox"/> 是(限期改善)	
		水塔是否有裂縫	<input checked="" type="checkbox"/> 否 <input type="checkbox"/> 是, 但裂縫寬度小於 0.4 公厘(建議修復) <input type="checkbox"/> 是, 且裂縫寬度大於 0.4 公厘(拍照存查並註明裂縫寬度, 建議專業人員訪視處理)	
		水塔固定設施是否鬆脫	<input checked="" type="checkbox"/> 否 <input type="checkbox"/> 是(限期改善)	
		鋼棚是否鏽蝕或螺栓鬆脫	<input checked="" type="checkbox"/> 否 <input type="checkbox"/> 是(限期改善)	
14	建物 附屬 設備	室內懸吊物(如天花板、燈具、吊扇、影視設備等)之固定設施是否鬆脫	<input checked="" type="checkbox"/> 否 <input type="checkbox"/> 是(限期改善)	
		高度 1.5 公尺以上櫥櫃是否有穩固之固定設施	<input checked="" type="checkbox"/> 是 <input type="checkbox"/> 否(限期改善)	
		門窗玻璃是否變形	<input checked="" type="checkbox"/> 否 <input type="checkbox"/> 是(限期改善)	
		樓梯扶手、護網與欄杆是否牢固	<input checked="" type="checkbox"/> 是 <input type="checkbox"/> 否(限期改善)	
15	其他			
檢查結果 補充說明 及建議處 置、因應 作為				

※ 本自主檢查表所定檢查項目僅供參考，各校得視個別狀況及需求自行增刪。

※ 拍照存查者須註明拍照日期、時間及位置，並列為本表格附件。

校舍安全檢核小組 吳秉庭 吳靜惠 邱仰允 周俊霖 陳佩如
林桂朱 黃品華

承辦人：
 教師兼代總務主任 吳靜惠

總務主任：
 教師兼代總務主任 吳靜惠

校長：

甲中國小 周俊霖

臺南市下營區甲中國小 111 學年度健康促進學校評選

4-1-1-2 學校藉由控制和改善環境中可能對人體健康有害的因素以提供適合教師教學及學生學習的良好環境

【檢附最近 4 學期水塔清洗紀錄】

110 學年度第一學期 水塔清洗(110.8.11)

清洗前



清洗後



110 學年度第二學期 水塔清洗(111.1.25)

清洗前



清洗後



臺南市下營區甲中國小 111 學年度健康促進學校評選

111 學年度第一學期 水塔清洗(111.8.17)

清洗前

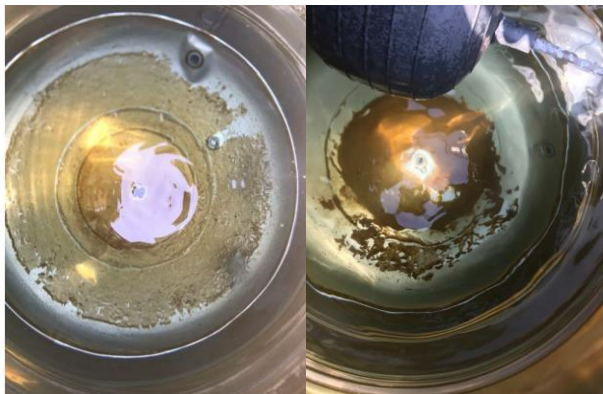

清洗後



111 學年度第二學期 水塔清洗(112.2.12)

清洗前



清洗後



臺南市下營區甲中國小 111 學年度健康促進學校評選

飲用水質大腸桿菌群檢測(112.1.11)

建利環保顧問股份有限公司

行政院環保署認可證字第055號 地址:高雄市前鎮區新街路286-9號7樓之1-2
電話:(07)8150815(代表號) FAX:(07)8150816 聯絡人:吳仁杰

專案編號: GD112H00313

飲用水樣品檢驗報告

受檢單位:臺南市下營區甲中國小
計畫名稱:※
採樣地點:臺南市下營區紅甲里中庄仔71號
採樣單位:建利環保顧問股份有限公司
業別:學校 檢測目的:定期檢測

報告編號: 112-01-H 00313
報告日期: 112年01月16日
收樣時間: 112年01月11日 16時50分

1. 檢驗項目有標示“*”者,係指該檢驗項目本公司之檢驗能力已經行政院環保署認可,並依其公證之檢驗方法分析。
2. 低於方法偵測極限之測定值以“ND”表示,並註明其方法偵測極限值及單位(MDL)。
3. 本檢驗報告不得隨意複製或分離使用及作為宣傳廣告之用。
4. 本公司經理保署核可之報告簽署人如下:
無機檢測類-郭叔隆(GDI-03)、張日香(GDI-05)、許巧文(GDI-08)、李錫均(GDI-09)
本報告已由核可報告簽署人審核無誤,並簽署於內部報告文件。
5. 有標示“※”者,係指委託單位無提供該項資料。
6. 檢驗報告共 2 頁,分離使用無效。
7. 依據“飲用水水質標準”大腸桿菌群:最大限值:6CFU/100mL。

聲明書:

- (1) 茲保證本報告內容完全依照行政院環境保護署及有關機關之標準方法及品質管理規範,秉持公正、誠實進行採樣、檢測。絕無虛偽不實,如有違反,就政府機關所受損失賠償責任以外,並接受主管機關依法令所為之行政處分及刑事處罰。
- (2) 吾人瞭解如自身受政府機關委任從事公務,亦屬於刑法上之公務員,並瞭解刑法上圖利罪、公務員登載不實偽造公文書及貪污治罪條例之相關規定,如有違反,亦為刑法及貪污治罪條例之適用對象,願受最嚴厲之法律制裁。

負責人:李達南

報告專用章
建利環保顧問股份有限公司
檢驗室主管:郭叔隆
0018199

第 1 頁 (共 2 頁)

建利環保顧問股份有限公司

行政院環保署認可證字第055號 地址:高雄市前鎮區新街路286-9號7樓之1-2
電話:(07)8150815(代表號) FAX:(07)8150816 聯絡人:吳仁杰

專案編號: GD112H00313

飲用水樣品檢驗報告

樣品名稱:飲用水 採樣方法:NIEA W101.56A
樣品編號:H-00313-01 採樣日期:112年01月11日 11時21分
採樣位置:北棟教室1樓二甲教室2號
樣品特性:溶液

檢驗項目	檢驗值	單位	檢驗方法	備註
* 大腸桿菌群	<1	CFU/100mL	NIEA E230.55B	

以下空白

本樣品培養基名稱及開始培養時間如下:

檢測項目	培養基名稱	開始培養時間	結束培養時間
大腸桿菌群	M-ENDO	112年01月11日 17時37分	112年01月12日 17時30分

報告專用章
建利環保顧問股份有限公司
負責人:李達南
檢驗室主管:郭叔隆

0018198

第 2 頁 (共 2 頁)

飲水設備有限公司定期到校檢修飲水機，更換濾心



臺南市下營區甲中國小 111 學年度健康促進學校評選

4-1-1-4 學校藉由控制和改善環境中可能對人體健康有害的因素以提供適合教師教學及學生學習的良好環境

【學生參與校園美化綠化工作】

實施可食風景，利用既有花台進行農作課程，花圃變菜圃



臺南市下營區甲中國小 111 學年度健康促進學校評選

學生落實校園打掃與資源回收

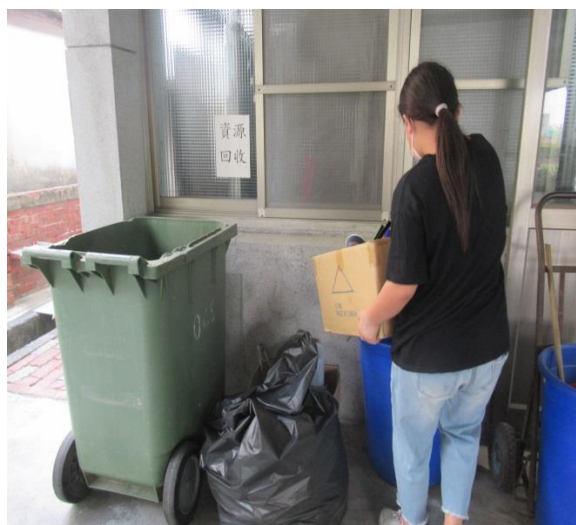

臺南市下營區甲中國小 111 學年度健康促進學校評選

學生配合節慶進行校園裝飾



臺南市下營區甲中國小 111 學年度健康促進學校評選

4-1-5 學校藉由控制和改善環境中可能對人體健康有害的因素以提供適合教師教學及學生學習的良好環境

【檢附 110-111 學年 4 學期教室照度檢查紀錄：各教室照度皆符合標準】

110 學年度第一學期 教室照度記錄表(110.8.11)

臺南市下營區甲中國國民小學 教室採光測量記錄表
測量日期：110 年 8 月 11 日 時間：14:00-15:00 p.m.
天候：晴天 測量者：吳靜惠

教室名	桌面照度(測量單位為燭光 LUX)										
	右上	右中	右下	中上	中央	中下	左上	左中	左下	平均	
一甲教室	762	685	689	771	795	829	792	731	798	761	
二甲教室	839	850	927	896	858	925	846	721	762	847	
三甲教室	750	787	735	830	772	813	820	702	797	778	
四甲教室	804	779	797	783	865	860	1008	1195	1090	909	
五甲教室	843	865	913	927	998	978	1083	1309	1137	1006	
六甲教室	899	892	911	924	1060	1048	917	1048	1096	977	
自然教室	410	425	392	456	472	428	395	434	402	424	
美勞教室	433	498	470	597	792	655	478	613	482	558	
音樂教室	520	544	538	462	476	410	395	434	504	476	
電腦教室	404	375	423	736	673	596	486	427	426	505	
綜合教室	652	560	715	483	515	555	649	735	621	609	
標準值	350									平均	714

教室照度檢查說明：

- 依據中華民國九十一年六月十日台國字第 091076418 號函發布國民中小學設備基準。
- 黑板面及教室各檢測 9 個位置。
- 檢測標準為黑板面：不低於 500Lux、教室桌面：不低於 350Lux，各教室照度皆符合標準。
- 檢測合格，不須進行燈管更換或環境改善。

測量及填報者：吳靜惠 總務主任：吳靜惠 校長：吳靜惠

臺南市下營區甲中國國民小學 教室採光測量記錄表
測量日期：110 年 8 月 11 日 時間：14:00-15:00 p.m.
天候：晴天 測量者：吳靜惠

教室名	黑板照度(測量單位為燭光 LUX)										
	右上	右中	右下	中上	中央	中下	左上	左中	左下	平均	
一甲教室	602	608	675	720	640	627	675	648	640	648	
二甲教室	710	682	693	784	748	783	792	672	625	721	
三甲教室	730	676	701	729	654	705	631	568	561	662	
四甲教室	884	731	759	933	898	872	925	735	616	817	
五甲教室	688	547	486	867	692	679	856	768	685	696	
六甲教室	608	767	644	974	751	855	974	683	679	771	
自然教室	574	580	551	578	590	530	610	612	578	578	
美勞教室	550	502	503	526	541	511	533	546	552	529	
音樂教室	552	561	554	612	642	621	574	591	564	586	
電腦教室	590	576	560	565	596	548	540	570	565	568	
綜合教室	588	542	517	630	590	587	750	724	603	615	
標準值	500									平均	654

教室照度檢查說明：

- 依據中華民國九十一年六月十日台國字第 091076418 號函發布國民中小學設備基準。
- 黑板面及教室各檢測 9 個位置。
- 檢測標準為黑板面：不低於 500Lux、教室桌面：不低於 350Lux，各教室照度皆符合標準。
- 檢測合格，不須進行燈管更換或環境改善。

測量及填報者：吳靜惠 總務主任：吳靜惠 校長：吳靜惠

110 學年度第二學期 教室照度記錄表(111.2.10)

臺南市下營區甲中國國民小學 教室採光測量記錄表
測量日期：111 年 2 月 10 日 時間：14:30-16:00 p.m.
天候：晴天 測量者：吳靜惠

教室名	黑板照度(測量單位為燭光 LUX)										
	右上	右中	右下	中上	中央	中下	左上	左中	左下	平均	
一甲教室	613	605	664	730	651	623	674	650	632	649	
二甲教室	706	675	685	694	745	780	765	654	630	704	
三甲教室	732	656	687	726	684	696	610	570	552	657	
四甲教室	876	756	742	950	910	889	941	756	655	831	
五甲教室	689	546	465	853	712	663	864	758	691	693	
六甲教室	596	735	658	962	791	861	982	657	711	773	
自然教室	573	564	534	584	596	524	549	632	612	574	
美勞教室	564	582	543	569	546	532	549	567	584	560	
音樂教室	596	567	538	627	654	637	586	572	576	595	
電腦教室	630	594	583	584	576	541	562	549	534	573	
綜合教室	576	561	530	641	624	603	743	721	701	633	
標準值	500									平均	658

教室照度檢查說明：

- 依據中華民國九十一年六月十日台國字第 091076418 號函發布國民中小學設備基準。
- 黑板面及教室各檢測 9 個位置。
- 檢測標準為黑板面：不低於 500Lux、教室桌面：不低於 350Lux，各教室照度皆符合標準。
- 檢測合格，不須進行燈管更換或環境改善。

測量及填報者：吳靜惠 總務主任：吳靜惠 校長：吳靜惠

臺南市下營區甲中國國民小學 教室採光測量記錄表
測量日期：111 年 2 月 10 日 時間：14:30-16:00 p.m.
天候：晴天 測量者：吳靜惠

教室名	桌面照度(測量單位為燭光 LUX)										
	右上	右中	右下	中上	中央	中下	左上	左中	左下	平均	
一甲教室	765	674	695	764	788	834	810	726	778	759	
二甲教室	856	842	910	921	907	951	887	756	784	868	
三甲教室	758	765	732	845	787	804	822	761	756	781	
四甲教室	764	758	864	785	846	881	1010	1231	986	903	
五甲教室	856	842	943	956	1003	987	986	1268	1164	1001	
六甲教室	915	903	946	956	1152	1123	956	1052	1064	1007	
自然教室	406	430	376	468	465	438	405	468	406	429	
美勞教室	465	516	542	645	688	673	530	589	496	572	
音樂教室	533	562	545	465	473	422	409	435	516	484	
電腦教室	411	376	462	741	656	613	476	465	422	514	
綜合教室	648	543	709	491	534	584	679	726	681	622	
標準值	350									平均	722

教室照度檢查說明：

- 依據中華民國九十一年六月十日台國字第 091076418 號函發布國民中小學設備基準。
- 黑板面及教室各檢測 9 個位置。
- 檢測標準為黑板面：不低於 500Lux、教室桌面：不低於 350Lux，各教室照度皆符合標準。
- 檢測合格，不須進行燈管更換或環境改善。

測量及填報者：吳靜惠 總務主任：吳靜惠 校長：吳靜惠

臺南市下營區甲中國小 111 學年度健康促進學校評選

111 學年度第一學期 教室照度記錄表(111.8.26)

臺南市下營區甲中國小 教室採光測量記錄表
 測量日期：111 年 8 月 26 日 時間：14:00-15:30 p.m.
 天候：晴天 測量者：吳靜惠

教室名	黑板照度(測量單位為燭光 LUX)									平均	
	右上	右中	右下	中上	中央	中下	左上	左中	左下		
一甲教室	623	615	645	726	649	621	648	685	642	650	
二甲教室	705	684	697	712	735	768	779	685	648	713	
三甲教室	732	684	649	750	659	724	635	589	546	663	
四甲教室	885	764	738	964	905	894	935	768	710	840	
五甲教室	685	552	468	859	706	675	846	795	721	701	
六甲教室	584	745	684	975	812	854	991	736	704	787	
自然教室	548	567	526	576	617	546	584	626	643	581	
美勞教室	546	594	548	545	564	526	549	587	626	565	
音樂教室	612	584	565	626	684	645	583	576	586	607	
電腦教室	642	576	547	591	576	549	567	552	537	571	
綜合教室	548	569	524	651	647	626	761	725	723	642	
標準值				500	平均						665

教室照度檢查說明：

1. 依據中華民國九十一年六月十日台國字第 091076418 號函發布國民中小學設備基準。
2. 黑板面及教室各檢測 9 個位置。
3. 檢測標準為黑板面：不低於 500Lux、教室桌面：不低於 350Lux，各教室照明度皆符合標準。
4. 檢測合格，不須進行燈管更換或環境改善。

測量及填報者：吳靜惠 總務主任： 校長： 同俊霖

臺南市下營區甲中國小 教室採光測量記錄表
 測量日期：111 年 8 月 26 日 時間：14:00-15:30 p.m.
 天候：晴天 測量者：吳靜惠

教室名	桌面照度(測量單位為燭光 LUX)									平均	
	右上	右中	右下	中上	中央	中下	左上	左中	左下		
一甲教室	785	685	683	794	783	851	806	762	752	767	
二甲教室	853	841	897	899	912	946	906	816	794	874	
三甲教室	761	752	716	812	764	826	845	759	735	774	
四甲教室	765	753	867	784	865	845	1106	1311	977	919	
五甲教室	845	864	956	945	1064	972	982	1256	1124	1001	
六甲教室	902	913	942	952	1068	1046	946	1007	1085	985	
自然教室	423	465	384	475	462	439	427	490	442	445	
美勞教室	465	516	529	648	679	678	542	579	476	568	
音樂教室	564	513	541	493	473	462	435	425	461	485	
電腦教室	426	385	465	761	652	627	468	457	416	517	
綜合教室	651	533	689	517	546	573	649	725	705	621	
標準值				350	平均						723

教室照度檢查說明：

1. 依據中華民國九十一年六月十日台國字第 091076418 號函發布國民中小學設備基準。
2. 黑板面及教室各檢測 9 個位置。
3. 檢測標準為黑板面：不低於 500Lux、教室桌面：不低於 350Lux，各教室照明度皆符合標準。
4. 檢測合格，不須進行燈管更換或環境改善。

測量及填報者：吳靜惠 總務主任： 校長： 同俊霖

111 學年度第二學期 教室照度記錄表(112.2.8)

臺南市下營區甲中國小 教室採光測量記錄表
 測量日期：112 年 2 月 8 日 時間：14:00-15:30 p.m.
 天候：晴天 測量者：吳靜惠

教室名	黑板照度(測量單位為燭光 LUX)									平均	
	右上	右中	右下	中上	中央	中下	左上	左中	左下		
一甲教室	615	617	675	731	640	624	684	652	645	654	
二甲教室	723	686	687	784	751	781	794	672	627	723	
三甲教室	726	674	701	726	654	705	665	572	561	665	
四甲教室	874	752	764	927	887	865	935	786	631	825	
五甲教室	681	584	492	867	692	681	864	746	674	698	
六甲教室	603	758	649	953	813	855	974	679	685	774	
自然教室	572	586	537	578	586	530	608	593	562	572	
美勞教室	561	516	512	524	536	506	529	542	541	530	
音樂教室	549	543	537	608	631	617	563	586	559	577	
電腦教室	568	576	549	584	593	548	540	548	552	562	
綜合教室	584	569	517	630	612	567	756	736	613	620	
標準值				500	平均						655

教室照度檢查說明：

1. 依據中華民國九十一年六月十日台國字第 091076418 號函發布國民中小學設備基準。
2. 黑板面及教室各檢測 9 個位置。
3. 檢測標準為黑板面：不低於 500Lux、教室桌面：不低於 350Lux，各教室照明度皆符合標準。
4. 檢測合格，不須進行燈管更換或環境改善。

測量及填報者：吳靜惠 總務主任： 校長： 同俊霖

臺南市下營區甲中國小 教室採光測量記錄表
 測量日期：112 年 2 月 8 日 時間：14:00-15:30 p.m.
 天候：晴天 測量者：吳靜惠

教室名	桌面照度(測量單位為燭光 LUX)									平均	
	右上	右中	右下	中上	中央	中下	左上	左中	左下		
一甲教室	768	681	695	765	784	816	795	786	810	767	
二甲教室	826	845	935	912	846	916	856	734	754	847	
三甲教室	764	791	726	716	786	846	835	733	820	780	
四甲教室	806	794	799	786	854	849	1017	1264	986	906	
五甲教室	864	856	923	924	1007	994	1167	1294	1238	1030	
六甲教室	915	875	926	946	983	1146	924	1029	1204	994	
自然教室	432	415	386	468	497	426	376	426	416	427	
美勞教室	436	485	479	586	781	678	510	589	503	561	
音樂教室	526	534	541	485	462	443	407	435	489	480	
電腦教室	408	384	463	426	682	613	485	423	431	479	
綜合教室	674	582	726	509	524	531	657	728	614	616	
標準值				350	平均						717

教室照度檢查說明：

1. 依據中華民國九十一年六月十日台國字第 091076418 號函發布國民中小學設備基準。
2. 黑板面及教室各檢測 9 個位置。
3. 檢測標準為黑板面：不低於 500Lux、教室桌面：不低於 350Lux，各教室照明度皆符合標準。
4. 檢測合格，不須進行燈管更換或環境改善。

測量及填報者：吳靜惠 總務主任： 校長： 同俊霖

臺南市下營區甲中國小 111 學年度健康促進學校評選

教室照度檢查說明：

1. 依據中華民國九十一年六月十日台國字第 091076418 號函發布國民中小學設備基準。
2. 檢測黑板面及教室各 9 個位置，測量單位為燭光(LUX)。
3. 檢測標準為黑板面：不低於 500Lux、教室桌面：不低於 350Lux。
4. 檢測合格，無須進行燈管更換或環境改善。

臺南市下營區甲中國小 111 學年度健康促進學校評選

教室裝訂矽酸鈣板，阻擋壁癌粉塵，維護師生健康



臺南市下營區甲中國小 111 學年度健康促進學校評選

4-1-1-7 學校藉由控制和改善環境中可能對人體健康有害的因素以提供適合教師教學及學生學習的良好環境

【設置紗窗防治蚊蟲叮咬】

教室新增紗窗紗門，減少蚊蟲飛入，給予師生健康及安全之環境

