

「校安手冊」之22項檢核表格執行查驗表

學校名稱：

臺南市立官田國民中學

檢核日期：

111年8月12日

序號	表號	表格名稱	實施時間	是否執行	綜合意見
1	表2-1	校園建築管理檢核表	每學期開學前全面檢視	<input type="checkbox"/> 是 <input type="checkbox"/> 否	<input type="checkbox"/> 優 <input type="checkbox"/> 佳 <input type="checkbox"/> 可 <input type="checkbox"/> 差 <input type="checkbox"/> 劣
2	表2-2	消防安全管理要領檢核表	每學期開學前及學期結束時全面檢視	<input type="checkbox"/> 是 <input type="checkbox"/> 否	<input type="checkbox"/> 優 <input type="checkbox"/> 佳 <input type="checkbox"/> 可 <input type="checkbox"/> 差 <input type="checkbox"/> 劣
3	表2-3	水電設備管理檢核表	每學期開學前及學期結束時全面檢視	<input type="checkbox"/> 是 <input type="checkbox"/> 否	<input type="checkbox"/> 優 <input type="checkbox"/> 佳 <input type="checkbox"/> 可 <input type="checkbox"/> 差 <input type="checkbox"/> 劣
4	表2-4	天然災害管理檢核表	遇天然災害及時檢核	<input type="checkbox"/> 是 <input type="checkbox"/> 否	<input type="checkbox"/> 優 <input type="checkbox"/> 佳 <input type="checkbox"/> 可 <input type="checkbox"/> 差 <input type="checkbox"/> 劣
5	表2-5	運動遊戲器材管理檢核表	每學期開學前及每月檢視	<input type="checkbox"/> 是 <input type="checkbox"/> 否	<input type="checkbox"/> 優 <input type="checkbox"/> 佳 <input type="checkbox"/> 可 <input type="checkbox"/> 差 <input type="checkbox"/> 劣
6	表2-6-1	一般專科教室安全檢核表	每學期開學前全面檢視	<input type="checkbox"/> 是 <input type="checkbox"/> 否	<input type="checkbox"/> 優 <input type="checkbox"/> 佳 <input type="checkbox"/> 可 <input type="checkbox"/> 差 <input type="checkbox"/> 劣
7	表2-6-2	電腦資訊教室安全檢核表	每學期開學前全面檢視	<input type="checkbox"/> 是 <input type="checkbox"/> 否	<input type="checkbox"/> 優 <input type="checkbox"/> 佳 <input type="checkbox"/> 可 <input type="checkbox"/> 差 <input type="checkbox"/> 劣
8	表2-6-3	學校公共場所安全檢核表	每學期開學前全面檢視	<input type="checkbox"/> 是 <input type="checkbox"/> 否	<input type="checkbox"/> 優 <input type="checkbox"/> 佳 <input type="checkbox"/> 可 <input type="checkbox"/> 差 <input type="checkbox"/> 劣
9	表2-6-4	各科實驗教室安全檢核表	每學期開學前全面檢視	<input type="checkbox"/> 是 <input type="checkbox"/> 否	<input type="checkbox"/> 優 <input type="checkbox"/> 佳 <input type="checkbox"/> 可 <input type="checkbox"/> 差 <input type="checkbox"/> 劣
10	表3-1	一般教學安全管理自我檢視表	每學期中不定期教師自行檢視	<input type="checkbox"/> 是 <input type="checkbox"/> 否	<input type="checkbox"/> 優 <input type="checkbox"/> 佳 <input type="checkbox"/> 可 <input type="checkbox"/> 差 <input type="checkbox"/> 劣
11	表3-2	實驗安全管理檢核表	每學期開學前及學期中檢視	<input type="checkbox"/> 是 <input type="checkbox"/> 否	<input type="checkbox"/> 優 <input type="checkbox"/> 佳 <input type="checkbox"/> 可 <input type="checkbox"/> 差 <input type="checkbox"/> 劣
12	表3-3	游泳安全管理檢核表	每學期開學前及學期中檢視	<input type="checkbox"/> 是 <input type="checkbox"/> 否	<input type="checkbox"/> 優 <input type="checkbox"/> 佳 <input type="checkbox"/> 可 <input type="checkbox"/> 差 <input type="checkbox"/> 劣
13	表3-4-1	校外教學安全檢核表	辦理校外教學活動前全面檢視	<input type="checkbox"/> 是 <input type="checkbox"/> 否	<input type="checkbox"/> 優 <input type="checkbox"/> 佳 <input type="checkbox"/> 可 <input type="checkbox"/> 差 <input type="checkbox"/> 劣
14	表3-4-2	車輛安全檢查表	每學期開學前全面檢視	<input type="checkbox"/> 是 <input type="checkbox"/> 否	<input type="checkbox"/> 優 <input type="checkbox"/> 佳 <input type="checkbox"/> 可 <input type="checkbox"/> 差 <input type="checkbox"/> 劣
15	表3-5-1	嬉戲安全檢視表	每學期中不定期教師自行檢視	<input type="checkbox"/> 是 <input type="checkbox"/> 否	<input type="checkbox"/> 優 <input type="checkbox"/> 佳 <input type="checkbox"/> 可 <input type="checkbox"/> 差 <input type="checkbox"/> 劣
16	表3-5-2	運動傷害防治安全檢視表	每學期中不定期教師自行檢視	<input type="checkbox"/> 是 <input type="checkbox"/> 否	<input type="checkbox"/> 優 <input type="checkbox"/> 佳 <input type="checkbox"/> 可 <input type="checkbox"/> 差 <input type="checkbox"/> 劣
17	表3-6	交通安全管理檢核表	每學期開學前全面檢核學期末全面檢核	<input type="checkbox"/> 是 <input type="checkbox"/> 否	<input type="checkbox"/> 優 <input type="checkbox"/> 佳 <input type="checkbox"/> 可 <input type="checkbox"/> 差 <input type="checkbox"/> 劣
18	表3-7	飲食衛生管理檢核表	每學期開學前定期檢核隨時不定期抽檢	<input type="checkbox"/> 是 <input type="checkbox"/> 否	<input type="checkbox"/> 優 <input type="checkbox"/> 佳 <input type="checkbox"/> 可 <input type="checkbox"/> 差 <input type="checkbox"/> 劣
19	表3-8	校園公共衛生管理檢核表	每學期開學前及學期中檢視	<input type="checkbox"/> 是 <input type="checkbox"/> 否	<input type="checkbox"/> 優 <input type="checkbox"/> 佳 <input type="checkbox"/> 可 <input type="checkbox"/> 差 <input type="checkbox"/> 劣
20	表3-9	校園性侵害或性騷擾防治檢核表	每學期開學時及學期中檢核	<input type="checkbox"/> 是 <input type="checkbox"/> 否	<input type="checkbox"/> 優 <input type="checkbox"/> 佳 <input type="checkbox"/> 可 <input type="checkbox"/> 差 <input type="checkbox"/> 劣
21	表3-10	校園暴力、霸凌及藥物濫用防治管理檢核表	每學期開學時及學期中檢核	<input type="checkbox"/> 是 <input type="checkbox"/> 否	<input type="checkbox"/> 優 <input type="checkbox"/> 佳 <input type="checkbox"/> 可 <input type="checkbox"/> 差 <input type="checkbox"/> 劣
22	表3-11	校園門禁管理檢核表	每學期學期初檢核	<input type="checkbox"/> 是 <input type="checkbox"/> 否	<input type="checkbox"/> 優 <input type="checkbox"/> 佳 <input type="checkbox"/> 可 <input type="checkbox"/> 差 <input type="checkbox"/> 劣

檢核人員：

林武成

校方代表：

官田國中 敬世龍

無該項設施

無該項設施

## 臺南市官田區官田國中校舍安全檢核小組執掌表

填表日期：111 年 8 月 12 日

小組成員	職稱	姓名	負責工作	備註欄
召集人兼會議主席	校長	敬世龍	綜理校園安全檢核工作及督導校安工作執行狀況	
執行秘書	總務主任	林武成	執行校園安全檢核業務及執行校安工作進度	
成員	教導主任	李承遠	專科教室、教學安全、實驗安全管理、校園建築管理檢核業務	
成員	生教組長	吳麗華	校外教學、交通安全、公共衛生、校園秩序、校園安全檢核業務	
成員	輔導主任	黃健欽	消防安全、電腦資訊安全、水電設備管理、天然災害管理檢核業務	
成員	家長會長	胡育健	飲食安全、車輛安全、消防安全檢核業務	
成員	教師代表	陳丹菁	校園暴力、校園性侵、運動傷害、學校公共場所檢查業務	

※1. 請視實際需求自行增減小組人數。

※2. 幼兒園由園長擔任召集人兼會議主席，主任擔任執行秘書，其餘成員職稱自行調整。

## 校園安全檢核表

學校名稱：臺南市官田區官田國民中學

檢核日期：111年8月12日

項次	項目	安全檢核應注意要點	查核結果	建議處置方式
1	一般事項	校舍興建、修繕時，應設置安全圍籬及警告標示以維安全	<input type="checkbox"/> 否 <input checked="" type="checkbox"/> 是	
2.		確實執行各項公共設施定期檢查、保養、維護	<input type="checkbox"/> 否 <input checked="" type="checkbox"/> 是	
4		逃生與疏散路線是否堆積雜物影響通行	<input checked="" type="checkbox"/> 否 <input type="checkbox"/> 是	
5		危險物品儲放及管理是否符合安全	<input type="checkbox"/> 否 <input checked="" type="checkbox"/> 是	
6		電源線路開關是否有裸露及不正常使用狀況	<input checked="" type="checkbox"/> 否 <input type="checkbox"/> 是	
		各類門鎖是否故障損壞，電動門（鐵捲門）啟動時是否有警示管理	<input type="checkbox"/> 否 <input checked="" type="checkbox"/> 是	
7	消防設備	警報及照明設施是否正常良好	<input type="checkbox"/> 否 <input checked="" type="checkbox"/> 是	
8		滅火器及消防箱（栓）相關設備是否正常良好	<input type="checkbox"/> 否 <input checked="" type="checkbox"/> 是	
9	校舍建物外觀	是否移位、傾斜、下陷	<input checked="" type="checkbox"/> 否 <input type="checkbox"/> 是（拍照存查，建議專業人員訪視處理）	
		外牆磁磚（混凝土）是否剝落或有滲漏水現象	<input checked="" type="checkbox"/> 否 <input type="checkbox"/> 是（限期改善）	
10	伸縮縫或建築物間隔	寬度是否明顯改變	<input checked="" type="checkbox"/> 否 <input type="checkbox"/> 是，寬度變小或碰撞，裝修材脫落（拍照存查，建議專業人員訪視處理） <input type="checkbox"/> 是，寬度變大，伸縮縫脫離（拍照存查，建議專業人員訪視處理）	
11	地下室	樑、樓版、牆壁是否有滲漏水現象	<input checked="" type="checkbox"/> 否 <input type="checkbox"/> 是（限期改善）	
12	樑柱、牆壁、樓地板（含一樓地板）	是否有裂縫	<input checked="" type="checkbox"/> 否 <input type="checkbox"/> 是，既有裂縫加長加寬（拍照存查並註明裂縫變化情形） <input type="checkbox"/> 是，但裂縫寬度小於0.4公厘（建議持續檢視） <input type="checkbox"/> 是，且裂縫寬度大於0.4公厘（拍照存查並註明裂縫寬度，建議專業人員訪視處理）	
		混凝土保護層是否剝落	<input checked="" type="checkbox"/> 否 <input type="checkbox"/> 是，但無磚塊或鋼筋外露（建議修復） <input type="checkbox"/> 是，且有磚塊或鋼筋外露（拍照存查，建議專業人員訪視處理）	
		是否有傾斜或穿透性開裂	<input checked="" type="checkbox"/> 否 <input type="checkbox"/> 是（拍照存查，建議專業人員訪視處理）	

13	屋頂	屋頂通道門是否變形	<input checked="" type="checkbox"/> 否 <input type="checkbox"/> 是(限期改善)	
		屋頂防水層表面是否損壞(如長雜草等)	<input type="checkbox"/> 否 <input checked="" type="checkbox"/> 是(限期改善)	配合太陽能施工全面重新鋪設防水層
		排水管道是否通暢	<input type="checkbox"/> 是 <input checked="" type="checkbox"/> 否(限期改善)	已請廠商評估預算撰寫計畫報請局端補助
		女兒牆是否損壞	<input checked="" type="checkbox"/> 否 <input type="checkbox"/> 是(限期改善)	
		水塔是否有裂縫	<input checked="" type="checkbox"/> 否 <input type="checkbox"/> 是，但裂縫寬度小於0.4公厘(建議修復) <input type="checkbox"/> 是，且裂縫寬度大於0.4公厘(拍照存查並註明裂縫寬度，建議專業人員訪視處理)	
		水塔固定設施是否鬆脫	<input checked="" type="checkbox"/> 否 <input type="checkbox"/> 是(限期改善)	
		鋼棚是否鏽蝕或螺栓鬆脫	<input checked="" type="checkbox"/> 否 <input type="checkbox"/> 是(限期改善)	
14	建物 附屬 設備	室內懸吊物(如天花板、燈具、吊扇、影視設備等)之固定設施是否鬆脫	<input checked="" type="checkbox"/> 否 <input type="checkbox"/> 是(限期改善)	
		高度1.5公尺以上櫥櫃是否有穩固之固定設施	<input checked="" type="checkbox"/> 是 <input type="checkbox"/> 否(限期改善)	
		門窗玻璃是否變形	<input checked="" type="checkbox"/> 否 <input type="checkbox"/> 是(限期改善)	
		樓梯扶手、護網與欄杆是否牢固	<input checked="" type="checkbox"/> 是 <input type="checkbox"/> 否(限期改善)	
15	其他			
檢查結果 補充說明 及建議處 置、因應 作為				

※ 本自主檢查表所定檢查項目僅供參考，各校得視個別狀況及需求自行增刪。

※ 拍照存查者須註明拍照日期、時間及位置，並列為本表格附件。

校舍安全檢核小組	
----------	--

承辦人：

林武成

總務主任：

林武成

校長 敬世龍

## 校園安全檢查後續缺失改善調查表

學校名稱：臺南市官田區官田國民中學

學校人數：140 人

校園安全檢核表檢核日期：111 年 8 月 12 日

列管編號	不需填
<input type="checkbox"/> 無改善事項 缺失改善進度： <input type="checkbox"/> 已自行處理完畢 <input type="checkbox"/> 已向上級爭取經費處理完畢 <input checked="" type="checkbox"/> 已向上級爭取經費尚未補助 <input type="checkbox"/> 尚未處理 <input type="checkbox"/> 其他:	
簡述： 1.排水坡度錯誤，雨水集中於女兒牆下緣。 2.建築物排水系統規劃於內側，雨季易淹水濕滑。下水口堵住倒灌，從二、三樓排水口出水。	
檢附照片(貼 jpg 檔)	

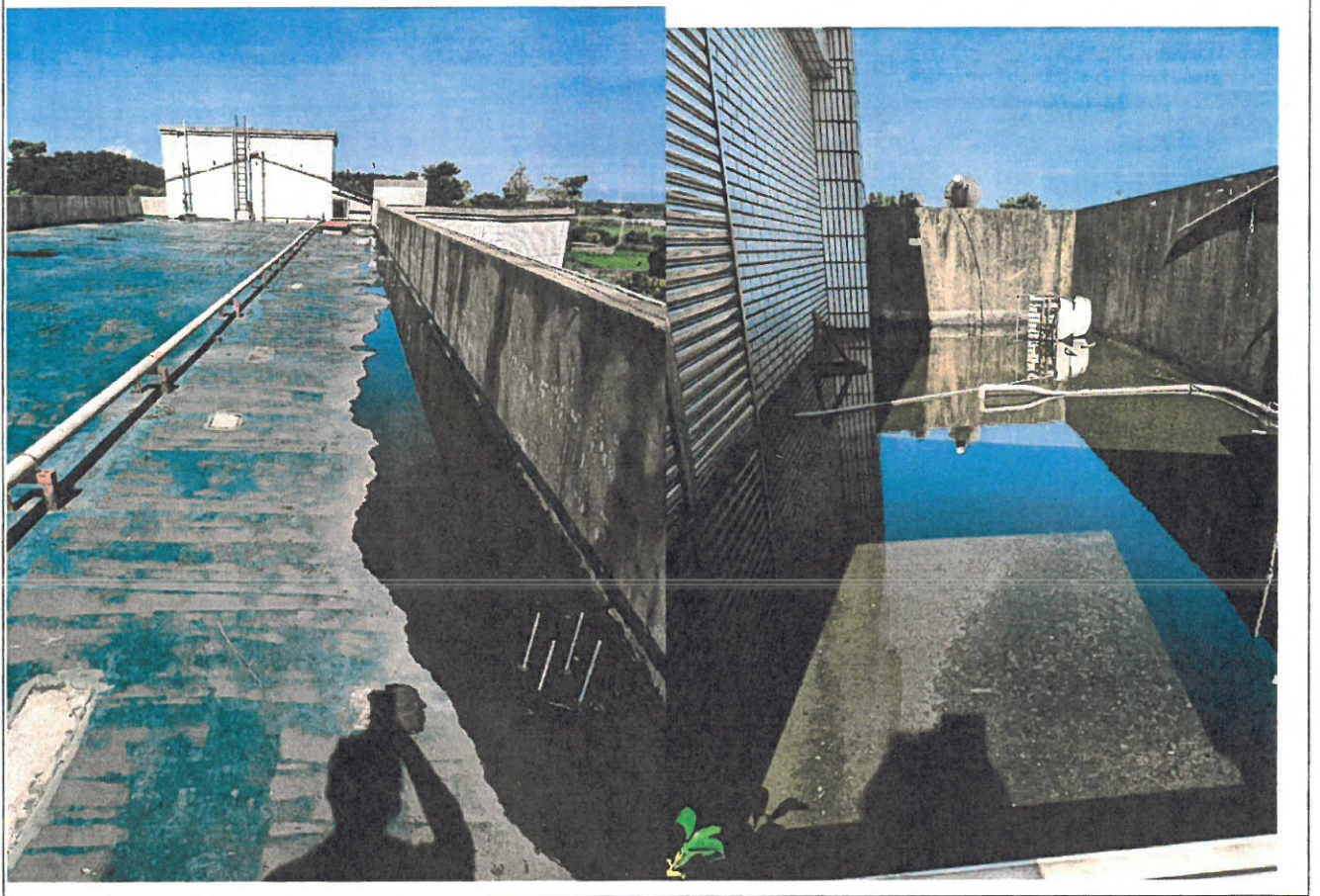
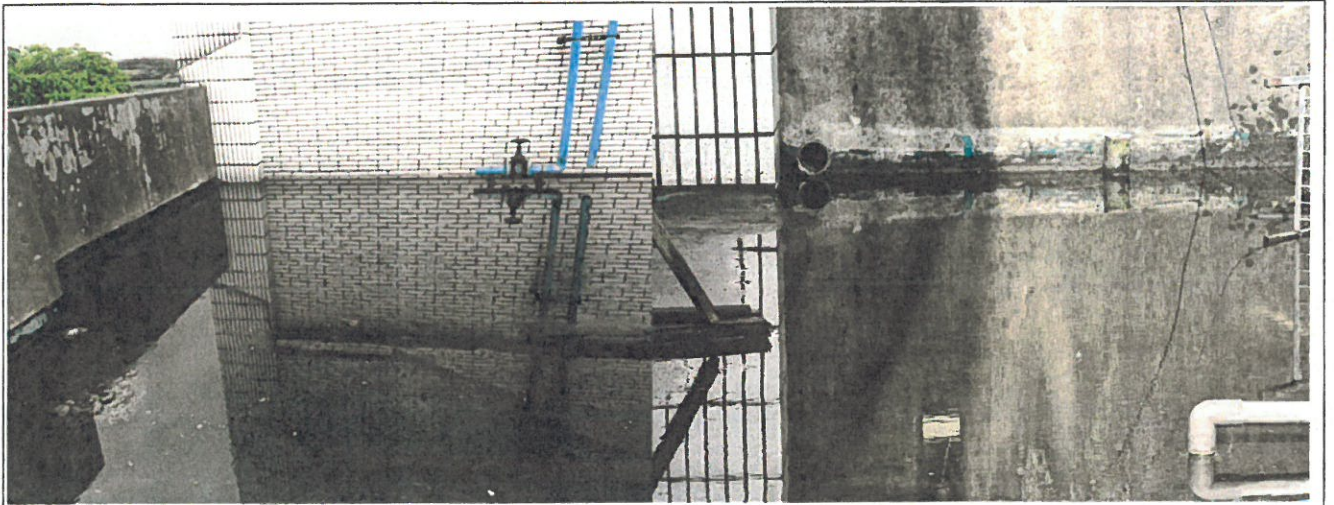



填表日期：111 年 8 月 15 日

製表人：

林武成

單位主管：

官田國中 敬世龍  
校長



「校安手冊」之22項檢核表格執行查驗表

臺南市立官田國民中學

學校名稱：  
檢核日期：112年2月9日

序號	表號	表格名稱	實施時間	是否執行	綜合意見
1	表2-1	校園建築管理檢核表	每學期開學前全面檢視	<input type="checkbox"/> 是 <input type="checkbox"/> 否	<input type="checkbox"/> 優 <input type="checkbox"/> 佳 <input type="checkbox"/> 可 <input type="checkbox"/> 差 <input type="checkbox"/> 劣
2	表2-2	消防安全管理要領檢核表	每學期開學前及學期結束時全面檢視	<input type="checkbox"/> 是 <input type="checkbox"/> 否	<input type="checkbox"/> 優 <input type="checkbox"/> 佳 <input type="checkbox"/> 可 <input type="checkbox"/> 差 <input type="checkbox"/> 劣
3	表2-3	水電設備管理檢核表	每學期開學前及學期結束時全面檢視	<input type="checkbox"/> 是 <input type="checkbox"/> 否	<input type="checkbox"/> 優 <input type="checkbox"/> 佳 <input type="checkbox"/> 可 <input type="checkbox"/> 差 <input type="checkbox"/> 劣
4	表2-4	天然災害管理檢核表	遇天然災害及時檢核	<input type="checkbox"/> 是 <input type="checkbox"/> 否	<input type="checkbox"/> 優 <input type="checkbox"/> 佳 <input type="checkbox"/> 可 <input type="checkbox"/> 差 <input type="checkbox"/> 劣
5	表2-5	運動遊戲器材管理檢核表	每學期學期前及每月檢視	<input type="checkbox"/> 是 <input type="checkbox"/> 否	<input type="checkbox"/> 優 <input type="checkbox"/> 佳 <input type="checkbox"/> 可 <input type="checkbox"/> 差 <input type="checkbox"/> 劣
6	表2-6-1	一般專科教室安全檢核表	每學期開學前全面檢視	<input type="checkbox"/> 是 <input type="checkbox"/> 否	<input type="checkbox"/> 優 <input type="checkbox"/> 佳 <input type="checkbox"/> 可 <input type="checkbox"/> 差 <input type="checkbox"/> 劣
7	表2-6-2	電腦資訊教室安全檢核表	每學期開學前全面檢視	<input type="checkbox"/> 是 <input type="checkbox"/> 否	<input type="checkbox"/> 優 <input type="checkbox"/> 佳 <input type="checkbox"/> 可 <input type="checkbox"/> 差 <input type="checkbox"/> 劣
8	表2-6-3	學校公共場所安全檢核表	每學期開學前全面檢視	<input type="checkbox"/> 是 <input type="checkbox"/> 否	<input type="checkbox"/> 優 <input type="checkbox"/> 佳 <input type="checkbox"/> 可 <input type="checkbox"/> 差 <input type="checkbox"/> 劣
9	表2-6-4	各科實驗室安全檢核表	每學期開學前全面檢視	<input type="checkbox"/> 是 <input type="checkbox"/> 否	<input type="checkbox"/> 優 <input type="checkbox"/> 佳 <input type="checkbox"/> 可 <input type="checkbox"/> 差 <input type="checkbox"/> 劣
10	表3-1	一般教學安全管理自我檢視表	每學期中不定期教師自行檢視	<input type="checkbox"/> 是 <input type="checkbox"/> 否	<input type="checkbox"/> 優 <input type="checkbox"/> 佳 <input type="checkbox"/> 可 <input type="checkbox"/> 差 <input type="checkbox"/> 劣
11	表3-2	實驗室安全管理檢核表	每學期開學前及學期中檢視	<input type="checkbox"/> 是 <input type="checkbox"/> 否	<input type="checkbox"/> 優 <input type="checkbox"/> 佳 <input type="checkbox"/> 可 <input type="checkbox"/> 差 <input type="checkbox"/> 劣
12	表3-3	游泳池安全管理檢核表	每學期開學前及學期中檢視	<input type="checkbox"/> 是 <input type="checkbox"/> 否	<input type="checkbox"/> 優 <input type="checkbox"/> 佳 <input type="checkbox"/> 可 <input type="checkbox"/> 差 <input type="checkbox"/> 劣
13	表3-4-1	校外教學安全檢核表	辦理校外教學活動前全面檢視	<input type="checkbox"/> 是 <input type="checkbox"/> 否	<input type="checkbox"/> 優 <input type="checkbox"/> 佳 <input type="checkbox"/> 可 <input type="checkbox"/> 差 <input type="checkbox"/> 劣
14	表3-4-2	車輛安全檢查表	每學期開學前全面檢視	<input type="checkbox"/> 是 <input type="checkbox"/> 否	<input type="checkbox"/> 優 <input type="checkbox"/> 佳 <input type="checkbox"/> 可 <input type="checkbox"/> 差 <input type="checkbox"/> 劣
15	表3-5-1	嬉戲安全檢視表	每學期中不定期教師自行檢視	<input type="checkbox"/> 是 <input type="checkbox"/> 否	<input type="checkbox"/> 優 <input type="checkbox"/> 佳 <input type="checkbox"/> 可 <input type="checkbox"/> 差 <input type="checkbox"/> 劣
16	表3-5-2	運動傷害防治安全檢視表	每學期中不定期教師自行檢視	<input type="checkbox"/> 是 <input type="checkbox"/> 否	<input type="checkbox"/> 優 <input type="checkbox"/> 佳 <input type="checkbox"/> 可 <input type="checkbox"/> 差 <input type="checkbox"/> 劣
17	表3-6	交通安全管理檢核表	每學期開學前全面檢核學期末全面檢討	<input type="checkbox"/> 是 <input type="checkbox"/> 否	<input type="checkbox"/> 優 <input type="checkbox"/> 佳 <input type="checkbox"/> 可 <input type="checkbox"/> 差 <input type="checkbox"/> 劣
18	表3-7	飲食衛生管理檢核表	每學期開學前定期檢核隨時不定期抽檢	<input type="checkbox"/> 是 <input type="checkbox"/> 否	<input type="checkbox"/> 優 <input type="checkbox"/> 佳 <input type="checkbox"/> 可 <input type="checkbox"/> 差 <input type="checkbox"/> 劣
19	表3-8	校園公共衛生管理檢核表	每學期開學前及學期中檢視	<input type="checkbox"/> 是 <input type="checkbox"/> 否	<input type="checkbox"/> 優 <input type="checkbox"/> 佳 <input type="checkbox"/> 可 <input type="checkbox"/> 差 <input type="checkbox"/> 劣
20	表3-9	校園性侵害或性騷擾防治檢核表	每學期學期中檢視	<input type="checkbox"/> 是 <input type="checkbox"/> 否	<input type="checkbox"/> 優 <input type="checkbox"/> 佳 <input type="checkbox"/> 可 <input type="checkbox"/> 差 <input type="checkbox"/> 劣
21	表3-10	校園暴力、霸凌及藥物濫用防治管理檢核表	每學期開學時及學期中檢核	<input type="checkbox"/> 是 <input type="checkbox"/> 否	<input type="checkbox"/> 優 <input type="checkbox"/> 佳 <input type="checkbox"/> 可 <input type="checkbox"/> 差 <input type="checkbox"/> 劣
22	表3-11	校園門禁管理檢核表	每學期學期初檢核	<input type="checkbox"/> 是 <input type="checkbox"/> 否	<input type="checkbox"/> 優 <input type="checkbox"/> 佳 <input type="checkbox"/> 可 <input type="checkbox"/> 差 <input type="checkbox"/> 劣

檢核人員：

林武成

校方代表：

官田國中 敬世龍

無該項設施

無該項設施

## 臺南市官田區官田國中校舍安全檢核小組執掌表

填表日期：112年2月9日

小組成員	職稱	姓名	負責工作	備註欄
召集人兼會議主席	校長	敬世龍	綜理校園安全檢核工作及督導校安工作執行狀況	
執行秘書	總務主任	林武成	執行校園安全檢核業務及執行校安工作進度	
成員	教導主任	李承遠	專科教室、教學安全、實驗安全管理、校園建築管理檢核業務	
成員	生教組長	吳麗華	校外教學、交通安全、公共衛生、校園秩序、校園安全檢核業務	
成員	輔導主任	黃健欽	消防安全、電腦資訊安全、水電設備管理、天然災害管理檢核業務	
成員	家長會長	胡晃銘	飲食安全、車輛安全、消防安全檢核業務	
成員	教師代表	陳丹菁	校園暴力、校園性侵、運動傷害、學校公共場所檢查業務	

※1. 請視實際需求自行增減小組人數。

※2. 幼兒園由園長擔任召集人兼會議主席，主任擔任執行秘書，其餘成員職稱自行調整。

## 校園安全檢核表

學校名稱：臺南市官田區官田國民中學

檢核日期：112年2月9日

項次	項目	安全檢核應注意要點	查核結果	建議處置方式
1	一般事項	校舍興建、修繕時，應設置安全圍籬及警告標示以維安全	<input type="checkbox"/> 否 <input checked="" type="checkbox"/> 是	
2.		確實執行各項公共設施定期檢查、保養、維護	<input type="checkbox"/> 否 <input checked="" type="checkbox"/> 是	
4		逃生與疏散路線是否堆積雜物影響通行	<input checked="" type="checkbox"/> 否 <input type="checkbox"/> 是	
5		危險物品儲放及管理是否符合安全	<input type="checkbox"/> 否 <input checked="" type="checkbox"/> 是	
6		電源線路開關是否有裸露及不正常使用狀況	<input checked="" type="checkbox"/> 否 <input type="checkbox"/> 是	
		各類門鎖是否故障損壞，電動門（鐵捲門）啟動時是否有警示管理	<input type="checkbox"/> 否 <input checked="" type="checkbox"/> 是	
7	消防設備	警報及照明設施是否正常良好	<input type="checkbox"/> 否 <input checked="" type="checkbox"/> 是	
8		滅火器及消防箱（栓）相關設備是否正常良好	<input type="checkbox"/> 否 <input checked="" type="checkbox"/> 是	
9	校舍建物外觀	是否移位、傾斜、下陷	<input checked="" type="checkbox"/> 否 <input type="checkbox"/> 是（拍照存查，建議專業人員訪視處理）	
		外牆磁磚（混凝土）是否剝落或有滲漏水現象	<input checked="" type="checkbox"/> 否 <input type="checkbox"/> 是（限期改善）	
10	伸縮縫或建築物間隔	寬度是否明顯改變	<input checked="" type="checkbox"/> 否 <input type="checkbox"/> 是，寬度變小或碰撞，裝修材脫落（拍照存查，建議專業人員訪視處理） <input type="checkbox"/> 是，寬度變大，伸縮縫脫離（拍照存查，建議專業人員訪視處理）	
11	地下室	樑、樓版、牆壁是否有滲漏水現象	<input checked="" type="checkbox"/> 否 <input type="checkbox"/> 是（限期改善）	
12	樑柱、牆壁、樓地板（含一樓地板）	是否有裂縫	<input checked="" type="checkbox"/> 否 <input type="checkbox"/> 是，既有裂縫加長加寬（拍照存查並註明裂縫變化情形） <input type="checkbox"/> 是，但裂縫寬度小於 0.4 公厘（建議持續檢視） <input type="checkbox"/> 是，且裂縫寬度大於 0.4 公厘（拍照存查並註明裂縫寬度，建議專業人員訪視處理）	
		混凝土保護層是否剝落	<input checked="" type="checkbox"/> 否 <input type="checkbox"/> 是，但無磚塊或鋼筋外露（建議修復） <input type="checkbox"/> 是，且有磚塊或鋼筋外露（拍照存查，建議專業人員訪視處理）	
		是否有傾斜或穿透性開裂	<input checked="" type="checkbox"/> 否 <input type="checkbox"/> 是（拍照存查，建議專業人員訪視處理）	

13	屋頂	屋頂通道門是否變形	<input checked="" type="checkbox"/> 否 <input type="checkbox"/> 是(限期改善)	配合太陽能施工全面重新鋪設防水層
		屋頂防水層表面是否損壞(如長雜草等)	<input type="checkbox"/> 否 <input checked="" type="checkbox"/> 是(限期改善)	
		排水管道是否通暢	<input checked="" type="checkbox"/> 是 <input type="checkbox"/> 否(限期改善)	
		女兒牆是否損壞	<input checked="" type="checkbox"/> 否 <input type="checkbox"/> 是(限期改善)	
		水塔是否有裂縫	<input checked="" type="checkbox"/> 否 <input type="checkbox"/> 是,但裂縫寬度小於0.4公厘(建議修復) <input type="checkbox"/> 是,且裂縫寬度大於0.4公厘(拍照存查並註明裂縫寬度,建議專業人員訪視處理)	
		水塔固定設施是否鬆脫	<input checked="" type="checkbox"/> 否 <input type="checkbox"/> 是(限期改善)	
14	建物 附屬 設備	室內懸吊物(如天花板、燈具、吊扇、影視設備等)之固定設施是否鬆脫	<input checked="" type="checkbox"/> 否 <input type="checkbox"/> 是(限期改善)	
		高度1.5公尺以上櫥櫃是否有穩固之固定設施	<input checked="" type="checkbox"/> 是 <input type="checkbox"/> 否(限期改善)	
		門窗玻璃是否變形	<input checked="" type="checkbox"/> 否 <input type="checkbox"/> 是(限期改善)	
		樓梯扶手、護網與欄杆是否牢固	<input checked="" type="checkbox"/> 是 <input type="checkbox"/> 否(限期改善)	
15	其他			
檢查結果 補充說明 及建議處 置、因應 作為				

※ 本自主檢查表所定檢查項目僅供參考，各校得視個別狀況及需求自行增刪。

※ 拍照存查者須註明拍照日期、時間及位置，並列為本表格附件。

校舍安全檢核小組	
----------	--

承辦人：

教誨處總務主任 林武成

總務主任：

教誨處總務主任 林武成

校長：

官田國中 敬世龍 校長

# 校園安全檢查後續缺失改善調查表

學校名稱：臺南市官田區官田國民中學

學校人數：140 人

校園安全檢核表檢核日期：112 年 2 月 9 日

填表日期：112 年 2 月 9 日

列管編號	不需填
<p><input checked="" type="checkbox"/>無改善事項</p> <p>缺失改善進度：</p> <p><input type="checkbox"/>已自行處理完畢</p> <p><input type="checkbox"/>已向上級爭取經費處理完畢</p> <p><input type="checkbox"/>已向上級爭取經費尚未補助</p> <p><input type="checkbox"/>尚未處理</p> <p><input type="checkbox"/>其他：</p>	
簡述：	
檢附照片(貼 jpg 檔)	

製表人：

林武成

單位主管：

官田國中 敬世龍  
校長



# 臺南市 111 學年度官田國民中學 健康促進「水塔清洗及飲用水定期檢驗紀錄」

簡述活動內容 水塔清洗及飲用水定期檢驗紀錄

佐證資料(宣導照片、計畫、紀錄等)



說明：送衛生局檢驗報告 1

說明：送衛生局檢驗報告 2

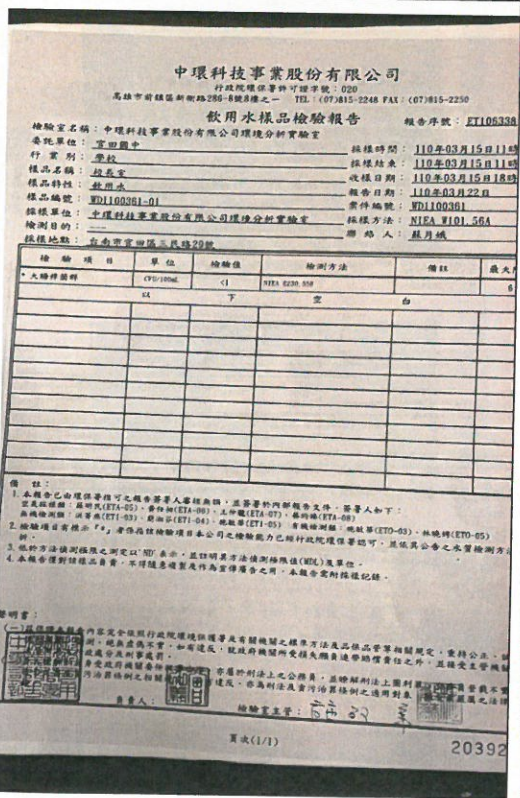

說明：校長室飲用水檢測

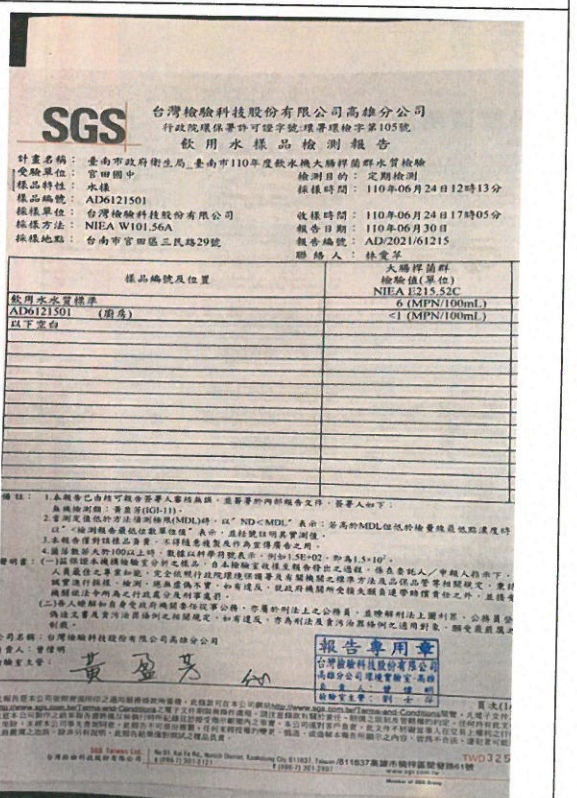

說明：走廊飲用水檢測

# 官田國中

## 水池水塔清潔報告書

永豐餘聯合服務有限公司  
TEL : 06-2656645 FAX : 06-2656454  
作業日期 : 109年8月18日

### 說明：水塔清洗報告書



### 說明：行政大樓北側水塔清洗



### 說明：行政大樓南側水塔清洗

官田國中清洗報告書



(南棟)水塔清洗前



(南棟)水塔清洗後

施工日期：111年7月26日  
永豐餘水池水塔清潔有限公司、安得富除蟲清潔行、  
永豐餘聯合服務有限公司  
服務專線：06-2656645

說明：南棟水塔清洗

官田國中清洗報告書



大水池清洗前

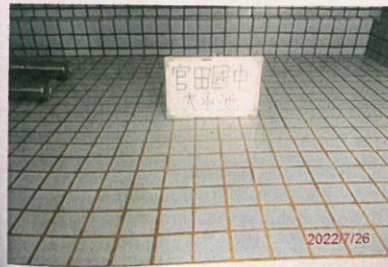

大水池清洗後

施工日期：111年7月26日  
永豐餘水池水塔清潔有限公司、安得富除蟲清潔行、  
永豐餘聯合服務有限公司  
服務專線：06-2656645

說明：大水池清洗



# 臺南市 111 學年度官田國民中學

## 健康促進「每學期教室照度檢查並全面換燈管」

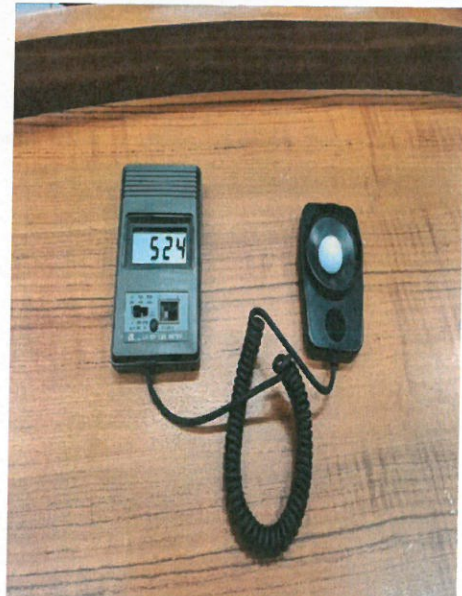
簡述活動內容	每學期教室照度檢查並全面換燈管		
佐證資料(宣導照片、計畫、紀錄等)			
			
說明：每學期教室照度檢查 1	說明：每學期教室照度檢查 2		
			
說明：每學期教室照度檢查 3	說明：每學期教室照度檢查 4		

**臺南市官田區官田國中教室採光測量記錄表** 測量日期：112年4月25日

樓層	教室	課桌部份				課桌+250mm櫃				黑板部份				採光	採光時間						
		前中	前右	中左	中右	前中	前右	中左	中右	前中	前右	中左	中右								
一年級	800	600	700	600	600	600	600	580	610	720	700	620	800	800	580	021	15時30分				
一年級	800	700	650	600	750	700	750	730	800	700	500	500	520	480	310	057	14時35分				
二年級	700	710	750	700	720	620	700	710	707	600	400	610	600	400	620	400	478	14時45分			
二年級	700	680	678	800	800	700	700	630	620	684	610	420	500	510	430	500	400	478	15時30分		
三年級	700	780	730	1000	750	800	1000	750	780	812	750	650	820	700	950	600	850	738	15時30分		
三年級	700	700	800	850	700	1000	700	700	980	781	750	650	700	850	600	700	1000	733	15時35分		
音樂教室	700	680	650	900	900	780	900	700	780	743	800	800	650	700	800	600	600	700	15時50分		
電腦教室	600	750	750	500	530	550	500	500	400	564									10時20分		
電腦教室	750	700	600	510	520	410	500	510	420	558	510	500	530	500	510	520	550	530	500	522	10時25分
圖書室	1000	800	850	1000	800	950	1000	800	900	887	1000	800	1000	1000	900	900	960	600	800	878	10時50分
辦公室	400	520	430	1000	800	950	1000	680	980	753	450	460	500	460	400	520	480	460	450	476	11時30分

測量員簽名： 樓主任簽名： 教師主任簽名： 校長簽名： 校務處

**報價單**

客戶名稱：官田國中  
 報價日期：112年4月23日

品名	數量	單位	單價	總價
一體成型LED燈管(2呎)	88	支	\$15,000	\$1,320,000
LED燈管(2呎)	10	支	\$520	\$5,200
LED燈管(4呎)	45	支	\$1,100	\$49,500
LED燈管(2呎)	18	支	\$600	\$10,800
LED燈管(4呎)	4	支	\$570	\$2,280
LED燈管(2呎)	37	支	\$1,470	\$54,390
LED燈管(4呎)	4	支	\$1,500	\$6,000
LED燈管(2呎)	11	支	\$2,070	\$22,770
LED燈管(4呎)				\$96,533

總價：\$1,505,273



說明：全校教室更換燈管 1

說明：全校教室更換燈管 2

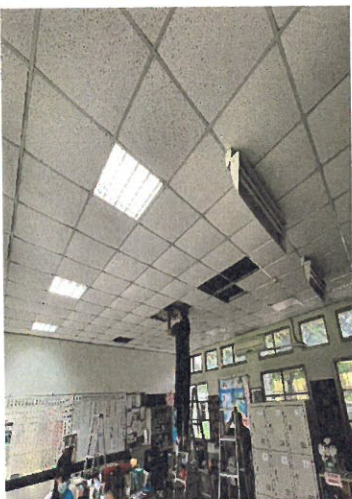

說明：全校教室更換燈管 3

說明：全校教室更換燈管 4

# 臺南市 111 學年度官田國民中學 健康促進「無菸無毒環境營造」

簡述活動內容	無菸無毒環境營造
佐證資料(宣導照片、計畫、紀錄等)	
	
說明：教室標語布置 1	說明：教室標語布置 2
	
說明：教室標語布置 3	說明：海報宣導



說明：反毒教育闖關活動 1



說明：反毒教育闖關活動 2



說明：反毒教育闖關活動 3



說明：反毒教育闖關活動 4



說明：警察宣導反毒與犯罪防治



說明：衛生所宣導反菸

# 臺南市 111 學年度官田國民中學

## 健康促進「學生參與校園綠美化工作」

簡述活動內容	學生參與校園綠美化工作		
佐證資料(宣導照片、計畫、紀錄等)			
			
說明：學生彩繪校園牆面 1	說明：學生彩繪校園牆面 2		
			
說明：學生彩繪校園牆面 3	說明：學生彩繪校園牆面 4		



說明：學生搭建希望舞台



說明：學生進行校園綠化植栽



說明：學生進行夢想田稻秧植栽



說明：校園植栽食農課程 1



說明：校園植栽食農課程 2



說明：校園植栽食農課程 3