

臺南市永康區鹽行國中校舍安全檢核小組執掌表

填表日期：111 年 08 月 17 日

小組成員	職稱	姓名	負責工作	備註欄
召集人兼會議主席	校長	林建佑	校舍建物消防水電檢核	
執行秘書	總務主任	陳政宏	校舍建物消防水電檢核	
成員	事務組長	郭鴻志	協助校舍建物消防水電檢查	

※1. 請視實際需求自行增減小組人數。

※2. 幼兒園由園長擔任召集人兼會議主席，主任擔任執行秘書，其餘成員職稱自行調整。

「校安手冊」之22項檢核表格執行查驗表

學校名稱：臺南市永康區鹽行國民中學

檢核日期：

序號	表號	表格名稱	實施時間	是否執行	綜合意見
1	表2-1	校園建築管理檢核表	每學期開學前全面檢視	<input checked="" type="checkbox"/> 是 <input type="checkbox"/> 否	<input type="checkbox"/> 優 <input type="checkbox"/> 佳 <input type="checkbox"/> 可 <input type="checkbox"/> 差 <input type="checkbox"/> 劣
2	表2-2	消防安全管理要領檢核表	每學期開學前及學期結束時全面檢視	<input checked="" type="checkbox"/> 是 <input type="checkbox"/> 否	<input type="checkbox"/> 優 <input type="checkbox"/> 佳 <input type="checkbox"/> 可 <input type="checkbox"/> 差 <input type="checkbox"/> 劣
3	表2-3	水電設備管理檢核表	每學期開學前及學期結束時全面檢視	<input checked="" type="checkbox"/> 是 <input type="checkbox"/> 否	<input type="checkbox"/> 優 <input type="checkbox"/> 佳 <input type="checkbox"/> 可 <input type="checkbox"/> 差 <input type="checkbox"/> 劣
4	表2-4	天然災害管理檢核表	遇天然災害及時檢核	<input checked="" type="checkbox"/> 是 <input type="checkbox"/> 否	<input type="checkbox"/> 優 <input type="checkbox"/> 佳 <input type="checkbox"/> 可 <input type="checkbox"/> 差 <input type="checkbox"/> 劣
5	表2-5	運動遊戲器材管理檢核表	每學期開學前及每月檢視	<input checked="" type="checkbox"/> 是 <input type="checkbox"/> 否	<input type="checkbox"/> 優 <input type="checkbox"/> 佳 <input type="checkbox"/> 可 <input type="checkbox"/> 差 <input type="checkbox"/> 劣
6	表2-6-1	一般專科教室安全檢核表	每學期開學前全面檢視	<input checked="" type="checkbox"/> 是 <input type="checkbox"/> 否	<input type="checkbox"/> 優 <input type="checkbox"/> 佳 <input type="checkbox"/> 可 <input type="checkbox"/> 差 <input type="checkbox"/> 劣
7	表2-6-2	電腦資訊教室安全檢核表	每學期開學前全面檢視	<input checked="" type="checkbox"/> 是 <input type="checkbox"/> 否	<input type="checkbox"/> 優 <input type="checkbox"/> 佳 <input type="checkbox"/> 可 <input type="checkbox"/> 差 <input type="checkbox"/> 劣
8	表2-6-3	學校公共場所安全檢核表	每學期開學前全面檢視	<input checked="" type="checkbox"/> 是 <input type="checkbox"/> 否	<input type="checkbox"/> 優 <input type="checkbox"/> 佳 <input type="checkbox"/> 可 <input type="checkbox"/> 差 <input type="checkbox"/> 劣
9	表2-6-4	各科實驗教室安全檢核表	每學期開學前全面檢視	<input checked="" type="checkbox"/> 是 <input type="checkbox"/> 否	<input type="checkbox"/> 優 <input type="checkbox"/> 佳 <input type="checkbox"/> 可 <input type="checkbox"/> 差 <input type="checkbox"/> 劣
10	表3-1	一般教學安全管理自我檢視表	每學期中不定期教師自行檢視	<input checked="" type="checkbox"/> 是 <input type="checkbox"/> 否	<input type="checkbox"/> 優 <input type="checkbox"/> 佳 <input type="checkbox"/> 可 <input type="checkbox"/> 差 <input type="checkbox"/> 劣
11	表3-2	實驗安全管理檢核表	每學期開學前及學期中檢視	<input checked="" type="checkbox"/> 是 <input type="checkbox"/> 否	<input type="checkbox"/> 優 <input type="checkbox"/> 佳 <input type="checkbox"/> 可 <input type="checkbox"/> 差 <input type="checkbox"/> 劣
12	表3-3	游泳池安全管理檢核表	每學期開學前及學期中檢視	<input checked="" type="checkbox"/> 是 <input type="checkbox"/> 否	<input type="checkbox"/> 優 <input type="checkbox"/> 佳 <input type="checkbox"/> 可 <input type="checkbox"/> 差 <input type="checkbox"/> 劣
13	表3-4-1	校外教學安全檢核表	辦理校外教學活動前全面檢視	<input checked="" type="checkbox"/> 是 <input type="checkbox"/> 否	<input type="checkbox"/> 優 <input type="checkbox"/> 佳 <input type="checkbox"/> 可 <input type="checkbox"/> 差 <input type="checkbox"/> 劣
14	表3-4-2	車輛安全檢查表	每學期開學前全面檢視	<input type="checkbox"/> 是 <input type="checkbox"/> 否	<input type="checkbox"/> 優 <input type="checkbox"/> 佳 <input type="checkbox"/> 可 <input type="checkbox"/> 差 <input type="checkbox"/> 劣
15	表3-5-1	嬉戲安全檢視表	每學期中不定期教師自行檢視	<input checked="" type="checkbox"/> 是 <input type="checkbox"/> 否	<input type="checkbox"/> 優 <input type="checkbox"/> 佳 <input type="checkbox"/> 可 <input type="checkbox"/> 差 <input type="checkbox"/> 劣
16	表3-5-2	運動傷害防治安全檢視表	每學期中不定期教師自行檢視	<input checked="" type="checkbox"/> 是 <input type="checkbox"/> 否	<input type="checkbox"/> 優 <input type="checkbox"/> 佳 <input type="checkbox"/> 可 <input type="checkbox"/> 差 <input type="checkbox"/> 劣
17	表3-6	交通安全管理檢核表	每學期開學前全面檢核學期末全面檢討	<input checked="" type="checkbox"/> 是 <input type="checkbox"/> 否	<input type="checkbox"/> 優 <input type="checkbox"/> 佳 <input type="checkbox"/> 可 <input type="checkbox"/> 差 <input type="checkbox"/> 劣
18	表3-7	飲食衛生管理檢核表	每學期開學前定期檢視隨時不定期抽檢	<input checked="" type="checkbox"/> 是 <input type="checkbox"/> 否	<input type="checkbox"/> 優 <input type="checkbox"/> 佳 <input type="checkbox"/> 可 <input type="checkbox"/> 差 <input type="checkbox"/> 劣
19	表3-8	校園公共衛生管理檢核表	每學期開學前及學期中檢視	<input checked="" type="checkbox"/> 是 <input type="checkbox"/> 否	<input type="checkbox"/> 優 <input type="checkbox"/> 佳 <input type="checkbox"/> 可 <input type="checkbox"/> 差 <input type="checkbox"/> 劣
20	表3-9	校園性侵害或性騷擾防治檢核表	每學期學期中檢視	<input checked="" type="checkbox"/> 是 <input type="checkbox"/> 否	<input type="checkbox"/> 優 <input type="checkbox"/> 佳 <input type="checkbox"/> 可 <input type="checkbox"/> 差 <input type="checkbox"/> 劣
21	表3-10	校園暴力、霸凌及藥物濫用防治管理檢核表	每學期開學時及學期中檢核	<input checked="" type="checkbox"/> 是 <input type="checkbox"/> 否	<input type="checkbox"/> 優 <input type="checkbox"/> 佳 <input type="checkbox"/> 可 <input type="checkbox"/> 差 <input type="checkbox"/> 劣
22	表3-11	校園門禁管理檢核表	每學期學期初檢核	<input checked="" type="checkbox"/> 是 <input type="checkbox"/> 否	<input type="checkbox"/> 優 <input type="checkbox"/> 佳 <input type="checkbox"/> 可 <input type="checkbox"/> 差 <input type="checkbox"/> 劣

檢核人員：

校方代表：

組長郭鴻志

校園安全檢核表

學校名稱：臺南市永康區鹽行國民中學

檢核日期：111 年 08 月 19 日

項次	項目	安全檢核應注意要點	查核結果	建議處置方式
1	一般事項	校舍興建、修繕時，應設置安全圍籬及警告標示以維安全	<input type="checkbox"/> 否 <input checked="" type="checkbox"/> 是	
2.		確實執行各項公共設施定期檢查、保養、維護	<input type="checkbox"/> 否 <input checked="" type="checkbox"/> 是	
4		逃生與疏散路線是否堆積雜物影響通行	<input checked="" type="checkbox"/> 否 <input type="checkbox"/> 是	
5		危險物品儲放及管理是否符合安全	<input type="checkbox"/> 否 <input checked="" type="checkbox"/> 是	
6		電源線路開關是否有裸露及不正常使用狀況	<input checked="" type="checkbox"/> 否 <input type="checkbox"/> 是	
		各類門鎖是否故障損壞，電動門（鐵捲門）啟動時是否有警示管理	<input checked="" type="checkbox"/> 否 <input type="checkbox"/> 是	
7		消防設備	警報及照明設施是否正常良好	<input type="checkbox"/> 否 <input checked="" type="checkbox"/> 是
8	滅火器及消防箱（栓）相關設備是否正常良好		<input type="checkbox"/> 否 <input checked="" type="checkbox"/> 是	
9	校舍建物外觀	是否移位、傾斜、下陷	<input checked="" type="checkbox"/> 否 <input type="checkbox"/> 是（拍照存查，建議專業人員訪視處理）	
		外牆磁磚（混凝土）是否剝落或有滲漏水現象	<input checked="" type="checkbox"/> 否 <input type="checkbox"/> 是（限期改善）	
10	伸縮縫或建築物間隔	寬度是否明顯改變	<input checked="" type="checkbox"/> 否 <input type="checkbox"/> 是，寬度變小或碰撞，裝修材脫落（拍照存查，建議專業人員訪視處理） <input type="checkbox"/> 是，寬度變大，伸縮縫脫離（拍照存查，建議專業人員訪視處理）	
11	地下室	樑、樓版、牆壁是否有滲漏水現象	<input checked="" type="checkbox"/> 否 <input type="checkbox"/> 是（限期改善）	
12	樑柱、牆壁、樓地板（含一樓地板）	是否有裂縫	<input checked="" type="checkbox"/> 否 <input type="checkbox"/> 是，既有裂縫加長加寬（拍照存查並註明裂縫變化情形） <input type="checkbox"/> 是，但裂縫寬度小於 0.4 公厘（建議持續檢視） <input type="checkbox"/> 是，且裂縫寬度大於 0.4 公厘（拍照存查並註明裂縫寬度，建議專業人員訪視處理）	
		混凝土保護層是否剝落	<input checked="" type="checkbox"/> 否 <input type="checkbox"/> 是，但無磚塊或鋼筋外露（建議修復） <input type="checkbox"/> 是，且有磚塊或鋼筋外露（拍照存查，建議專業人員訪視處理）	
		是否有傾斜或穿透性開裂	<input checked="" type="checkbox"/> 否 <input type="checkbox"/> 是（拍照存查，建議專業人員訪視處理）	

13	屋頂	屋頂通道門是否變形	<input checked="" type="checkbox"/> 否 <input type="checkbox"/> 是(限期改善)	
		屋頂防水層表面是否損壞(如長雜草等)	<input checked="" type="checkbox"/> 否 <input type="checkbox"/> 是(限期改善)	
		排水管道是否通暢	<input checked="" type="checkbox"/> 是 <input type="checkbox"/> 否(限期改善)	
		女兒牆是否損壞	<input checked="" type="checkbox"/> 否 <input type="checkbox"/> 是(限期改善)	
		水塔是否有裂縫	<input checked="" type="checkbox"/> 否 <input type="checkbox"/> 是,但裂縫寬度小於0.4公厘(建議修復) <input type="checkbox"/> 是,且裂縫寬度大於0.4公厘(拍照存查並註明裂縫寬度,建議專業人員訪視處理)	
		水塔固定設施是否鬆脫	<input checked="" type="checkbox"/> 否 <input type="checkbox"/> 是(限期改善)	
14	建物 附屬 設備	室內懸吊物(如天花板、燈具、吊扇、影視設備等)之固定設施是否鬆脫	<input checked="" type="checkbox"/> 否 <input type="checkbox"/> 是(限期改善)	
		高度1.5公尺以上櫥櫃是否有穩固之固定設施	<input checked="" type="checkbox"/> 是 <input type="checkbox"/> 否(限期改善)	
		門窗玻璃是否變形	<input checked="" type="checkbox"/> 否 <input type="checkbox"/> 是(限期改善)	
		樓梯扶手、護網與欄杆是否牢固	<input checked="" type="checkbox"/> 是 <input type="checkbox"/> 否(限期改善)	
15	其他			
檢查結果 補充說明 及建議處 置、因應 作為				

※ 本自主檢查表所定檢查項目僅供參考,各校得視個別狀況及需求自行增刪。

※ 拍照存查者須註明拍照日期、時間及位置,並列為本表格附件。

校舍安全檢核小組	組長郭鴻志	總務主任	校長
----------	--------------	------	----

承辦人：**組長郭鴻志**

總務主任：**教師兼代總務主任 陳政宏**

校長：**臺南市立鹽行國民中學校長 林建佑**

臺南市立鹽行國民中學

民生水池水塔清潔報告書

永豐餘聯合服務有限公司
TEL：06-2656645 FAX：06-2656454

作業日期：112年3月3、21日

鹽行國中校園供水系統佈置圖

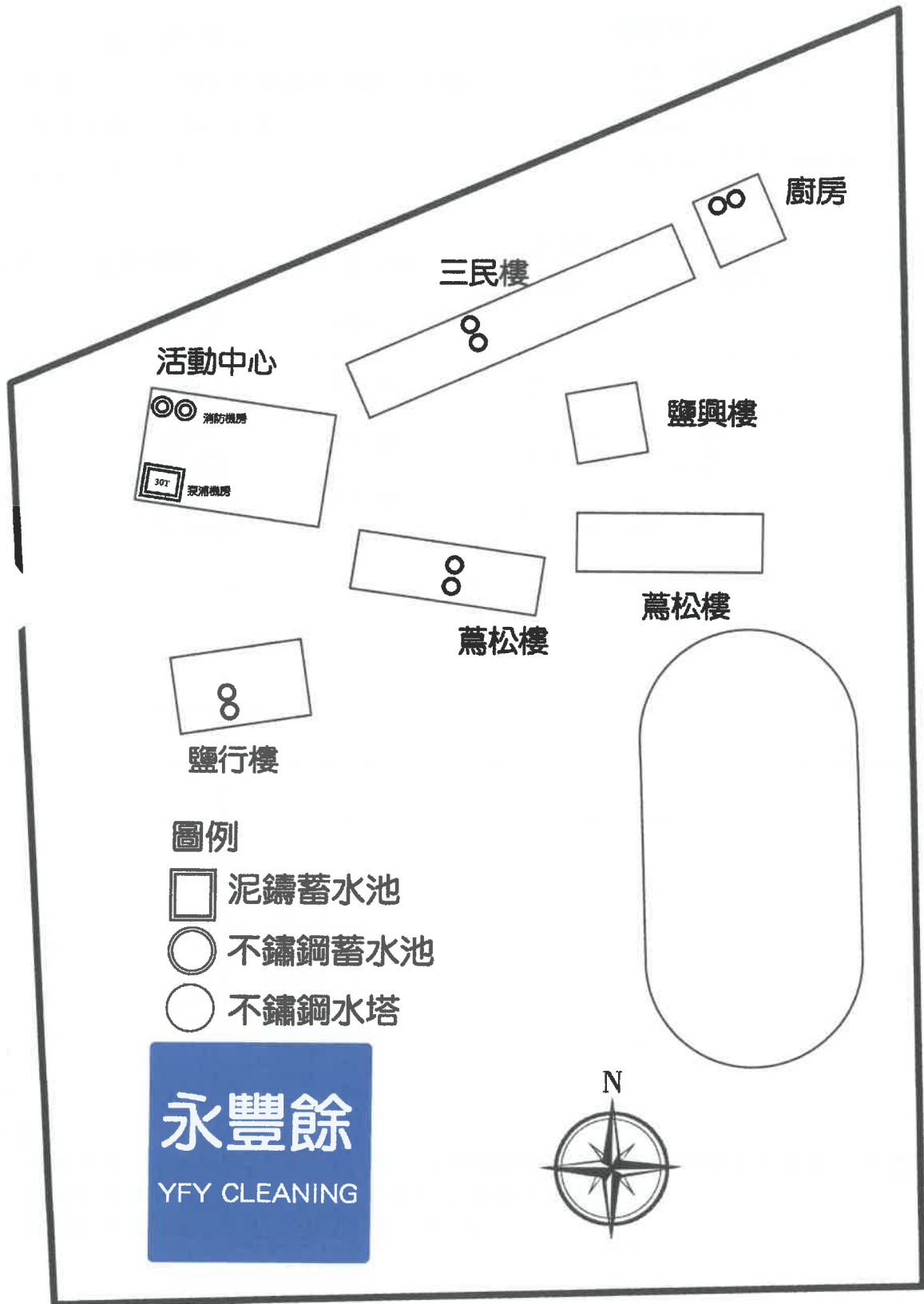

臺南市立鹽行國民中學清洗報告書



清洗準備區



管路檢查作業中

施工日期：112年3月3日
永豐餘水池水塔清潔有限公司、安得富除蟲清潔行、
永豐餘聯合服務有限公司
服務專線：06-2656645

臺南市立鹽行國民中學清洗報告書



清洗中作業



電控檢查中作業

施工日期：112年3月3日

永豐餘水池水塔清潔有限公司、安得富除蟲清潔行、
永豐餘聯合服務有限公司

服務專線：06-2656645

臺南市立鹽行國民中學清洗報告書



(活動中心)水池清洗前



(活動中心)水池清洗後

施工日期：112年3月3日

永豐餘水池水塔清潔有限公司、安得富除蟲清潔行、
永豐餘聯合服務有限公司

服務專線：06-2656645

臺南市立鹽行國民中學清洗報告書



(活動中心-1)水池清洗前

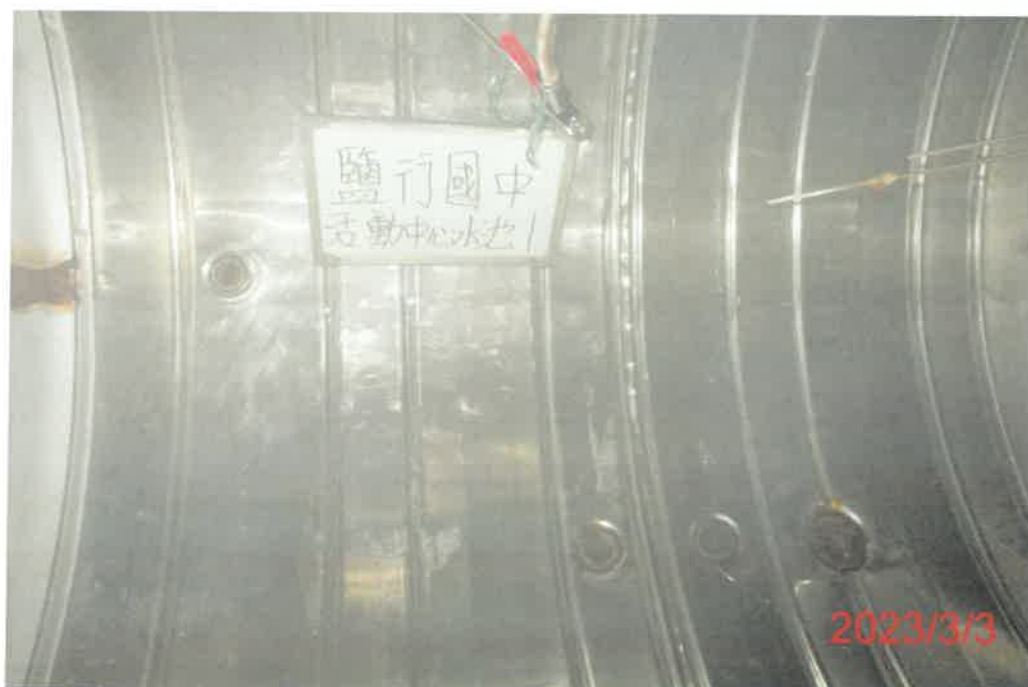

(活動中心-1)水池清洗後

施工日期：112年3月3日
永豐餘水池水塔清潔有限公司、安得富除蟲清潔行、
永豐餘聯合服務有限公司
服務專線：06-2656645

臺南市立鹽行國民中學清洗報告書



(活動中心-2)水池清洗前



(活動中心-2)水池清洗後

施工日期：112年3月3日

永豐餘水池水塔清潔有限公司、安得富除蟲清潔行、
永豐餘聯合服務有限公司

服務專線：06-2656645

臺南市立鹽行國民中學清洗報告書



(三民樓-1)水塔清洗前



(三民樓-1)水塔清洗後

施工日期：112年3月3日

永豐餘水池水塔清潔有限公司、安得富除蟲清潔行、

永豐餘聯合服務有限公司

服務專線：06-2656645

永豐餘聯合服務有限公司

自來水有效餘氯檢驗紀錄表

客戶名稱：鹽行國中

作業場址：台南市永康區水漾路 110 號

作業日期：112/03/03

測量點數：4 點

聯絡方式：

TEL：06-2656645

FAX：06-2656454

E-mail：

yfy2656645@gmail.com

項次	測量時間	科館名稱	檢驗數據 (ppm)	檢測人員 簽章	備註
1	11:18	活動中心	0.3	陳俊名	
2	12:50	鹽行樓	0.3	王坤謀	
3	13:52	三民樓	0.3	陳俊名	
4	15:10	蔦松樓	0.3	陳俊名	
5					
6					
7					
8					
9					
10					
11					
12					
13					
14					

注意事項：

1. 本檢驗採用「分光光度計法」，存有一定的檢驗誤差值，如需更精準之數據，建議由專業實驗室採樣送驗(可由本公司代為聯繫，需額外計費)。
2. 有效餘氯建議值(自來水公司)為 0.2-1.0ppm。

報告覆核： 蔡秋冠

臺南市立鹽行國民中學清洗報告書



清洗準備區



管路檢查作業中

施工日期：112年3月3日
永豐餘水池水塔清潔有限公司、安得富除蟲清潔行、
永豐餘聯合服務有限公司
服務專線：06-2656645

臺南市立鹽行國民中學清洗報告書



清洗中作業



電控檢查中作業

施工日期：112年3月3日
永豐餘水池水塔清潔有限公司、安得富除蟲清潔行、
永豐餘聯合服務有限公司
服務專線：06-2656645

臺南市立鹽行國民中學清洗報告書



(活動中心)水池清洗前



(活動中心)水池清洗後

施工日期：112年3月3日

永豐餘水池水塔清潔有限公司、安得富除蟲清潔行、
永豐餘聯合服務有限公司

服務專線：06-2656645

臺南市立鹽行國民中學清洗報告書



(活動中心-1)水池清洗前

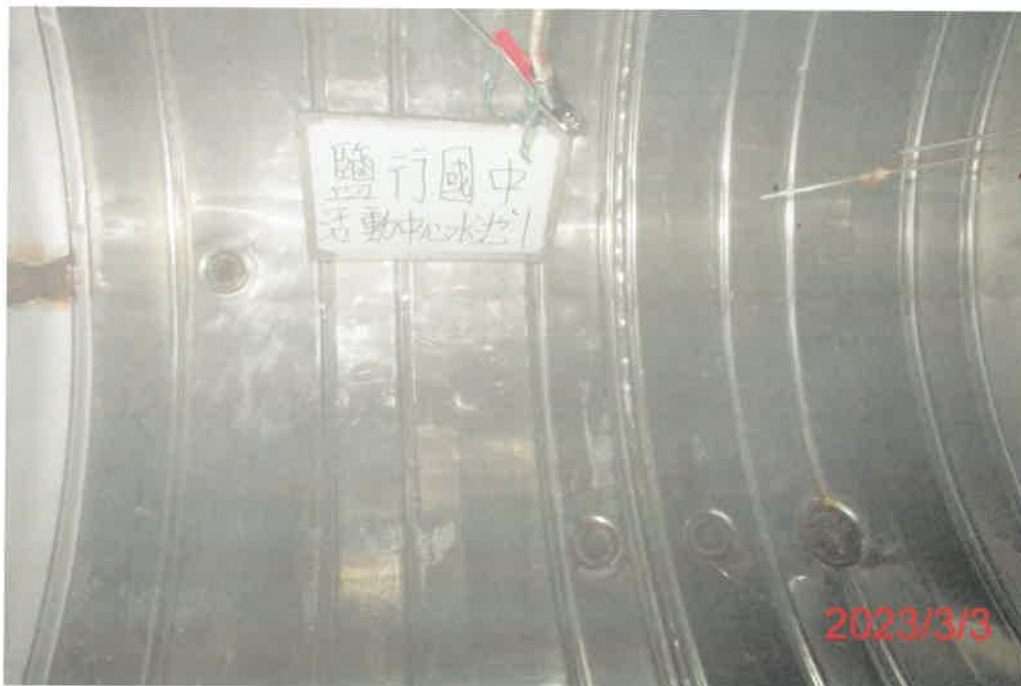

(活動中心-1)水池清洗後

施工日期：112年3月3日
永豐餘水池水塔清潔有限公司、安得富除蟲清潔行、
永豐餘聯合服務有限公司
服務專線：06-2656645

臺南市立鹽行國民中學清洗報告書



(活動中心-2)水池清洗前



(活動中心-2)水池清洗後

施工日期：112年3月3日

永豐餘水池水塔清潔有限公司、安得富除蟲清潔行、
永豐餘聯合服務有限公司

服務專線：06-2656645

臺南市立鹽行國民中學清洗報告書



(三民樓-1)水塔清洗前



(三民樓-1)水塔清洗後

施工日期：112年3月3日

永豐餘水池水塔清潔有限公司、安得富除蟲清潔行、

永豐餘聯合服務有限公司

服務專線：06-2656645

臺南市立鹽行國民中學清洗報告書



(三民樓-2)水塔清洗前

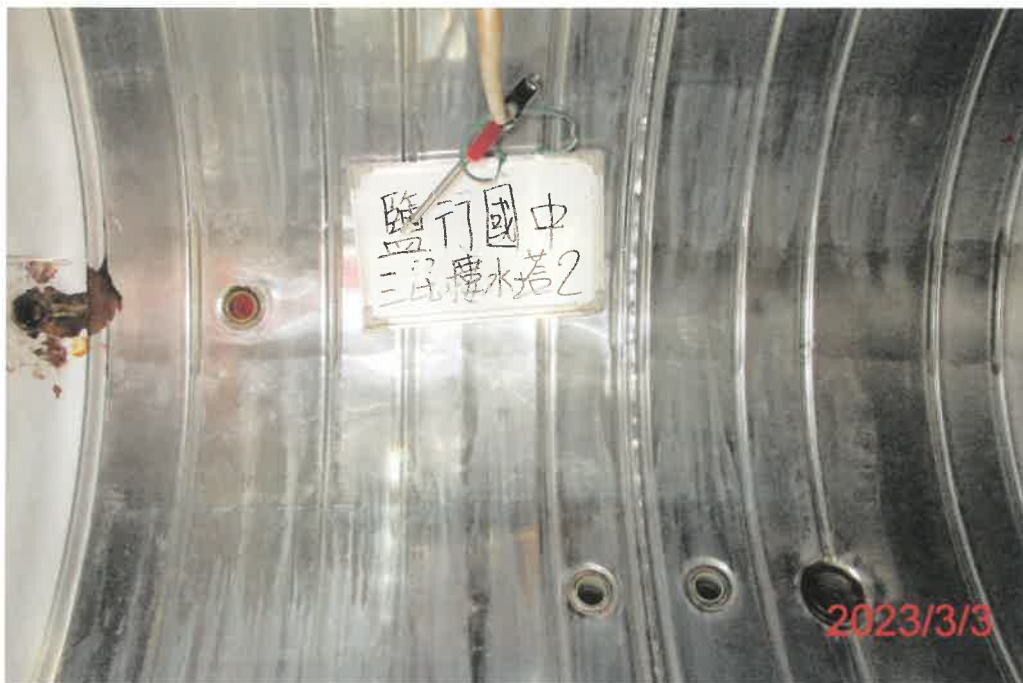

(三民樓-2)水塔清洗後

施工日期：112年3月3日

永豐餘水池水塔清潔有限公司、安得富除蟲清潔行、
永豐餘聯合服務有限公司

服務專線：06-2656645

臺南市立鹽行國民中學清洗報告書



(蔦松樓-1)水塔清洗前

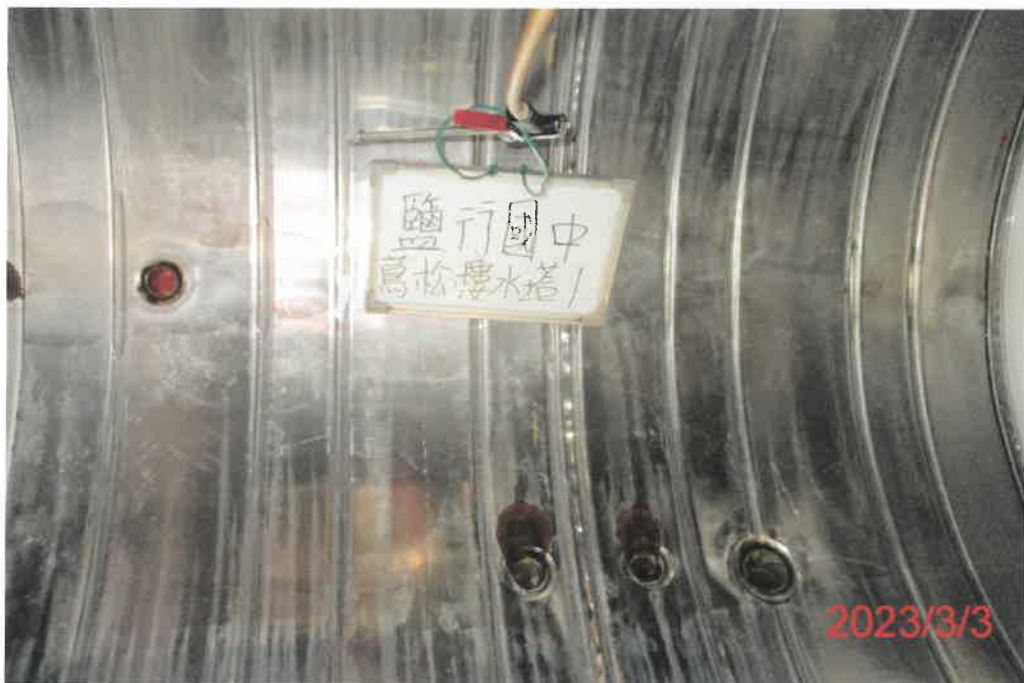

(蔦松樓-1)水塔清洗後

施工日期：112年3月3日

永豐餘水池水塔清潔有限公司、安得富除蟲清潔行、
永豐餘聯合服務有限公司

服務專線：06-2656645

臺南市立鹽行國民中學清洗報告書



(蔦松樓-2)水塔清洗前



(蔦松樓-2)水塔清洗後

施工日期：112年3月3日

永豐餘水池水塔清潔有限公司、安得富除蟲清潔行、
永豐餘聯合服務有限公司

服務專線：06-2656645

臺南市立鹽行國民中學清洗報告書



(鹽行樓-1)水塔清洗前



(鹽行樓-1)水塔清洗後

施工時間：民國 112 年 3 月 21 日
永豐餘水池水塔清潔有限公司、安得富除蟲清潔行
永豐餘聯合服務有限公司
服務專線：06-2656645

臺南市立鹽行國民中學清洗報告書



(鹽行樓-2)水塔清洗前



(鹽行樓-2)水塔清洗後

施工時間：民國 112 年 3 月 21 日
永豐餘水池水塔清潔有限公司、安得富除蟲清潔行
永豐餘聯合服務有限公司
服務專線：06-2656645

建利環保顧問股份有限公司

行政院環保署認可證字第055號 地址：高雄市前鎮區新街路286-9號7樓之1~2
電話：(07)8150815(代表號) FAX：(07)8150816 聯絡人：吳仁杰

專案編號： GD112H02157

飲用水樣品檢驗報告

受 驗 單 位：臺南市立鹽行國民中學
計 畫 名 稱：※
採 樣 地 點：臺南市永康區三民里水漾路110號
採 樣 單 位：建利環保顧問股份有限公司
業 別：學校 檢 測 目 的：定期檢測
行 程 代 碼：※
報 告 編 號：112-04- H 02157
報 告 日 期：112 年 04 月 24 日
收 樣 時 間：112 年 04 月 19 日 18 時 00 分
註：

1. 檢驗項目有標示“*”者，係指該檢驗項目本公司之檢驗能力已經行政院環保署認可，並依其公告之檢驗方法分析。
2. 低於方法偵測極限之測定值以“ND”表示，並註明其方法偵測極限值及單位(MDL)。
3. 本檢驗報告不得隨意複製或分離使用及作為宣傳廣告之用。
4. 本公司經環保署核可之報告簽署人如下：
無機檢測類-郭叔隆(GDI-03)、張日香(GDI-05)、許巧文(GDI-08)、李錫均(GDI-09)
本報告已由核可報告簽署人審核無誤，並簽署於內部報告文件。
5. 有標示“※”者，係指委託單位無提供該項資料。
6. 檢驗報告共 6 頁，分離使用無效。
7. 依據“飲用水水質標準”大腸桿菌群：最大限值：6CFU/100mL。

支持性環境：校園美化綠化



學生參與校園美化綠化工作

學生參與校園美化綠化工作



學生參與校園美化綠化工作

學生參與校園美化綠化工作

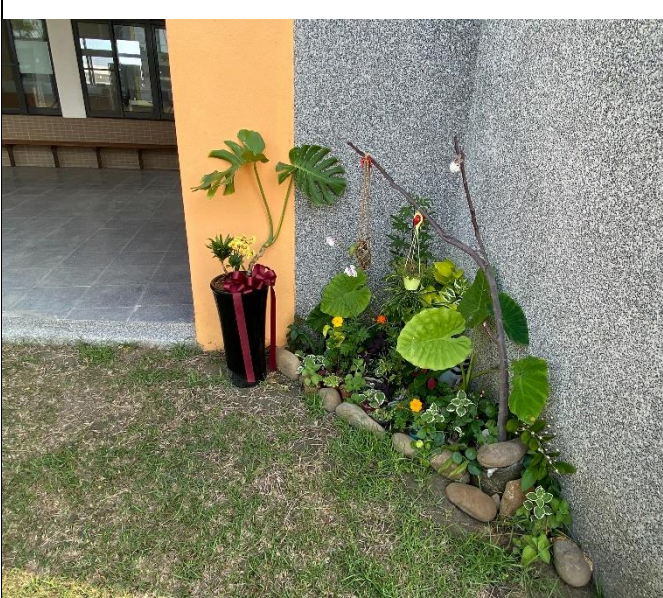

學生參與校園美化綠化工作
(技藝學程老師及學生作品)



學生參與校園美化綠化工作
(輔導老師指導學生布置環境)

支持性環境：無菸無毒環境營造



無菸無毒環境營造



無菸無毒環境營造



無菸無毒環境營造

無菸無毒環境營造